DEKOLIGHT

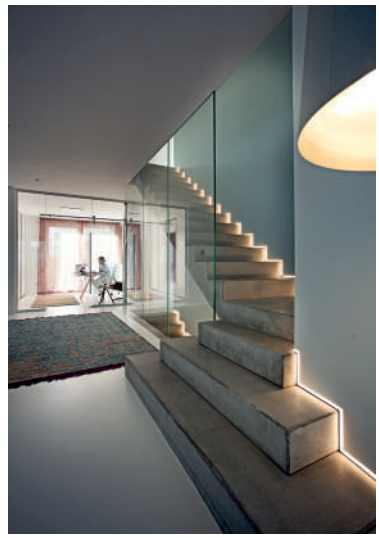





2021

TOUTES NOUVELLES, PERSPECTIVES SUR LE FUTUR NUMÉRIQUE

Outre un nouveau site web contenant toutes les informations sur l'entreprise, sur l'Académie DEKO-LIGHT et de nombreuses références d'application, la boutique en ligne DEKO-LIGHT entièrement remaniée vous attend déjà!

Un autre point fort est notre nouveau configurateur pour le secteur de l'éclairage linéaire: il n'a jamais été aussi facile de trouver la bonne combinaison de rubans LED et de profils adaptés pour presque toutes les applications.

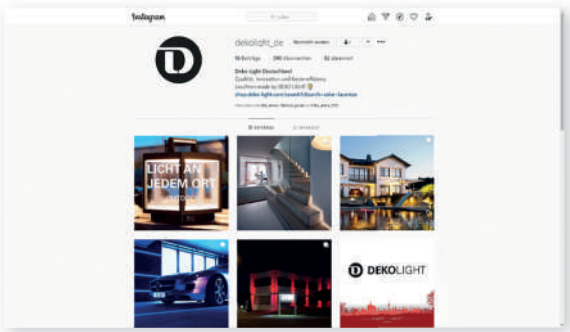

Non seulement nos produits, mais aussi nos contributions aux médias sociaux sont toujours à jour. Suivez-nous!

Nos prix mentionnés sont des prix de vente TTC. Nos CGV sont applicables. Sous réserve d'erreur et de disponibilité. Nos produits sont livrés sans ampoule, à moins que la description du produit ne précise le contraire.


DEVELOPMENT
PROJECT PLANNING
EFFIZIENZ
PARTNER FÜR DEN FACHHANDEL
360° BERATUNG
PHOTOGRAPHY
ZUVERLÄSSIGKEIT
LOYALITÄT
KNOW-HOW
BELEUCHTUNGS LÖSUNGEN
KOMPETENZ
LICHT MESSUNG
PRODUKT PRÄSEN TATION
LICHT PLANUNG
PARTNER FÜR DEN FACHHANDEL
KONFEKTIONIERUNG
MARKETING
PROJEKTIERUNG
BELEUCHTUNGSLÖSUNGEN
ONLINE CATALOGUE
VIDEO KNOW
STUDIO HOW
EIGENE PRODUKT REIHEN
SUSTAINABILITY
ENT WICK LUNG
LIGHTING SOLUTIONS
PHOTOMETRY
CONSULTING
DESIGN UND INNOVATION
SERVICE UND KOMPETENZ
PHOTO STUDIO
VIDEO STUDIO
KOMMUNIKATION
LICHT MESSUNG
360° PHOTO GRAPHY
DESIGN UND INNOVATION
BERATUNG
PARTNER FOR SPECIALISED TRADE
ONLINE SHOP
ADVANCE
LIGHTING SOLUTIONS
QUALITY
NACH HALTIG KEIT
FORTSCHRITT
TECHNIK & SERVICE





ECLAIRAGE D'INTÉRIEUR

28 Suspensions
88 Appliques plafond | fixe
110 Appliques plafond | orientables
132 Encastrés de plafond | fixe
176 Encastrés de plafond | orientables
208 Panneaux de plafond encastrables LED
226 Appliques murales
282 Encastrés muraux
290 Lampes de Tablet et Lampadaires
306 Encastrés de meuble
332 Appliques liseuses
338 Stromschienen

ECLAIRAGE D'EXTÉRIEUR

378 Appliques plafond
386 Appliques murales
456 Encastrés muraux
466 Bornes
500 Lampes de Tablet et Lampadaires
512 Projecteurs
550 Wallwasher
556 Encastrés de sol
586 Projecteurs immergeables

PROFILÉ ALUMINIUM

596 Lumière linéaire | Solutions légères
598 Profilé Aluminium | Aperçu
600 Profilé Aluminium | Recherche rapide
606 Diffuseur | Aperçu
608 Configurateur
609 lumière uniforme
610 Peinture RAL
612 Encastrable/en applique, Profilés en U | plats
622 Encastrable/en applique, Profilés en U | hauts
634 Encastrable, Profilés en T | plats
644 En applique , Profilés en T | hauts
654 Profilés de rainure en H
662 En applique / Profilés d´angle
682 Profilés encastrables à plâtrer
694 Profilés encastrables pour carrelage
708 Profilés interieur/exterieur en IP
718 Assemblage
720 Kits complets | IP20
722 Accessoires de montage
725 Valise d´échantillons

RUBANS LED

728 Rubans LED | 1 Canal
746 Rubans LED | 2 Canaux
752 Rubans LED | 3 Canaux
760 Rubans LED | 4 Canaux
770 Rubans LED | D LENSE LINE
772 Rubans LED | D FLEX LINE
784 Panneau modulaire LED | 1 - 4 Canaux
788 Systèmes modulaires LED | 1 - 3 Canaux
790 Sets Mixit LED





CONTRÔLEURS

798 Quasar
806 Casambi Bluethooth
808 Contrôleurs RF | 1 - 4 Canaux
810 Boitier tactile RF | 1 - 4 Canaux
812 Schéma de connexion LED Contrôleurs
816 Recherche rapide | Contrôleurs DMX
817 Recherche rapide | Gradateur DMX
818 Contrôleurs muraux DMX
822 Contrôleurs DMX
824 Gradateur DMX
828 Dimmer DALI PWM

AMPOULES

866 G4
867 MR16
868 GU10
870 GX53
871 E14
872 E27
876 MR16/GU5,3
878 G9 | G53/QR111
879 R7S
880 Ampoules fluocompactes
881 Ampoule fluorescente
882 Ampoules à vapeur métalliques

ALIMENTATIONS

832 Alimentations | Informations
834 Transformateurs | AC | Recherche rapide
835 Transformateurs | AC | Courant continu
837 Ballast électronique | pour Ampoules à vapeur Métallique
838 Alimentations | DC | Recherche rapide
840 Alimentations | DC | Courant continu
850 Alimentations | DC | Recherche rapide | Courant constant
852 Alimentations | DC | Courant constant
859 Multi-Alimentations | DC | Courant continu
863 Multi-Alimentations | DC | Courant constant, Courant continu

ACCESSOIRES

886 Intérieur | Gradation
888 Intérieur | Gradation + Interrupteur
889 Intérieur | Autres
890 Intérieur | Basse tension
892 Intérieur | Basse tension | Connecteur de Plug
894 Extérieur | Basse tension | Connecteur WEIPU
898 Intérieur / Extérieur | Câble DMX
899 Intérieur / Extérieur | Basse tension | Rubans LED Matériel de montage
900 Intérieur | Haute tension
902 Intérieur | Haute tension | Plug Systèmes
903 Extérieur | Haute tension | Plug Systèmes
904 Extérieur | Connecteur de câble
906 Extérieur | Accessoires de montage
907 Intérieur / Extérieur | Accessoires de montage

788 Données techniques
796 Legende
798 Index

SAVOIR-FAIRE ALLEMAND ET DESIGN EXCLUSIF

DEKO-LIGHT – une excellente qualité, des designs modernes et des technologies innovantes associés à un grand savoir-faire. La marque DEKO-LIGHT a plus de 25 ans d'expérience dans la technologie LED professionnelle et elle est devenue partie intégrante de l'industrie de l'éclairage LED au cours de cette période. Avec ses designs exclusifs, la marque DEKO-LIGHT est synonyme de produits avec des idées innovantes en lien étroit avec la pratique. Ainsi, grâce à vos suggestions, faites vous aussi partie de DEKO-LIGHT..







GARANTIE FABRICANT DE 5 ANS

Tous les produits de la marque DEKO-LIGHT comprennent une extension de garantie de cinq ans.

Les solutions d'éclairage DEKO-LIGHT ont toujours été synonymes de fiabilité et de performances maximales basées sur des directives de qualité strictes. Les produits sont régulièrement contrôlés pendant le processus de développement et de production afin de fournir aux utilisateurs de tous les domaines un produit irréprochable. Avec l'extension de la garantie du fabricant, cette promesse de qualité est à nouveau soulignée.



PRÉSERVER LES RESSOURCES AIDE NOTRE ENVIRONNEMENT

Nous voulons laisser à nos enfants un monde dans lequel il vaut la peine de vivre. Avec l'avènement de la technologie LED, de nombreux éclairages ne pouvaient plus être réparés et sont devenus des produits à usage unique. Grâce à un taux de recyclage élevé, une grande partie des matières premières peut déjà être ramenée dans le système – néanmoins, nous voulons encore l'améliorer: en principe, la LED ou le bloc d'alimentation de chaque luminaire DEKO-LIGHT peut être remplacé en cas de panne. Avec le nouveau label vert « puce LED interchangeable », la marque DEKO-LIGHT envoie un signal sans équivoque: Les luminaires portant ce label permettent un remplacement écologique des puces LED. En association avec leur faible consommation d'énergie et leur longue durée de vie, les luminaires DEKO-LIGHT contribuent déjà à préserver l'environnement. Soutenez-nous dans cette démarche et prêtez attention au label vert DEKO-LIGHT.



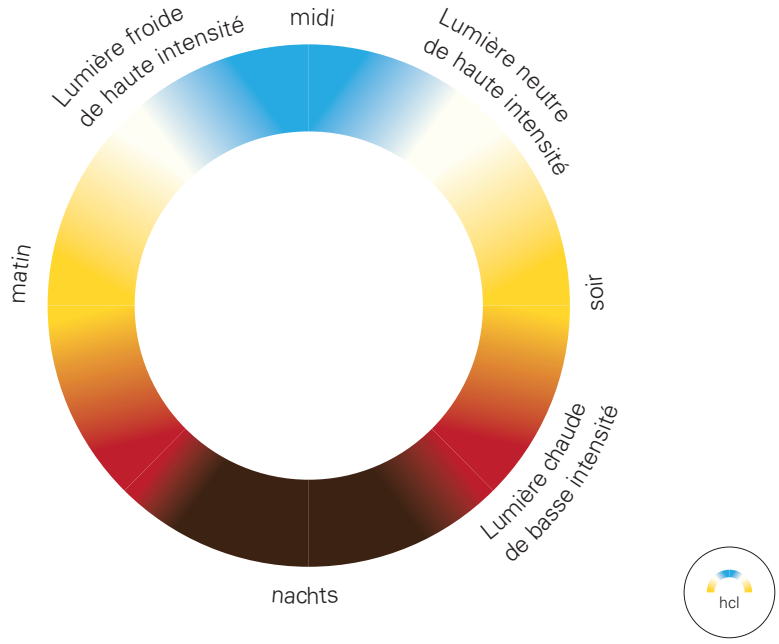

HCL – L'ÊTRE HUMAIN AU CENTRE DES PRÉOCCUPATIONS

La lumière stimule le bien-être, l'humeur et la santé des êtres humains. C'est ce que garantit le concept d'éclairage « human centric lighting » abrégé: HCL. Il simule la lumière naturelle du jour et ses effets biologiques à l'intérieur. Cet effet peut être utilisé à la maison ou au travail.

Au cours de son développement, l'être humain s'est habitué au rythme naturel jour-nuit et à ses différents effets. Même si nous pouvons « transformer la nuit en jour » grâce à la lumière artificielle, cela peut bouleverser notre biorythme, notre santé et notre bien-être. La lumière artificielle doit donc être adaptée à la lumière du jour naturelle.

De nombreuses luminaires DEKO-LIGHT peuvent déjà être intégrés dans votre commande HCL afin d'adapter les couleurs de la lumière à votre biorythme. Dans ce contexte, la marque DEKO-LIGHT propose des bandes LED de différentes couleurs de lumière. La combinaison de différentes bandes LED, par exemple dans un profilé, vous permet également de les intégrer dans la planification de l'éclairage HCL.

Avec la nouvelle solution Smart Control « Quasar », DEKO-LIGHT propose désormais un système adapté avec lequel vous pouvez ouvrir les scènes correspondantes.

LA LUMIÈRE CRÉE L'AMBIANCE

Un bel intérieur ne montre son « vrai visage » qu'avec un éclairage raffiné. Plus il fait sombre, plus les exigences en matière d'éclairage de vos pièces et de votre environnement augmentent. Avec une planification appropriée et le respect de quelques règles de base, vous ne serez pas déçu et vous enthousiasmez d'autant plus votre famille et vos invités pour votre bel intérieur.

PRENEZ LES DISPOSITIONS NÉCESSAIRES

Vous avez besoin des raccordements appropriés pour vos luminaires. Réfléchissez donc à l'avance à l'emplacement des luminaires muraux ou utilisez des prises commutables afin de rester flexible à l'avenir. Utilisez des prises de courant murales pour vos raccordements. Le cas échéant, vous pouvez couvrir ces prises encastrées compactes avec un couvercle et les recouvrir d'un papier.



CRÉEZ DES AMBIANCES LUMINEUSES

Créez des accents concrets avec différents luminaires pour créer la lumière idéale pour les changements de situation. Par exemple, dans un espace combiné salon/bureau, vous avez besoin d'un luminaire suspendu non éblouissant au-dessus de la table. En même temps, la pièce doit également pouvoir être agréablement éclairée le soir. Les appliques murales ou les lampadaires à rayonnement indirect offrent ici des conditions idéales. Vous pouvez utiliser votre pièce de manière encore plus polyvalente avec trois ambiances lumineuses différentes.

CHOISISSEZ LES COULEURS DE LUMIÈRE APPROPRIÉES

La couleur de la lumière est spécifiée en Kelvin (K). De 2 700K à 3 000K, nous parlons d'un ton chaud, 4 000K à 5 000K correspondent à notre lumière du jour à midi. Plus la lumière est bleue, plus le nombre K est élevé. La soi-disant « heure bleue » juste avant le coucher du soleil a environ 25 000K et est l'une des couleurs les plus froides que nous connaissons.
Principe de base: Utilisez toujours la même couleur de lumière pour les luminaires d'une pièce. Différentes valeurs K confèrent une ambiance agitée à une pièce agitée.



Avec ces quelques règles dans vos bagages, vous pouvez bien vous préparer pour la recherche de luminaires adaptés. Cependant, il faites attention aux domaines d'application des différents types de luminaires:

Les suspensions ou les luminaires réglables en hauteur projettent généralement une lumière uniforme, mais cela peut aussi causer des ombres. Les ombres peuvent être compensées par des lampadaires ou des appliques murales. De plus, votre suspension devrait idéalement être modulable afin que la lumière puisse être adaptée à l'ambiance souhaitée.

Les appliques murales fournissent une lumière particulièrement douce et indirecte. Un autre avantage: elles ne sont pas une entrave.

Les réflecteurs sont souvent des lampadaires mais certaines appliques murales utilisent également ce type d'émission lumineuse. Les réflecteurs projettent leur lumière vers le plafond et garantissent ainsi un éclairage sans ombre dans votre pièce.



Einbaustrahler werden in der Regel in der Decke verbaut und überzeugen als unscheinbare Lichtquellen. In höherer Anzahl ermöglichen diese eine grundlegende Ausleuchtung von Räumen. In dimmbarer Form sind Einbaustrahler besonders vielseitig und erzeugen individuelle Lichtsituationen.

Les lampadaires et lampes de table sont un accroche-regard dans chaque pièce. En ce qui concerne l'intérieur d'une pièce, les luminaires, souvent volumineux, peuvent être assortis de manière spécifique aux tissus d'ameublement ou aux rideaux en utilisant des abat-jours de différentes couleurs.

Gardez toujours ces conseils et astuces à l'esprit lorsque vous consultez notre catalogue d'éclairage et laissez-vous inspirer par les nombreuses photos des application.



LUMIÈRE LINÉAIRE – LA SOLUTION APPROPRIÉE POUR CHAQUE APPLICATION

L'importance de la lumière linéaire ne cessant de croître parmi les architectes. Elle permet de mettre en valeur des éléments design ou susciter consciemment des émotions par l'interaction de l'ombre et de la lumière. L'éclairage linéaire est utilisé pour accentuer les colonnes, les plafonds, les lignes et les bords. Mais la lumière linéaire prend aussi de plus en plus d'importance dans l'éclairage primaire.

Découvrez notre nouveau profil rainuré innovant qui se distingue par un couvercle sans cadre, des embouts métalliques à visser, un éclairage homogène, des clips de fixation invisibles et une rainure universelle.

Notre maison témoin utilise également le nouveau profilé de cloison sèche qui a été spécifiquement optimisé pour une installation avec des plaques de plâtre et qui est conçu pour des lignes lumineuses homogènes et brillantes grâce au refroidissement passif accru des bandes par des ailettes de refroidissement, ainsi qu'avec une largeur intérieure de 36 mm.

Grâce à notre service de fabrication peu coûteux, vous pouvez réduire la durée d'installation, éviter les sources d'erreur et utiliser dans vos projets des bandes LED y compris les profils correspondants.



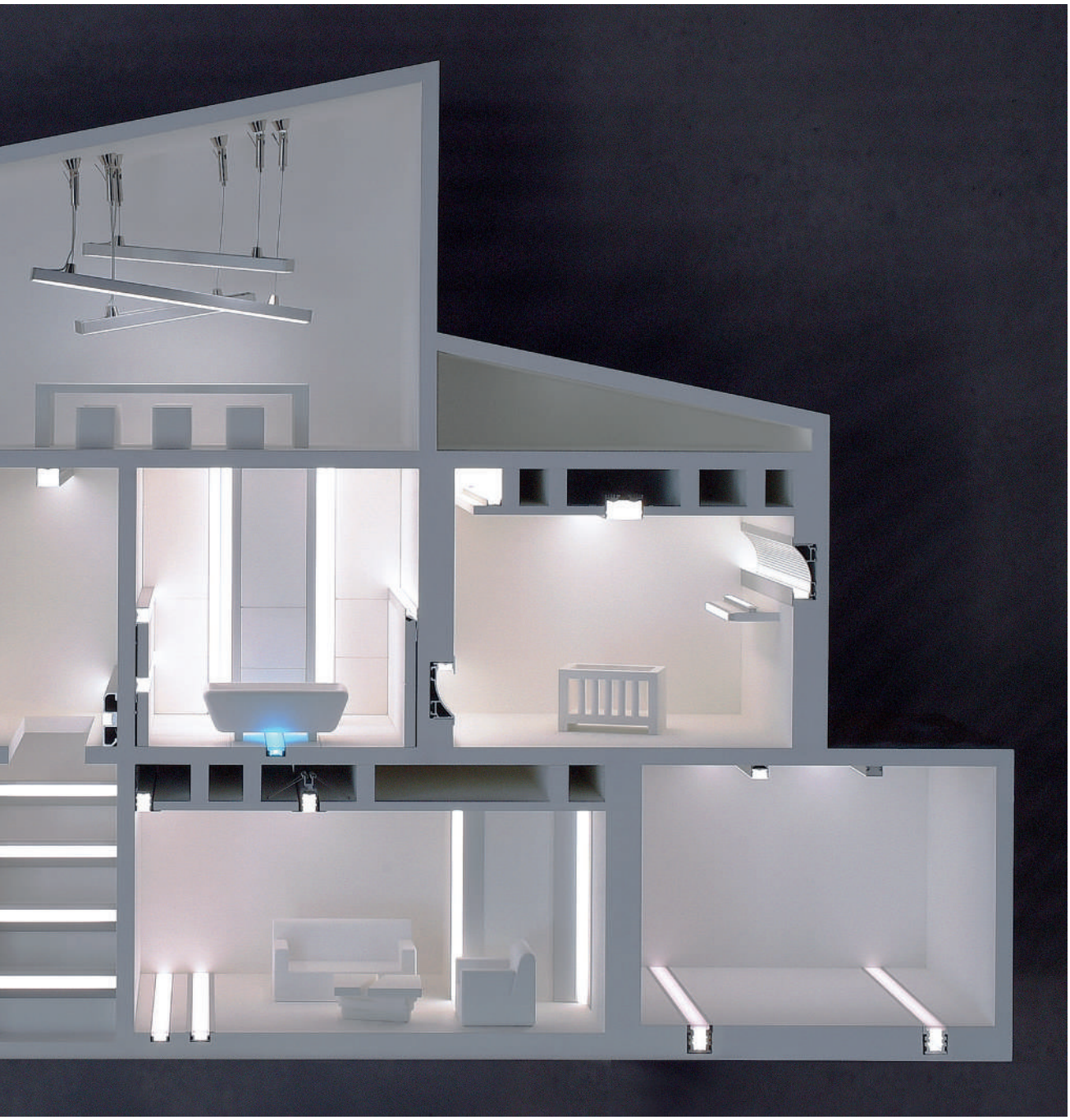





PROFIL RAINURÉ

Notre nouveau profil rainuré innovant AU-10-12 se distingue par un couvercle sans cadre, des embouts métalliques à visser, un éclairage homogène, des clips de montage invisibles et sa rainure universelle.

970280 Profil Rainuré | Aluminium anodisé
L x L x H: 2000 x 18,2 x 13,4 mm | Page 660



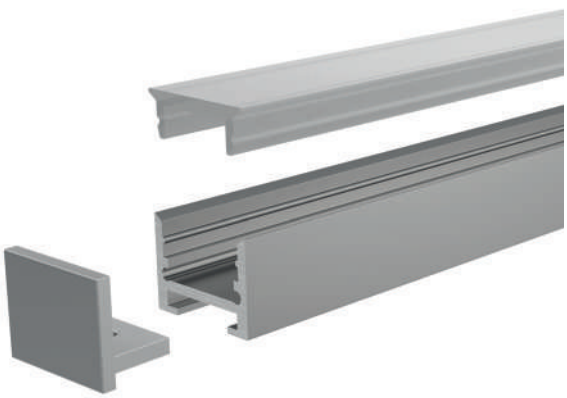

Foto: Daniel Vieser · Architekturfotografie, Karlsruhe

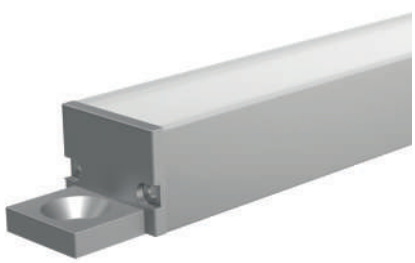

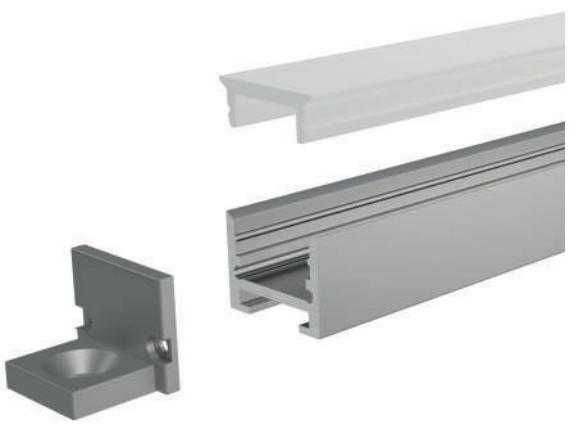



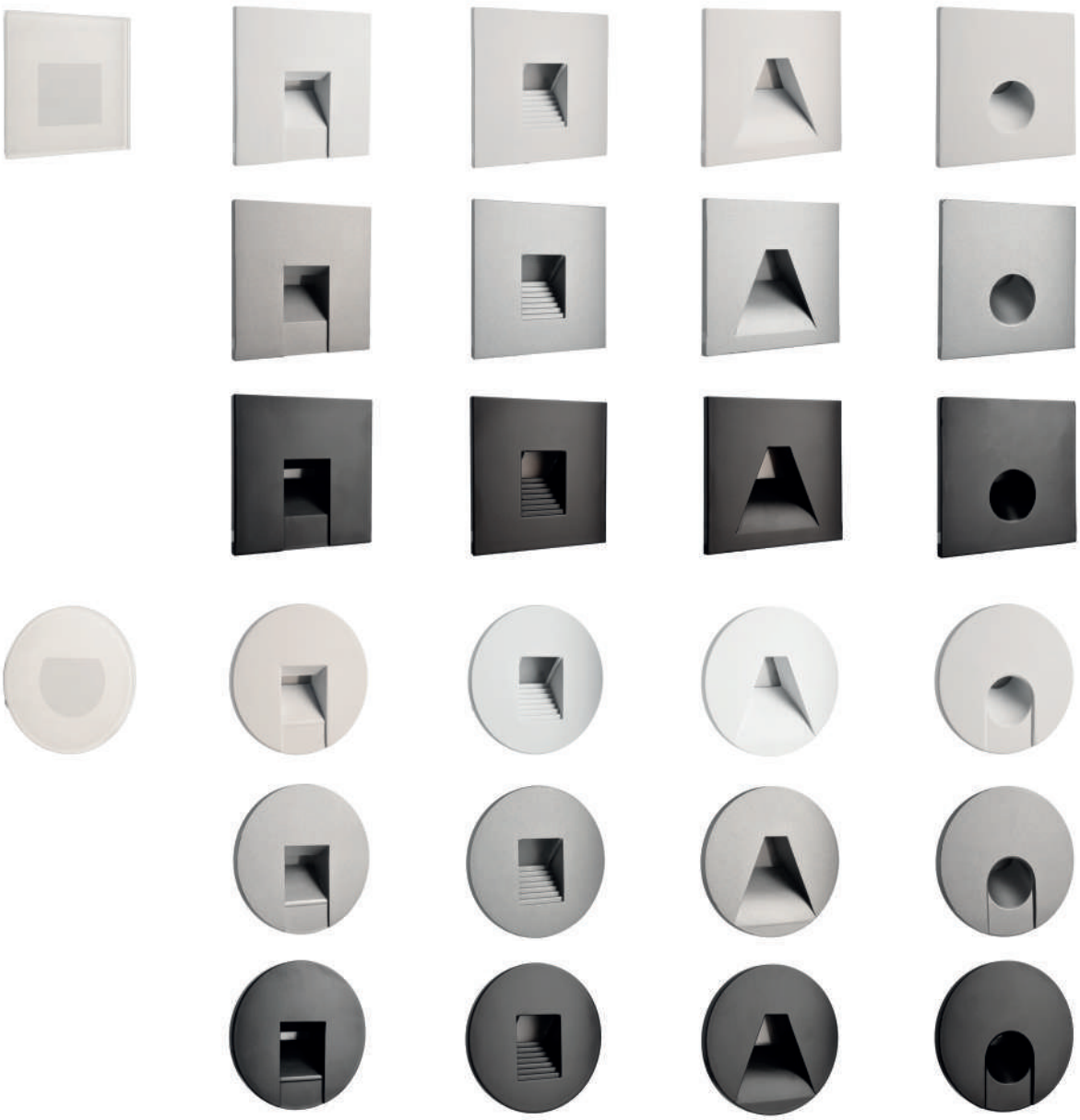

ALWAID

ALWAID est votre solution quand l'espace est restreint. En raison de sa petite taille, l'applique encastrée s'adapte parfaitement à toutes les prises d'interrupteur de 68 mm et ne nécessite pas de bloc d'alimentation.
Avec ses nombreux couvercles, elle s'intègre de manière sûre dans son environnement et elle diffuse une belle lumière indirecte qui peut être atténuée.

733055 encastré muraux | Aluminium moulé
Blanc signalisation RAL 9016 | WW | 2700 K | 230 lm |
Ra > 90 | 3,50 W | H x Ø: 39,60 x 71,20 mm | Page 288



LACERTAE

LACERTAE est un capteur de lumière et l'accroche-regard garanti de chaque fête dans votre jardin. Grâce à sa batterie puissante et rechargeable via USB, la lampe de table veille à une ambiance romantique avec trois réglages d'intensité. Assorti à la version portable, LACERTAE convainc également en tant que lampe murale rustique avec un détecteur de mouvement sur les murs en brique et en pierre naturelle.

731112 applique murale | Aluminium moulé
gris foncé | WW | 3000 K | 440 lm | Ra > 80 | IP44
9 W | L x L x H: 180 x 256 x 105 mm | Page 444

346009 Tischleuchte | Aluminium moulé
gris foncé | WW | 3000 K | 460 lm | Ra > 80 | IP54
5 W | L x L x H: 180 x 180 x 267 mm | Page 502











SHERATAN DIM

SHERATAN DIM est une lampe de table à LED fonctionnant sur batterie avec une fonction de réglage de l'intensité lumineuse à 3 niveaux, qui peut être chargée via un port USB intégré. Par conséquent, SHERATAN peut être utilisé non seulement en tant qu'éclairage d'accentuation dans les pièces, mais aussi pour des événements, tels que des galas, des événements d'entreprise et des fêtes dans le jardin.

Le boîtier de 38 cm de hauteur, avec son abat-jour ondulé ou lisse et sa plaque de base stable en aluminium moulé sous pression robuste [IP54], abrite une lampe LED de 2,2 watts qui produit une lumière blanc chaud agréable de 3000 K et qui peut être allumée, éteinte et atténuée à l'aide d'un capteur tactile.

346014 Tischleuchte | Aluminium moulé
noir | WW | 3000 K | 154 lm | Ra > 80 < IP54 | 2,20 W
L x L x H x Ø: 100 x 100 x 380 x 115 mm Page 505

346013 Tischleuchte | Aluminium moulé
blanc | WW | 3000 K | 154 lm | Ra > 80 < IP54 | 2,20 W
L x L x H x Ø: 100 x 100 x 380 x 115 mm Page 505

346012 Tischleuchte | Aluminium moulé
noir | WW | 3000 K | 154 lm | Ra > 80 < IP54 | 2,20 W
L x L x H x Ø: 100 x 100 x 380 x 110 mm Page 505

346012 Tischleuchte | Aluminium moulé
blanc | WW | 3000 K | 154 lm | Ra > 80 < IP54 | 2,20 W
L x L x H x Ø: 100 x 100 x 380 x 110 mm Page 505





Avec le soutien aimable de Licht von Klein / www.licht-von-klein.de









COLT

La nouvelle série COLT est vraiment polyvalente pour une utilisation à l'extérieur : Puissante, rotative et inclinable à volonté, elle est équipée de la dernière technologie LED. Les luminaires montés en saillie offrent ainsi des concepts d'éclairage d'ambiance dans toute installation extérieure et ils se distinguent par leur design remarquable même lorsqu'ils sont éteints.

732104 Projecteurs | Aluminium moulé
Gris granit RAL 7026 | WW | 3000 K | 240 lm | IP65
4 W | L x H x Ø: 65 x 120 x 50 mm | Page 527

732108 Projecteurs | Aluminium moulé
Gris granit RAL 7026 | WW | 3000 K | 470 lm | IP65
8 W | L x H x Ø: 65 x 185 x 76,50 mm | Page 528

732109 Projecteurs | Aluminium moulé
Gris granit RAL 7026 | WW | 3000 K | 1090 lm | IP65
15 W | L x H x Ø: 88,30 x 220 x 110,50 mm | Page 528

732110 Projecteurs | Aluminium moulé
Gris granit RAL 7026 | WW | 3000 K | 2320 lm | IP65
30 W | L x H x Ø: 111,80 x 260 x 131 mm | Page 529

732127 Projecteurs | Aluminium moulé
Gris noir RAL 7021 | RGB+WW | 5500 K | 389 lm | IP65
8,60 W | L x H x Ø: 111,80 x 260 x 131 mm | Page 530

732123 Projecteurs | Aluminium moulé
Gris noir RAL 7021 | RGB+CW | 5500 K | 485 lm | IP65
8,60 W | L x H x Ø: 111,80 x 260 x 131 mm | Page 530

732128 Projecteurs | Aluminium moulé
Gris noir RAL 7021 | RGB+WW | 5500 K | 780 lm | IP65
16 W | L x Ø: 88 x 110 mm | Page 530

732124 Projecteurs | Aluminium moulé
Gris noir RAL 7021 | RGB+CW | 5500 K | 950 lm | IP65
16 W | L x Ø: 88 x 110 mm | Page 530

732129 Projecteurs | Aluminium moulé
Gris noir RAL 7021 | RGB+WW | 5500 K | 1140 lm | IP65
25 W | L x Ø: 112 x 131 mm | Page 531

732125 Projecteurs | Aluminium moulé
Gris noir RAL 7021 | RGB+CW | 5500 K | 1445 lm | IP65
25 W | L x Ø: 112 x 131 mm | Page 531







TOUR DE PRISES

Parfois, il faut un peu plus que de la « simple » lumière. Avec notre tour de prises, disponible avec et sans luminaire, nous comblons une autre lacune dans notre gamme de produits. Concevez votre jardin de manière encore plus flexible, bien entendu dans la qualité éprouvée DEKO-LIGHT à un prix équitable.

733055 Steckdosenturm | Aluminium moulé
gris foncé | IP44
H x Ø: 400 x 100 mm | Page 474

733054 Steckdosenturm | Aluminium moulé
gris foncé | WW | 3000 K | 150 lm | Ra > 80 | IP44
4 W | H x Ø: 478 x 100 mm | Page 474

QUASAR – NOTRE NOUVELLE SOLUTION DE COMMANDE INTELLIGENTE

Notre nouveau système de commande Bluetooth QUASAR permet de commander la lumière de manière pratique via un smartphone ou une tablette. Peu importe que vous planifiez un nouveau bâtiment ou que vous en modernisiez un. Les composants nécessaires sont adaptés aussi bien pour la phase de planification que pour la modernisation.

Vous créez les pièces de votre projet dans l'application et leur attribuez les sources de lumière appropriées. Cela vous permet d'allumer ou d'éteindre vos éclairages, de les atténuer et de configurer des scènes en fonction de vos besoins, telles que HCL [Human Centric Lighting].

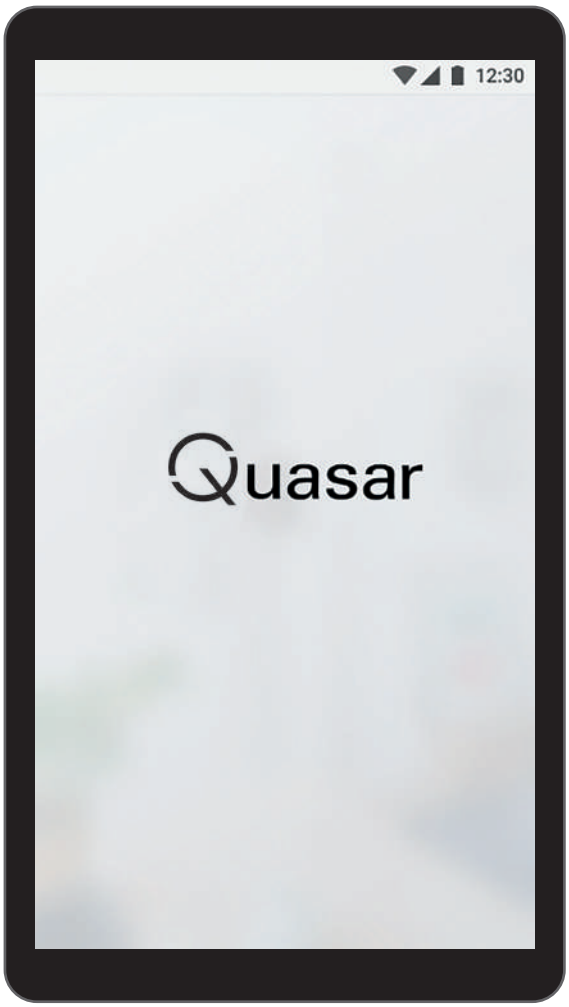

GET IT ON Google Play

Download on the App Store

- configuration simple
- commande décentralisée
- communication codée
- manipulation intuitive



Grâce à l'interaction de nos modules, des réseaux complexes de commande de l'éclairage peuvent être mis en place afin de répondre aux exigences les plus variées. Le commande se fait par le biais de notre application intuitive ou par des interrupteurs et des boutons poussoirs traditionnels qui communiquent directement avec les différents composants. Chaque module fait partie du réseau, mais peut également agir de manière entièrement autonome. Simple, flexible, sûr: tout simplement intelligent.

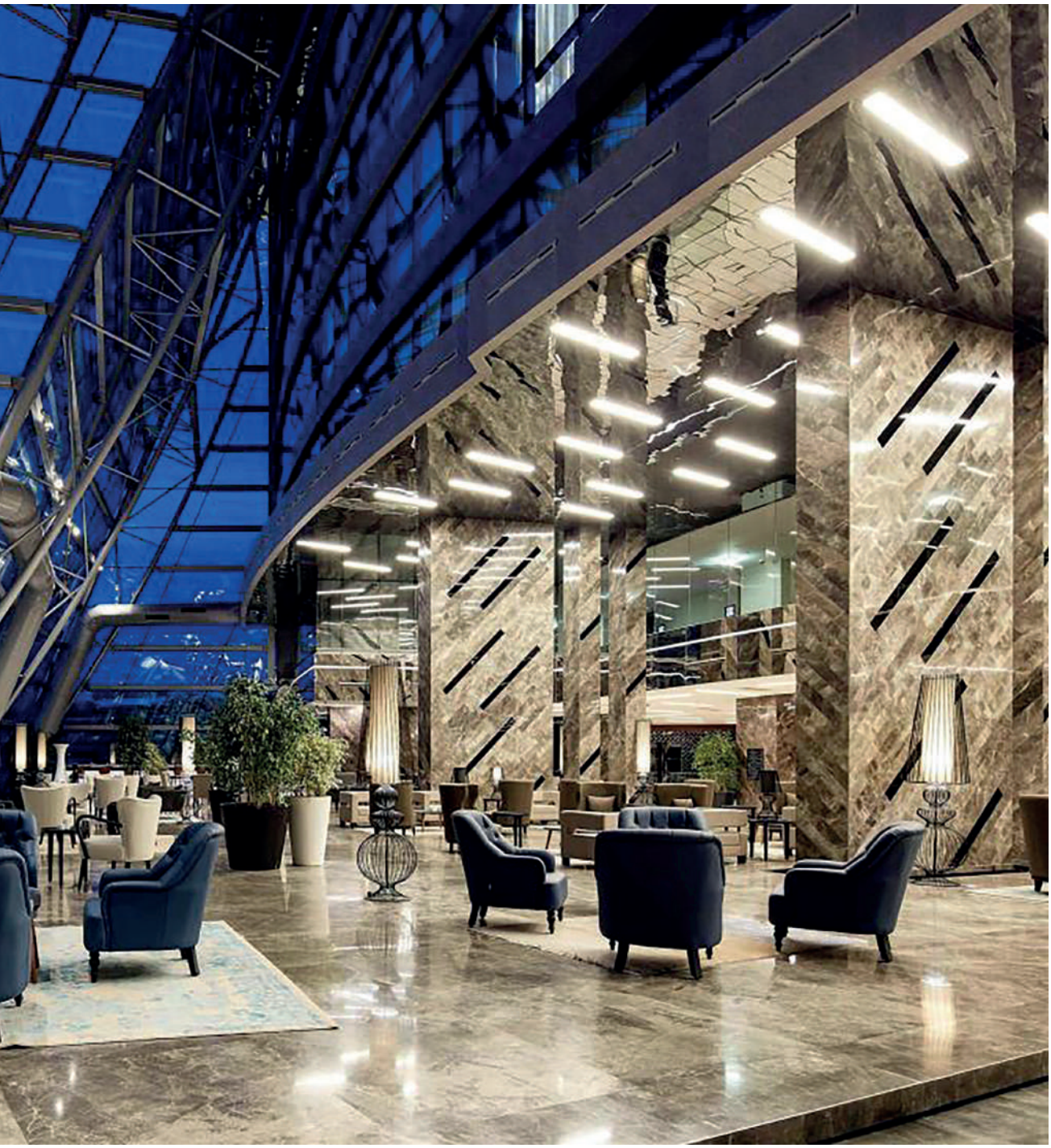



ECLAIRAGE INTÉRIEUR

ECLAIRAGE INTÉRIEUR

28 Luminaires suspendus
88 Appliques plafond | fixe
110 Appliques plafond | orientables
132 Encastrés de plafond | fixe
176 Encastrés de plafond | orientables
208 Panneaux de plafond LED
226 Appliques murales
282 Encastrés muraux
290 Lampes de table et lampadaires
306 Encastrés de meuble
332 Appliques liseuses
338 Rails



Page 30



Page 30



Page 32



Page 35



Page 36



Page 36



Page 37



Page 38



Page 38



Page 40



Page 42



Page 45



Page 46



Page 48



Page 51



Page 52



Page 52



Page 54



Page 56



Page 58



Page 58



Page 59



Page 59



Page 61



Page 62



Page 64



Page 67



Page 68



Page 70



Page 73



Page 74



Page 77



Page 79



Page 81



Page 82



Page 85

LUMINAIRES SUSPENDUS
LA FORME RENCONTRE LA FONCTION

En tant qu'élément de style central, les luminaires suspendus renforcent de manière particulière le caractère de bien-être d'un espace de vie. Outre leur fonction initiale d'être une source de lumière, avec leurs formes et leurs couleurs variées, ils sont avant tout des éléments décoratifs qui attirent les regards tout en étant des éléments de design. Une pièce jusqu'alors insignifiante brille d'un nouvel éclat et peut être mise en valeur avec nos luminaires suspendus.

Dans le domaine commercial, les luminaires suspendus fournissent un éclairage précis qui répond aux exigences d'un poste de travail avec un écran. Même si le développement de la lumière est couplé à la lumière indirecte dans certains modèles, l'accent est toujours mis sur un domaine de travail spécifique. Dans un bureau ou une salle de conférence, par exemple, le cône de lumière se concentre sur la table et dans l'industrie, sur l'établi ou la chaîne de production.



BARRO II

- Aspect plâtre
- Dimensions H x Ø: 250 x 70 mm
- Socle H x Ø: 31 x 70 mm
- Longueur max.: 1200 mm
- dimmable avec ampoule optionnelle

342024 ☐ blanc recouvrable **61,95 €**

220-240 Volt | 1x max. 35 W | GU10 | LED

Ampoules à partir de la Page 868



OSANE

- Aspect plâtre
- Dimensions H x Ø: 195 x 220 mm
- Socle H x Ø: 60 x 115 mm
- Longueur max.: 1000 mm
- dimmable avec ampoule optionnelle

341055 ☐ blanc recouvrable **72,95 €**

220-240 Volt | 1x max. 40 W | E27 | LED

Ampoules à partir de la Page 872





BASKET I

- Aspect plâtre
- Nettoyage facile grâce au traitement de surface
- Dimensions H x Ø: 100,50 x 206,50 mm
- Longueur max.: 3000 mm
- dimmable avec ampoule optionnelle

342142 ☐ blanc **69,95 €**

220-240 Volt | 1xmax. 40 W | E27 | LED

Ampoules à partir de la Page 872



BASKET II

- Aspect plâtre
- Nettoyage facile grâce au traitement de surface
- Dimensions H x Ø: 168 x 344 mm
- Longueur max.: 3000 mm
- dimmable avec ampoule optionnelle

342143 ☐ blanc **129,95 €**

220-240 Volt | 1xmax. 40 W | E27 | LED

Ampoules à partir de la Page 872





TWISTER

Un design élégant avec des détails innovants et un choix de matériaux exceptionnel: La série TWISTER combine des luminaires décoratifs sur pied, de table et des luminaires suspendus de différentes tailles, fabriqués entièrement en plâtre. Nous faisons du câble un élément de design! Entièrement en blanc classique, les luminaires ne sont interrompues que par un câble rouge. Cela fait de la série TWISTER un accroche-regard non seulement dans les espaces de vie, mais aussi dans les hôtels et les restaurants.

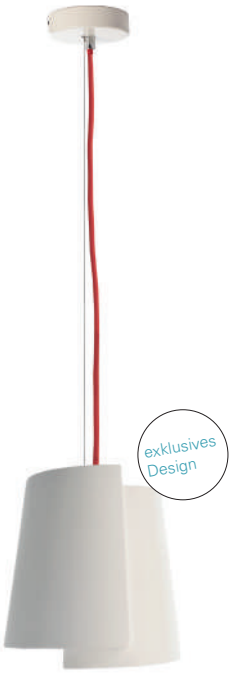



Lampe de table et lampadaire de la même série Page 294
346010
343017

TWISTER I

- Aspect plâtre
- Nettoyage facile grâce au traitement de surface
- Dimensions H x Ø: 185 x 180 mm
- Longueur max.: 3000 mm
- dimmable avec ampoule optionnelle

342144 ☐ blanc **129,95 €**

220-240 Volt | 1xmax. 25 W | E14 | LED

Ampoules à partir de la Page 871





Lampe de table et lampadaire de la même série Page 294
346010
343017

TWISTER II

- Aspect plâtre
- Nettoyage facile grâce au traitement de surface
- Dimensions H x Ø: 290 x 280 mm
- Longueur max.: 3000 mm
- dimmable avec ampoule optionnelle

342145 ☐ blanc **189,95 €**

220-240 Volt | 1xmax. 40 W | E27 | LED

Ampoules à partir de la Page 872



POLARIS

- Béton
- Dimensions L x L x H: 70 x 70 x 250 mm
- Socle L x L x H: 80 x 80 x 30 mm
- Longueur max.: 1200 mm
- dimmable avec ampoule optionnelle

342095 gris **54,95 €**

220-240 Volt | 1x max. 35 W | GU10 | LED

Ampoules à partir de la Page 868



POLLUX

- Béton
- Dimensions H x Ø: 250 x 70 mm
- Socle H x Ø: 35 x 90 mm
- Longueur max.: 1200 mm
- dimmable avec ampoule optionnelle

342096 gris **54,95 €**

220-240 Volt | 1x max. 35 W | GU10 | LED

Ampoules à partir de la Page 868



CONCRETO I

- Béton
- Dimensions H x Ø: 188 x 188 mm
- Socle H x Ø: 25 x 120 mm
- Longueur max.: 1600 mm
- dimmable avec ampoule optionnelle

342128 gris **59,95 €**

220-240 Volt | 1x max. 25 W | E27 | LED

Ampoules à partir de la Page 872



PAVONIS & CYGNI

Béton – un compagnon intemporel. Entre-temps, les avantages fonctionnels et optiques de ce matériau omniprésent ont également atteint l'industrie de l'éclairage. La stabilité du béton permet même de construire des luminaires de grande taille et pourtant fins. Nos modèles PAVONIS et CYGNI combinent l'aspect moderne et intemporel du béton avec des surfaces nobles en laiton ou en chrome.
Pour cette photo, les ampoules 180057 pour PAVONIS et 180062 pour CYGNI ont été utilisées.



PAVONIS

- Béton
- Dimensions H x Ø: 199 x 140 mm
- Socle H x Ø: 25 x 120 mm
- Longueur max.: 1500 mm
- dimmable avec ampoule optionnelle

342103		gris	**59,95 €**
342104		gris foncé	**59,95 €**

220-240 Volt | 1x max. 25 W | E27 | LED

Ampoules à partir de la Page 872



CYGNI

- Béton
- Dimensions H x Ø: 285 x 400 mm
- Socle H x Ø: 25 x 120 mm
- Longueur max.: 1500 mm
- dimmable avec ampoule optionnelle

342101		gris	**99,95 €**
342102		gris foncé	**99,95 €**

220-240 Volt | 1x max. 25 W | E27 | LED

Ampoules à partir de la Page 872



FURNEL

Le monde dans une sphère – le luminaire suspendu FURNEL remplit votre pièce d'une lumière agréable et reflète l'environnement grâce à sa surface en verre réfléchissant. Il n'y a guère de moyen plus naturel pour réunir une pièce et un luminaire.



allumé

éteint

FURNEL

- Verre
- Dimensions Ø: 350 mm
- Socle H x Ø: 25 x 100 mm
- Longueur max.: 1200 mm
- dimmable avec ampoule optionnelle

342109 ☐ argenté réfléchissant **119,95 €**

220-240 Volt | 1x max. 60 W | E27 | LED

Ampoules à partir de la Page 872



DIPHA

Faites entrer l'Orient dans votre intérieur: vous recherchez le dernier accroche-regard afin de conférer la touche finale à votre nouvel intérieur rétro moderne? Avec sa surface couleur cuivre, DIPHDA crée des accents lumineux raffinés excellents dans les bars et les salons, ainsi que dans l'espace de vie.
Pour cette photo, la source lumineuse 180054 a été utilisée pour la petite DIPHDA et 180060 pour la grande.



DIPHDA

- Verre
- Dimensions H x Ø: 25 x 150 mm
- Socle H x Ø: 25 x 100 mm
- Longueur max.: 1200 mm
- dimmable avec ampoule optionnelle

342120		couleurs cuivrées	**49,95 €**
342118		incolore réfléchissant	**49,95 €**

220-240 Volt | 1x max. 60 W | E27 | LED

Ampoules à partir de la Page 872



DIPHDA

- Verre
- Dimensions H x Ø: 35 x 200 mm
- Socle H x Ø: 25 x 100 mm
- Longueur max.: 1200 mm
- dimmable avec ampoule optionnelle

342121		couleurs cuivrées	**59,95 €**
342119		incolore réfléchissant	**59,95 €**

220-240 Volt | 1x max. 60 W | E27 | LED

Ampoules à partir de la Page 872

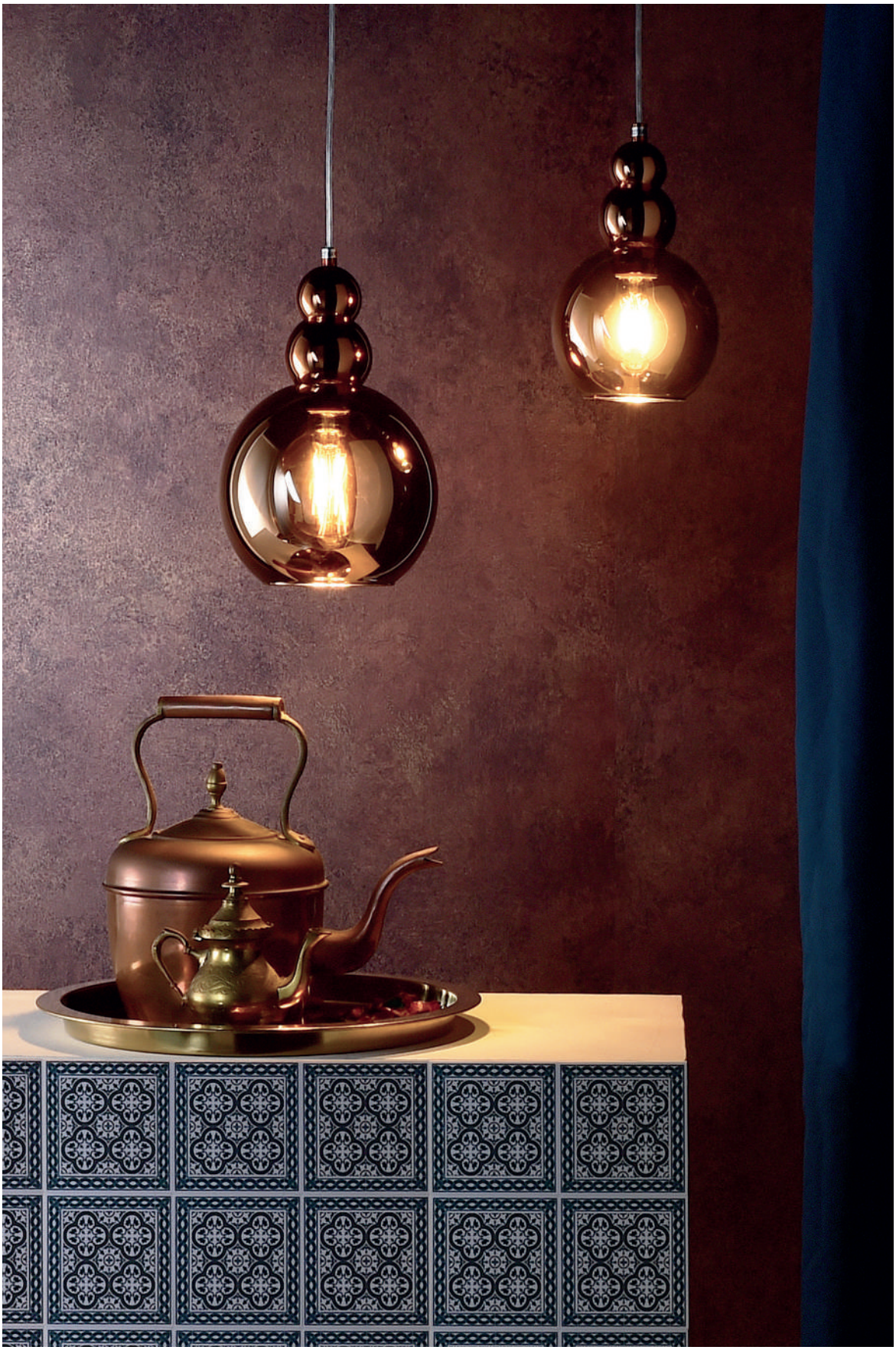



KSORA

Transparent et pourtant plein de vie : Le luminaire suspendu exclusif KSORA mise sur trois abat-jour en verre qui ressemble à du cristal noble et il fournit un éclairage élégant pour les tables, les bars et les salons. Il ne faut pas toujours du cognac ou du champagne, mais un peu d'éclat n'a encore jamais nui à un environnement.
Pour cette photo, l´ampoule 180084 a été utilisée.



KSORA

- Verre
- Dimensions Ø: 120 mm
- Socle H x Ø: 25 x 100 mm
- Longueur max.: 1200 mm
- dimmable avec ampoule optionnelle

342112 incolore transparents **51,95 €**

220-240 Volt | 1x max. 28 W | G9 | LED

Ampoules à partir de la Page 878



KSORA

- Verre
- Dimensions Ø: 120 mm
- Socle L x L x H: 610 x 75 x 25 mm
- Longueur max.: 1200 mm
- dimmable avec ampoule optionnelle

342113 incolore transparents **123,95 €**

220-240 Volt | 3x max. 28 W | G9 | LED

Ampoules à partir de la Page 878

BETRIA

Élégance sobre: Le luminaire suspendu triple BETRIA met en scène tout ce qui se trouve en dessous et grâce à ses abat-jour en verre avec une surface réfléchissante, il a également un style excellent en tant qu'objet d'intérieur.
Pour cette photo, l´ampoule 180165 a été utilisée.



BETRIA

- Verre
- Dimensions Ø: 150 mm
- Socle H x Ø: 25 x 100 mm
- Longueur max.: 1200 mm
- dimmable avec ampoule optionnelle

342110 ☐ argenté Chrome **61,95 €**

220-240 Volt | 1x max. 40 W | E14 | LED

Ampoules à partir de la Page 871



BETRIA

- Verre
- Dimensions L x Ø: 650 x 150 mm
- Socle L x L x H: 610 x 75 x 25 mm
- Longueur max.: 1200 mm
- dimmable avec ampoule optionnelle

342111 ☐ argenté Chrome **142,95 €**

220-240 Volt | 3x max. 40 W | E14 | LED

Ampoules à partir de la Page 871





BUNDA

- Verre
- Dimensions Ø: 135 mm
- Socle H x Ø: 25 x 100 mm
- Longueur max.: 1200 mm
- dimmable avec ampoule optionnelle

342114 ☐ argenté Chrome **49,95 €**

220-240 Volt | 1x max. 28 W | G9 | LED

Ampoules à partir de la Page 878



BUNDA

- Verre
- Dimensions Ø: 135 mm
- Socle L x L x H: 610 x 75 x 25 mm
- Longueur max.: 1200 mm
- dimmable avec ampoule optionnelle

342115 ☐ argenté Chrome **119,95 €**

220-240 Volt | 3x max. 28 W | G9 | LED

Ampoules à partir de la Page 878





ANKAA

Approchez-vous et jetez un coup d'œil: le luminaire suspendu ANKAA est dominé par un métal intemporel qui est interrompu par des fentes lumineuses horizontales.Il crée ainsi non seulement une lumière extraordinaire dans la pièce mais attire également le regard de vos invités.
Pour cette photo, l´ampoule 180060 a été utilisée pour le petit ANKAA et 180061 pour le grand.



ANKAA 200

- Métal
- Dimensions L x Ø: 1400 x 200 mm
- Socle H x Ø: 25 x 120 mm
- Longueur max.: 1175 mm
- dimmable avec ampoule optionnelle

342137 ☐ Acier inoxydable brossé **69,95 €**

220-240 Volt | 1x max. 40 W | E27 | LED

Ampoules à partir de la Page 872



ANKAA 280

- Métal
- Dimensions L x Ø: 1500 x 280 mm
- Socle H x Ø: 25 x 120 mm
- Longueur max.: 1195 mm
- dimmable avec ampoule optionnelle

342138 ☐ Acier inoxydable brossé **109,95 €**

220-240 Volt | 1x max. 40 W | E27 | LED

Ampoules à partir de la Page 872

BARREL

Plein feux sur: Le luminaire suspendu BARREL se concentre entièrement sur sa tâche la plus importante : éclairer une zone spécifique. La teinte métallique noire, qui garantit une lumière parfaite sans éblouissement, joue un rôle majeur à cet égard. Trop sobre ? Barrel est également disponible avec un abat-jour en cuivre
Pour cette photo, l´ampoule 180071 a été utilisée.



BARREL

- Métal
- Dimensions L x Ø: 250 x 100 mm
- Socle H x Ø: 25 x 120 mm
- Longueur max.: 1000 mm
- dimmable avec ampoule optionnelle

342049		couleurs cuivrées	**61,95 €**
342050		argenté satiné	**61,95 €**
342051		noir	**61,95 €**

220-240 Volt | 1x max. 40 W | E27 | LED

Ampoules à partir de la Page 872



BELL

- Métal
- Dimensions L x Ø: 300 x 300 mm
- Socle H x Ø: 25 x 120 mm
- Longueur max.: 1000 mm
- dimmable avec ampoule optionnelle

342052		couleurs cuivrées	**134,95 €**
342053		argenté satiné	**134,95 €**
342054		noir	**134,95 €**

220-240 Volt | 1x max. 40 W | E27 | LED

Ampoules à partir de la Page 872



CENTAURI

Un accroche-regard pour chaque pièce: avec les luminaires suspendus CENTAURI au look argent chromé, vous conférez un aspect design moderne à chaque pièce. Au total, sept boules en aluminium avec des sources lumineuses GU10 [max. 50 W] au-dessus de tables, de plans de travail et d'autres objets forment une structure de luminaire unique qui n'a rien à envier à la constellation éponyme en termes de fascination et d'effet.



CENTAURI I

- Verre
- Dimensions Ø: 130 mm
- Socle H x Ø: 25 x 105 mm
- Longueur max.: 1200 mm
- dimmable avec ampoule optionnelle

342097	☐	blanc matte	**44,95 €**
342098	☐	argenté Chrome	**44,95 €**

220-240 Volt | 1x max. 50 W | GU10 | LED

Ampoules à partir de la Page 868



Spots de la même série
Page 122
348088
348091



CENTAURI III

- Verre
- Dimensions Ø: 130 mm
- Socle H x Ø: 25 x 105 mm
- Longueur max.: 1200 mm
- dimmable avec ampoule optionnelle

342099 ☐ argenté Chrome **123,95 €**

220-240 Volt | 3x max. 50 W | GU10 | LED





Spots de la même série
Page 123
348093

Ampoules à partir de la Page 868

CENTAURI VII

- Verre
- Dimensions Ø: 130 mm
- Socle H x Ø: 25 x 105 mm
- Longueur max.: 1200 mm
- dimmable avec ampoule optionnelle

342100 ☐ argenté Chrome **219,95 €**

220-240 Volt | 7x max. 50 W | GU10 | LED



Ampoules à partir de la Page 868





FILO MOB

- Métal
- Dimensions H x Ø: 190 x 190 mm
- Socle H x Ø: 25 x 100 mm
- Longueur max.: 1200 mm
- dimmable avec ampoule optionnelle

342025	☐	argenté	**61,95 €**
342026	■	noir	**61,95 €**

220-240 Volt | 1x max. 60 W | E27 | LED

Ampoules à partir de la Page 872



FILO BIG MOB

- Métal
- Dimensions H x Ø: 300 x 300 mm
- Socle H x Ø: 25 x 100 mm
- Longueur max.: 1200 mm
- dimmable avec ampoule optionnelle

342027	☐	argenté	**119,95 €**
342028	■	noir	**119,95 €**

220-240 Volt | 1x max. 60 W | E27 | LED

Ampoules à partir de la Page 872



FILO BALL

- Métal
- Dimensions H x Ø: 160 x 160 mm
- Socle H x Ø: 25 x 100 mm
- Longueur max.: 1200 mm
- dimmable avec ampoule optionnelle

342029	☐	argenté	**56,95 €**
342030	■	noir	**56,95 €**

220-240 Volt | 1x max. 40 W | G9 | LED

Ampoules à partir de la Page 878





FILO SAT

- Métal
- Dimensions H x Ø: 180 x 390 mm
- Socle H x Ø: 25 x 100 mm
- Longueur max.: 1200 mm
- dimmable avec ampoule optionnelle

342031	☐	argenté	**119,95 €**
342032	■	noir	**119,95 €**

220-240 Volt | 3x max. 60 W | E27 | LED

Ampoules à partir de la Page 872



ASTEROPE

Lumière et ombres: Presque aucun autre luminaire n'incarne mieux cette dualité qu'ASTEROPE dans ses différentes versions. Le luminaire suspendu ouvert vers le bas crée un jeu d'ombres et de lumière à multiples facettes sur les murs et les plafonds, qui s'intègre de manière extravagante mais harmonieuse dans n'importe quelle ambiance.
Notre conseil: Combinez ASTEROPE avec une une source lumineuse de couleur dorée ou laiteuse de la série Filament.



ASTEROPE RUND 250

- Métal
- Dimensions L x Ø: 1400 x 250 mm
- Socle H x Ø: 25 x 120 mm
- Longueur max.: 1155 mm
- dimmable avec ampoule optionnelle

342129	☐	blanc matte	**72,95 €**
342132	■	noir matte	**72,95 €**

220-240 Volt | 1x max. 40 W | E27 | LED

Ampoules à partir de la Page 872



ASTEROPE RUND 400

- Métal
- Dimensions L x Ø: 1500 x 400 mm
- Socle H x Ø: 25 x 120 mm
- Longueur max.: 1095 mm
- dimmable avec ampoule optionnelle

342130	☐	blanc matte	**142,95 €**
342133	■	noir matte	**142,95 €**

220-240 Volt | 1x max. 40 W | E27 | LED

Ampoules à partir de la Page 872





ASTEROPE RUND 500

- Métal
- Dimensions L x Ø: 1600 x 500 mm
- Socle H x Ø: 25 x 120 mm
- Longueur max.: 1105 mm
- dimmable avec ampoule optionnelle

342131	☐	blanc matte	**199,95 €**
342134	■	noir matte	**199,95 €**

220-240 Volt | 3x max. 40 W | E27 | LED

Ampoules à partir de la Page 872





Lampadaires muraux de la même série Page 233
341216
341217



Lampes de able et lampadaires de sol de la ême série Page 292
346003
346004
343020
343021

ASTEROPE LINEAR

- Métal
- Dimensions L x H x Ø: 1500 x 300 x 150 mm
- Socle H x Ø: 25 x 120 mm
- Longueur max.: 1175 mm
- dimmable avec ampoule optionnelle

342135	☐	blanc matte	**72,95 €**
342136	■	noir matte	**72,95 €**

220-240 Volt | 1x max. 40 W | E27 | LED

Ampoules à partir de la Page 872



CUARTO

Pour nous, le CUARTO est déjà en passe de devenir un classique du design. Entièrement fraisée à partir d'une seule pièce d'aluminium,et polie à haute brillance, cette suspension montre l´intemporel avec son élégance simple. Mettez en valeur tables, commodes et autres meubles avec ce luminaire et sa lumiere chaude – le CUARTO a une silhouette parfaite, et simpose seul ou en groupe.



CUARTO

- Aluminium
- Dimensions L x Ø: 93,5 x 45 mm
- Socle H x Ø: 45 x 70 mm
- Longueur max.: 1000 mm
- Puissance absorbée: 3,30 W

299362 argenté poli WW 3000 K 115 lm **69,95 €**

220-240 Volt | 3 W | 1 LED | 30°







CLARA

- Verre
- Dimensions H x Ø: 206 x 113 mm
- Socle H x Ø: 35 x 120 mm
- Longueur max.: 1000 mm
- dimmable par découpage de phase
- Puissance absorbée: 5,40 W

342086 incolore satiné WW 3000 K 370 lm **102,95 €**

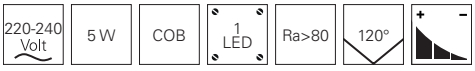



ELENA

- Verre
- Dimensions H x Ø: 171 x 110 mm
- Socle H x Ø: 35 x 120 mm
- Longueur max.: 1200 mm
- dimmable par découpage de phase
- Puissance absorbée: 5,40 W

342087 incolore satiné WW 2700 K 290 lm **152,95 €**

220-240 Volt | 5 W | COB | 1 LED | Ra>80 | 120° | + –



ELECTRA

Qu'est-ce qu'il y a de plus cool? C'est clair: ELECTRA! L'association d'un abat-jour chromé argenté et d'une technologie LED moderne souligne les intérieurs modernes et sert d'accroche-regard élégant au-dessus des tables et autres meubles. Mais ne vous inquiétez pas: Avec sa couleur lumineuse chaude, ELECTRA crée une ambiance chaleureuse et accueillante.



ELECTRA

- Verre
- Dimensions Ø: 115 mm
- Socle H x Ø: 25 x 100 mm
- Longueur max.: 1200 mm
- dimmable par découpage de phase
- Puissance absorbée: 5,80 W

342116 ☐ argenté Chrome WW 3000 K 180 lm **79,95 €**

220-240 Volt | 4 W | 1 LED | Ra>80 | 100° | + −



ELECTRA

- Verre
- Dimensions Ø: 115 mm
- Socle L x L x H: 610 x 75 x 25 mm
- Longueur max.: 1200 mm
- dimmable par découpage de phase
- Puissance absorbée: 16,50 W

342117 ☐ argenté Chrome WW 3000 K 540 lm **169,95 €**

220-240 Volt | 12 W | 3 LED | Ra>80 | 100° | + −







HEZE I

- Aluminium moulé
- Dimensions H x Ø: 2180 x 100 mm
- Socle H x Ø: 95 x 55 mm
- Longueur max.: 2000 mm
- Puissance absorbée: 6,50 W

342126 ☐ blanc matte WW 3000 K 340 lm **89,95 €**

220-240 Volt | 5 W | COB | 1 LED | Ra>90 | 90°



HEZE III

- Aluminium moulé
- Dimensions H x Ø: 2120 x 100 mm
- Socle H x Ø: 40 x 150 mm
- Longueur max.: 2000 mm
- Puissance absorbée: 16,50 W

342127 ☐ blanc matte WW 3000 K 1000 lm **199,95 €**

220-240 Volt | 15 W | COB | 3 LED | Ra>90 | 90°





SCULPTORIS 45

- Aluminium
- Dimensions H x Ø: 130 x 450 mm
- Socle H x Ø: 65 x 230 mm
- Longueur max.: 1200 mm
- dimmable par découpage de phase
- Puissance absorbée: 27,00 W

342122	☐	blanc matte	WW	3000 K	1700 lm	**199,95 €**
342123	☐	blanc matte	NW	4000 K	1700 lm	**199,95 €**

220-240 Volt | 26 W | SMD | 168 LED | Ra>80 | 150° | + −



Plafonniers de la même série
Page 101
348103
348104



SCULPTORIS 60

- Aluminium
- Dimensions H x Ø: 130 x 600 mm
- Socle H x Ø: 65 x 230 mm
- Longueur max.: 1200 mm
- dimmable par découpage de phase
- Puissance absorbée: 42,00 W

342124	☐	blanc matte	WW	3000 K	2600 lm	**249,95 €**
342125	☐	blanc matte	NW	4000 K	2800 lm	**249,95 €**

220-240 Volt | 40 W | SMD | 216 LED | Ra>80 | 150° | + −



Plafonniers de la même série
Page 101
348105
348106





PANNEAU LED TRANSPARENT ROND

La particularité de ce luminaire suspendu est le corps transparent du luminaire. Lorsqu'il est éteint, la surface est presque entièrement transparente. Lorsque la lumière est allumée, le disque distribue la lumière presque sans éblouissement. Avec une valeur d'éblouissement [UGR] inférieure à 19, ce luminaire suspendu convient parfaitement à un usage au bureau. Ce luminaire se distingue de tout autre équipement de bureau par son design lumineux, efficace et exceptionnel.



PANNEAU LED TRANSPARENT ROND

- Aluminium
- Dimensions H x Ø: 12,50 x 580 mm
- Socle H x Ø: 45,00 x 250 mm
- Longueur max.: 1500 mm
- UGR <19
- dimmable par découpage de phase
- Puissance absorbée: 53,30 W

342089	Noir foncé RAL 9005	WW	3000 K	5100 lm	**299,95 €**
342092	Noir foncé RAL 9005	NW	4000 K	5600 lm	**299,95 €**
342090	Aluminium blanc RAL 9006	WW	3000 K	5100 lm	**299,95 €**
342093	Aluminium blanc RAL 9006	NW	4000 K	5600 lm	**299,95 €**
342091	Blanc signalisation RAL 9016	WW	3000 K	5100 lm	**299,95 €**
342094	Blanc signalisation RAL 9016	NW	4000 K	5600 lm	**299,95 €**

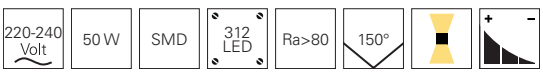



PANNEAU LED TRANSPARENT

Le luminaire suspendu à LED est doté d'un verre transparent pour la distribution directe et indirecte de la lumière et il est presque transparent lorsqu'il est éteint. Lorsque la lumière est allumée, le disque distribue la lumière presque sans éblouissement. Avec une valeur d'éblouissement [UGR] inférieure à 19, ce luminaire suspendu convient parfaitement à un usage au bureau. Ce luminaire se distingue de tout autre équipement de bureau grâce à son design lumineux, efficace et exceptionnel.



LED PANEL TRANSPARENTS

- Aluminium
- Dimensions L x L x H: 1195 x 295 x 11 mm
- Socle L x L x H: 580 x 80 x 40 mm
- Longueur max.: 1500 mm
- UGR <19
- dimmable par découpage de phase
- Puissance absorbée: 51,00 W

342077	■	Noir foncé RAL 9005	WW	3000 K	6000 lm	**299,95 €**
342080	■	Noir foncé RAL 9005	NW	4000 K	6000 lm	**299,95 €**
342078	□	Aluminium blanc RAL 9006	WW	3000 K	6000 lm	**299,95 €**
342081	□	Aluminium blanc RAL 9006	NW	4000 K	6000 lm	**299,95 €**
342079	□	Blanc signalisation RAL 9016	WW	3000 K	6000 lm	**299,95 €**
342082	□	Blanc signalisation RAL 9016	NW	4000 K	6000 lm	**299,95 €**

220-240 Volt | 50 W | SMD | 240 LED | Ra>80 | 155°



Lampadaire sur pied de la même série
Page 302
343022



OFFICE THREE

Le luminaire suspendu est un complément approprié au lampadaire OFFICE THREE MOTION. Du fait que la valeur d'éblouissement est inférieure à 10, ce luminaire sophistiqué sur le plan technique peut être décrit comme étant presque entièrement exempt d'éblouissement. Les LED orientées vers le haut créent une lumière ambiante, tandis que les LED orientées vers le bas diffusent une lumière puissante et clairement définie sur la zone de travail.



OFFICE THREE

- Aluminium
- Dimensions L x L x H: 1179 x 64 x 35 mm
- Socle L x L x H: 600 x 56,5 x 35 mm
- Longueur max.: 1200 mm
- UGR <10
- compatible DALI-Bus conformement au protocole IEC 62386
- Puissance absorbée: 60 W

342140	Blanc de sécurité RAL 9003	NW	4000 K	7000 lm	**499,95 €**
342141	Aluminium blanc RAL 9006	NW	4000 K	7000 lm	**499,95 €**





Lampadaire sur pied de la même série
Page 305
343023
343024

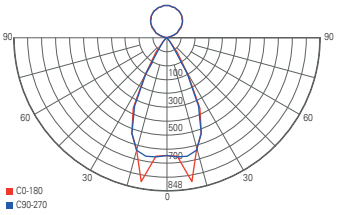

courbe de répartition lumineuse

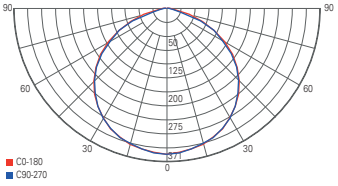

courbe de répartition lumineuse upwards

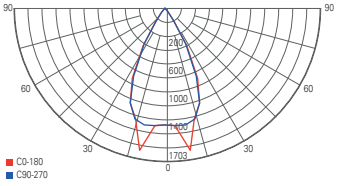

courbe de répartition lumineuse downward



AINARA 90

- Aluminium moulé
- Dimensions H x Ø: 268 x 320 mm
- Puissance absorbée: 93,00 W

342064 ■ noir CW 5000 K 11800 lm **349,95 €**

220-240 Volt | 90 W | SMD | 270 LED | Ra>80 | 110° | 180° | IP65 | IK08



AINARA 150

- Aluminium moulé
- Dimensions H x Ø: 268 x 320 mm
- Puissance absorbée: 151,00 W

342065 ■ noir CW 5000 K 18000 lm **449,95 €**

220-240 Volt | 150 W | SMD | 418 LED | Ra>80 | 110° | 180° | IP65 | IK08



AINARA 200

- Aluminium moulé
- Dimensions H x Ø: 278 x 320 mm
- Puissance absorbée: 204,00 W

342066 ■ noir CW 5000 K 25890 lm **499,95 €**

220-240 Volt | 200 W | SMD | 320 LED | Ra>80 | 110° | 180° | IP65/ IP44 | IK08



AINARA 300

- Aluminium moulé
- Dimensions H x Ø: 278 x 320 mm
- Puissance absorbée: 290,00 W

342139 ■ noir CW 5000 K 39000 lm **599,95 €**

220-240 Volt | 288 W | SMD | 464 LED | Ra>80 | 110° | 180° | IP65 | IK08



REFLECTEUR 90° POUR AINARA

- Aluminium
- Dimensions H x Ø: 147 x 480 mm

930151 ■ noir **39,95 €**

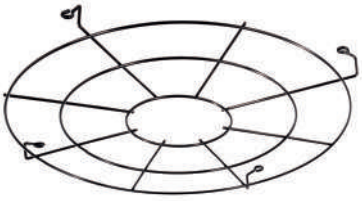

GRILLE DE PROTECTION POUR AINARA

- Métal
- Dimensions L x L x H: 319 x 21,5 x 45 mm

930407 ■ noir **14,95 €**



HIGHBAY NORMAE

Les projecteurs highbay à haut rendement énergétique sont idéaux pour l'éclairage des halles. Grâce au kit de montage réglable, les projecteurs peuvent être montés conformément à l'angle d'inclinaison souhaité. Avec l'ensemble approprié, il est également possible de les suspendre et, si nécessaire, de les équiper de lentilles asymétriques.



HIGHBAY NORMAE

- Aluminium moulé
- Dimensions L x L x H: 627 x 126 x 99 mm
- Socle L x L x H: 110 x 70 x 95 mm
- Dali-Bus IEC 62386
- Puissance absorbée: 100,00 W

732083 gris foncé NW 5000 K 10790 lm **249,95 €**









Accessoires

930295	Lentille Linear Highbase 30°/70°	290 x 86 x 8 mm	**25,95 €**
930296	Lentille Linear Highbase 40°/130°	290 x 86 x 8 mm	**25,95 €**
930293	Kit de suspension	L: 1000 mm	**34,95 €**

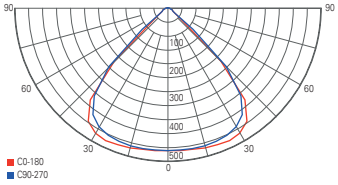

courbe de répartition lumineuse avec Lentille 90°

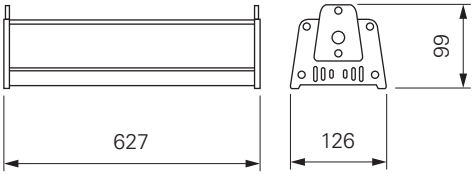

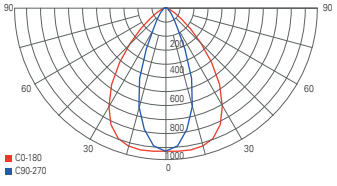

courbe de répartition lumineuse avec Lentille 30°/70°

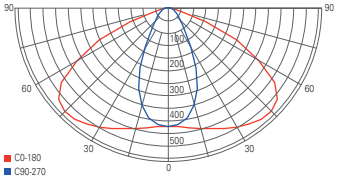

courbe de répartition lumineuse E avec Lentille 40°/130°



HIGHBAY NORMAE

- Aluminium moulé
- Dimensions L x L x H: 923 x 126 x 99 mm
- Socle L x L x H: 110 x 70 x 95 mm
- Dali-Bus IEC 62386
- Puissance absorbée: 150,00 W

732084 gris foncé NW 5000 K 16700 lm **349,95 €**









Accessoires

930295	Lentille Linear Highbase 30°/70°	290 x 86 x 8 mm	**25,95 €**
930296	Lentille Linear Highbase 40°/130°	290 x 86 x 8 mm	**25,95 €**
930293	Kit de suspension	L: 1000 mm	**34,95 €**

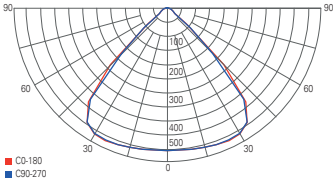

courbe de répartition lumineuse avec Lentille 90°

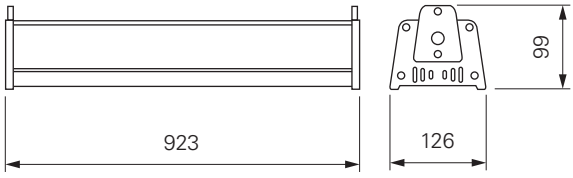

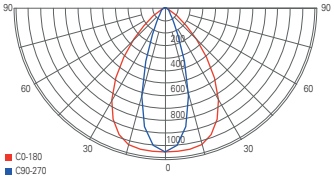

courbe de répartition lumineuse avec Lentille 30°/70°

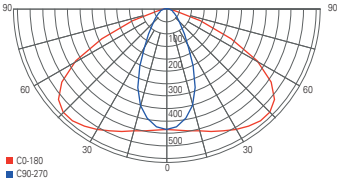

courbe de répartition lumineuse avec Lentille 40°/130°



HIGHBAY NORMAE

- Aluminium moulé
- Dimensions L x L x H: 1219 x 126 x 99 mm
- Socle L x L x H: 110 x 70 x 95 mm
- Dali-Bus IEC 62386
- Puissance absorbée: 190,00 W

732085 gris foncé NW 5000 K 23800 lm **449,95 €**









Accessoires

930295	Lentille Linear Highbase 30°/70°	290 x 86 x 8 mm	**25,95 €**
930296	Lentille Linear Highbase 40°/130°	290 x 86 x 8 mm	**25,95 €**
930293	Kit de suspension	L: 1000 mm	**34,95 €**

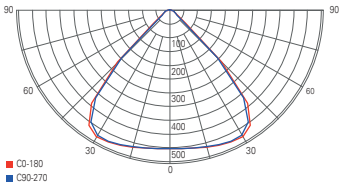

courbe de répartition lumineuse avec Lentille 90°

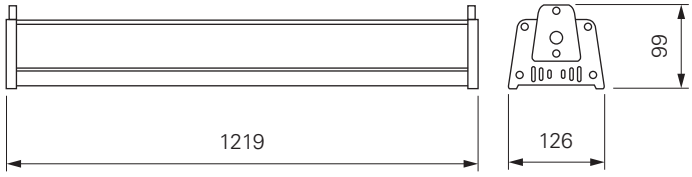

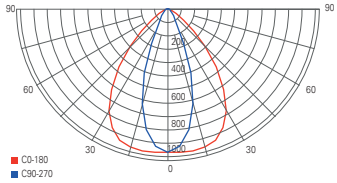

courbe de répartition lumineuse avec Lentille 30°/70°

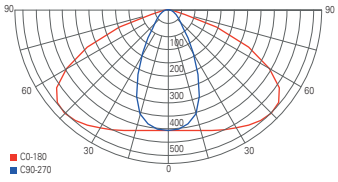

courbe de répartition lumineuse avec Lentille 40°/130°



Page 90



Page 90



Page 93



Page 93



Page 94



Page 94



Page 97



Page 101



Page 102



Page 103



Page 104



Page 107



Page 108

PLAFONNIERS EN SAILLIE FIXES

DISCRETS ET PRATIQUES

Les plafonniers fixes montés en saillie fournissent de la lumière sur une grande surface et créent un éclairage optimal. Montés en saillie, leur installation est rapide et facile et ils s'intègrent discrètement dans leur environnement.



NAOS I

- Béton
- Dimensions L x B x H: 70 x 70 x 112 mm
- Socle L x B x H: 60 x 40 x 45 mm
- dimmable avec ampoule optionnelle

348048 gris **69,95 €**

220-240 Volt | 1x max. 25 W | GU10 | LED

Ampoules à partir de la Page 864



NAOS II

- Béton
- Dimensions H x Ø: 112 x 70 mm
- Socle L x B x H: 60 x 40 x 45 mm
- dimmable avec ampoule optionnelle

348049 gris **69,95 €**

220-240 Volt | 1x max. 25 W | GU10 | LED

Ampoules à partir de la Page 864





Avec le soutien aimable de SH-Lichttechnik / Becks Reutlingen



SKY LED

- Aluminium
- Dimensions L x B x H: 105 x 105 x 105 mm
- Section de Phase
- Puissance absorbée: 11,90 W

348013	☐	blanc	WW	3000 K	770 lm	**115,95 €**





BENGALA LED

- Aluminium moulé
- Dimensions H x Ø: 150 x 90 mm
- Socle Ø: 85 mm
- dimmable par découpage de phase
- Puissance absorbée: 11,20 W

348029	☐	blanc	WW	3000 K	886 lm	**128,95 €**
348030	■	noir	WW	3000 K	886 lm	**128,95 €**

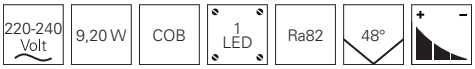



BOREALIS II

- Aluminium moulé
- Dimensions L x B x H: 100 x 100 x 100 mm
- Socle L x B: 95 x 30 mm
- Puissance absorbée: 8,00 W

348110 ☐ blanc matte WW 3000 K 560 lm **129,95 €**

220-240 Volt | 7,20 W | 1 LED | Ra>80 | 50°



AUSTRALIS II

- Aluminium moulé
- Dimensions H x Ø: 110 x 110 mm
- Socle Ø: 105 mm
- Puissance absorbée: 8,00 W

348108 ☐ blanc matte WW 3000 K 500 lm **129,95 €**

220-240 Volt | 7,20 W | 1 LED | Ra>80 | 50°





LUNA

La série LUNA est spécifiquement, mais pas uniquement, destinée au secteur des magasins professionnels avec sa large gamme de réflecteurs et ses différentes performances et couleurs. Avec les accessoires optimaux, ils mettent même les scènes difficiles sous le bon éclairage.



LUNA 20

- Aluminium moulé
- Dimensions H x Ø: 125 x 85 mm
- Socle H x Ø: 16 x 80 mm
- dimmable par découpage de phase
- Puissance absorbée: 19,30 W

348040	Blanc pur RAL 9010	WW	3000 K	1180 lm	**129,95 €**
348041	Noir de sécurité RAL 9004	WW	3000 K	1180 lm	**129,95 €**
348057	Blanc pur RAL 9010	NW	4000 K	1440 lm	**129,95 €**
348058	Noir de sécurité RAL 9004	NW	4000 K	1440 lm	**129,95 €**





Projecteurs pour rail de la même série
Page 364
707022
707023
707024
707025





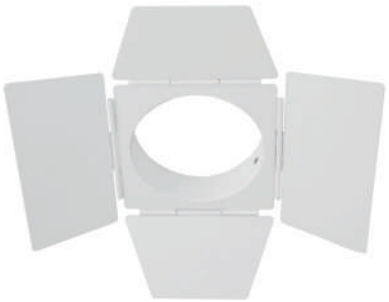



Accessoires

930196	Réflecteur 20°	**12,95 €**
930239	Réflecteur 30°	**12,95 €**
930210	Coupe flux blanc	**25,95 €**
930211	Coupe flux noir	**25,95 €**





Projecteurs pour rail de la même série
Page 365
707061
707062

LUNA 30

- Aluminium moulé
- Dimensions H x Ø: 153 x 120 mm
- Socle H x Ø: 20 x 115 mm
- dimmable par découpage de phase
- Puissance absorbée: 30,30 W

348059	☐	Blanc pur RAL 9010	WW	3000 K	1970 lm	**154,95 €**
348060	■	Noir de sécurité RAL 9004	WW	3000 K	1970 lm	**154,95 €**
348061	☐	Blanc pur RAL 9010	NW	4000 K	2180 lm	**154,95 €**
348062	■	Noir de sécurité RAL 9004	NW	4000 K	2180 lm	**154,95 €**





Projecteurs pour rail de la même série
Page 365
707018
707019
707026
707027





Accessoires

930206	Réflecteur 20°	**15,95 €**
930207	Réflecteur 30°	**15,95 €**



LUNA 40

- Aluminium moulé
- Dimensions H x Ø: 210 x 120 mm
- Socle H x Ø: 20 x 115 mm
- dimmable par découpage de phase
- Puissance absorbée: 40,20 W

348063	☐	Blanc pur RAL 9010	WW	3000 K	2520 lm	**184,95 €**
348064	■	Noir de sécurité RAL 9004	WW	3000 K	2520 lm	**184,95 €**
348065	☐	Blanc pur RAL 9010	NW	4000 K	2820 lm	**184,95 €**
348066	■	Noir de sécurité RAL 9004	NW	4000 K	2820 lm	**184,95 €**





Projecteurs pour rail de la même série
Page 364
707020
707021
707028
707029





Accessoires

930206	Réflecteur 20°	**15,95 €**
930207	Réflecteur 30°	**15,95 €**



Avec le soutien aimable de Regionaldirektion für Deutsche Vermögensberatung Pierre Werner / Direktion für Deutsche Vermögensberatung Uwe Liebholz

SCULPTORIS

Grâce à ses différentes versions, la série SCULPTORIS peut être intégrée de manière optimale dans une chambre à coucher en tant que plafonnier et dans un salon ou une salle à manger en tant que luminaire suspendu.

SCULPTORIS PRODUKTVIDEO



SCULPTORIS 45

- Aluminium
- Dimensions H x Ø: 130 x 450 mm
- Socle H x Ø: 22 x 395 mm
- dimmable par découpage de phase
- Puissance absorbée: 27,00 W

348103	☐	Blanc de sécurité RAL 9003	WW	3000 K	1700 lm	**189,95 €**
348104	☐	Blanc de sécurité RAL 9003	NW	4000 K	1700 lm	**189,95 €**

220-240 Volt | 26 W | SMD | 168 LED | Ra>80 | 150° | + −



Suspensions de la même série
Page 74
342122
342123



SCULPTORIS 60

- Aluminium
- Dimensions H x Ø: 130 x 600 mm
- Socle H x Ø: 25 x 525 mm
- dimmable par découpage de phase
- Puissance absorbée: 42,00 W

348105	☐	Blanc de sécurité RAL 9003	WW	3000 K	2600 lm	**239,95 €**
348106	☐	Blanc de sécurité RAL 9003	NW	4000 K	2800 lm	**239,95 €**

220-240 Volt | 40 W | SMD | 216 LED | Ra>80 | 150° | + −



Suspensions de la même série
Page 74
342124
342125



HELEN I 3 COLOUR

- Plastique
- Dimensions H x Ø: 83 x 276 mm
- Socle H x Ø: 20 x 251 mm
- Puissance absorbée: 16,30 W
- Température de couleur peut être sélectionné via Dip switch

348051 ☐ argenté brossé WW NW CW 3000/4100/5500 K 1400 lm **69,95 €**

220-240 Volt | 15 W | SMD | 84 LED | Ra>80 | 115° | IP54



HELEN II 3 COLOUR

- Plastique
- Dimensions H x Ø: 89 x 351 mm
- Socle H x Ø: 22 x 326 mm
- Puissance absorbée: 20,00 W
- Température de couleur peut être sélectionné via Dip switch

348052 ☐ argenté brossé WW NW CW 3000/4100/5500 K 1800 lm **89,95 €**

220-240 Volt | 19 W | SMD | 120 LED | Ra>80 | 115° | IP54



EURO LED

- Polycarbonate
- Dimensions H x Ø: 89 x 350 mm
- Socle H x Ø: 25 x 337 mm
- Puissance absorbée: 21,20 W

342010	☐	blanc	WW	3000 K	1616 lm	**64,95 €**
342042	☐	blanc	NW	4000 K	1659 lm	**64,95 €**

220-240 Volt | 20 W | SMD | 60 LED | Ra>80 | 120°



EURO LED MOTION

- Polycarbonate
- Dimensions H x Ø: 89 x 350 mm
- Socle H x Ø: 25 x 337 mm
- Détecteur de mouvement et d´obscurité
- Puissance absorbée: 20,40 W

342047	☐	blanc	WW	3000 K	1389 lm	**84,95 €**
342048	☐	blanc	NW	4000 K	1419 lm	**84,95 €**

220-240 Volt | 20 W | SMD | 60 LED | Ra>80 | 120° | 



EURO LED II 16

- Plastique
- Dimensions H x Ø: 82 x 275 mm
- Socle H x Ø: 21 x 250 mm
- Puissance absorbée: 16,00 W

348016	☐ Blanc pur RAL 9010	WW	3000 K	1347 lm	**49,95 €**
348017	☐ Blanc pur RAL 9010	NW	4000 K	1437 lm	**49,95 €**

220-240 Volt | 16 W | SMD | 39 LED | Ra>80 | 120° | IP54



EURO LED II 20

- Plastique
- Dimensions H x Ø: 81 x 350 mm
- Socle H x Ø: 22 x 320 mm
- Puissance absorbée: 20,00 W

348018	☐ Blanc pur RAL 9010	WW	3000 K	1792 lm	**74,95 €**
348019	☐ Blanc pur RAL 9010	NW	4000 K	2074 lm	**74,95 €**

220-240 Volt | 20 W | SMD | 60 LED | Ra>80 | 120° | IP54

EURO LED II 40

- Plastique
- Dimensions H x Ø: 102,5 x 450 mm
- Socle H x Ø: 25 x 410 mm
- Puissance absorbée: 40,00 W

348020	☐ Blanc pur RAL 9010	WW	3000 K	3706 lm	**119,95 €**
348021	☐ Blanc pur RAL 9010	NW	4000 K	3429 lm	**119,95 €**

220-240 Volt | 40 W | SMD | 102 LED | Ra>80 | 120° | IP54



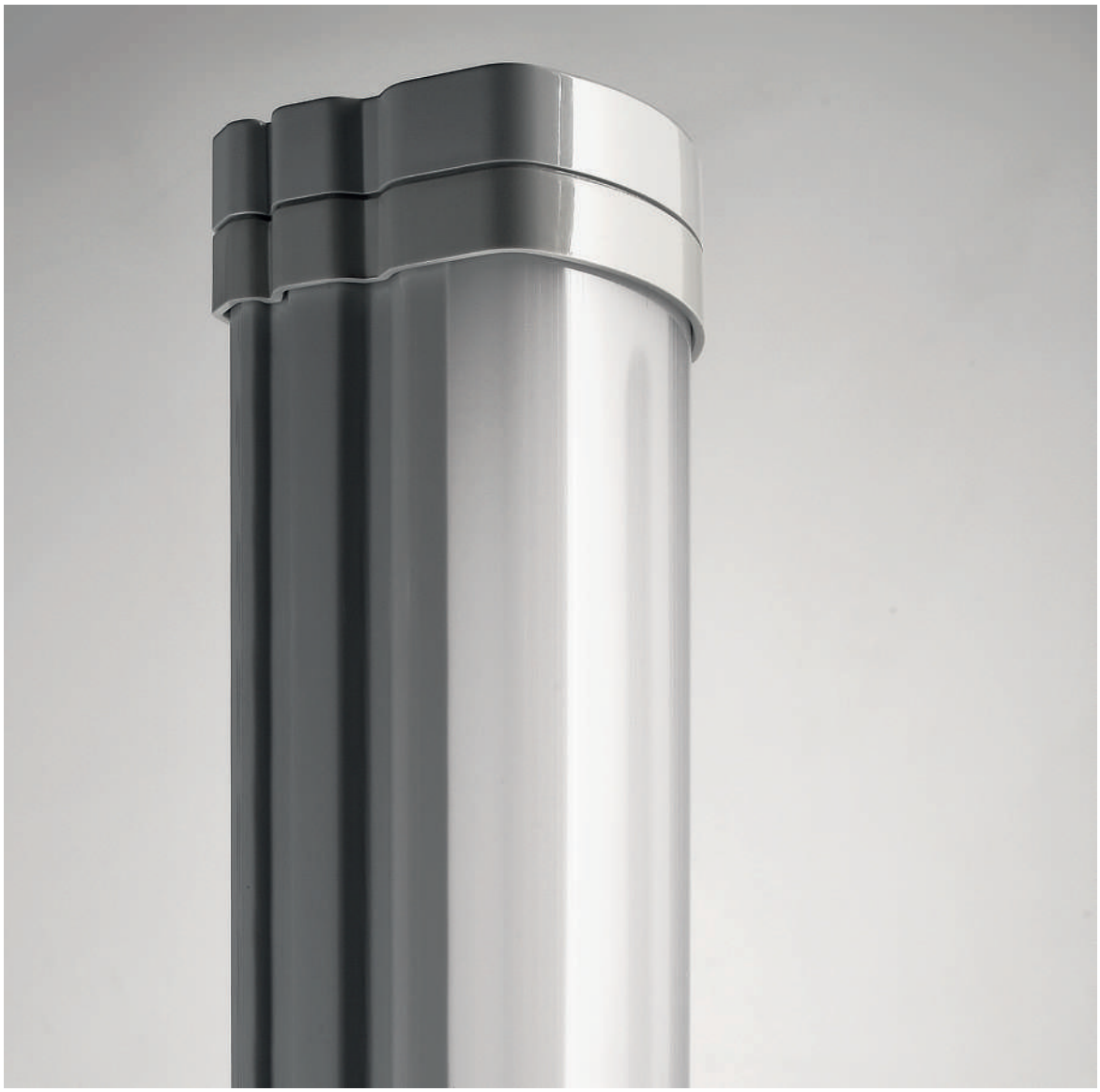

TRI PROOF

Équipé de LED avec une lumière blanche neutre [4000 K], le luminaire pour locaux humides TRIPROOF LED IP65 est composé d'un boîtier en polycarbonate gris clair et d'un couvercle en polycarbonate satiné d'une seule pièce. Il convient pour un montage simple au plafond, au mur ou en suspension et il est disponible en trois longueurs différentes.

Plusieurs peuvent être montés les uns à côté des autres; idéaux pour un usage industriel et privé, par exemple pour l'éclairage sous les auvents, dans les caves, les ateliers, les garages, les halles industrielles, etc. Le luminaire est équipé d'un raccordement électrique simple avec un bornier enfichable.





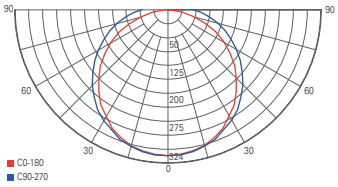

Courbe de répartition lumineuse 730419

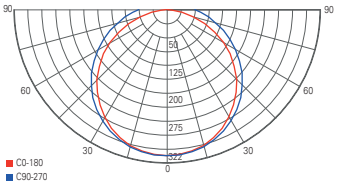

Courbe de répartition lumineuse 730424

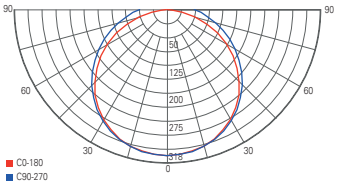

Courbe de répartition lumineuse 730425

TRI PROOF

- Plastique
- Dimensions B x H: 61 x 56 mm
- Puissance absorbée: 17 / 35 / 44 W
- raccordable jusqu´a 25 / 15 / 10 luminaires

730419	☐	blanc matte	L: 696 mm	NW	4000 K	44 LEDs	1430 lm	16,80 W	**39,95 €**
730424	☐	blanc matte	L: 1296 mm	NW	4000 K	88 LEDs	2980 lm	34,40 W	**59,95 €**
730425	☐	blanc matte	L: 1598 mm	NW	4000 K	108 LEDs	3820 lm	43,60 W	**74,95 €**

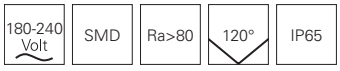





Accessoires

930071	Câble de suspension | réglable | 2 pièces	**13,95 €**
930072	Support pour montage | 2 pièces	**13,95 €**

TRI PROOF MOTION

Le luminaire idéal pour les environnements ayant des besoins lumineux accrus : que ce soit dans le garage, la cave ou l'abri de voiture, le luminaire en saillie TRI PROOF MOTION est protégé contre le vent et les intempéries grâce à la certification IP65 et il est bien entendu équipé d'un capteur de mouvement intégré et invisible qui peut être réglé par un interrupteur à positions multiples.



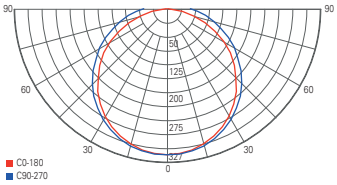

Courbe de répartition lumineuse 730450

TRI PROOF MOTION

- Plastique
- Dimensions L x B x H: 665 x 61 x 56 mm
- Puissance absorbée: 18,50 W
- Détecteur de mouvement
- 2 clips de montage inclus

730450 ☐ blanc matte NW 4000 K 1900 lm **49,95 €**

220-240 Volt | 18 W | SMD | Ra>80 | 120° | IK08





Accessoires

930071 Câble de suspension 2 pièces | L: 2500 mm **13,95 €**

930072 Support pour montage 2 pièces. **13,95 €**



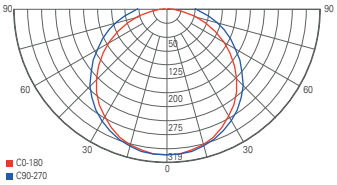

Courbe de répartition lumineuse 730455

TRI PROOF MOTION

- Plastique
- Dimensions L x B x H: 1145 x 61 x 56 mm
- Puissance absorbée: 24,50 W
- Détecteur de mouvement
- 2 clips de montage inclus

730455 ☐ blanc matte NW 4000 K 2500 lm **59,95 €**

220-240 Volt | 24 W | SMD | 120° | IK08





Accessoires

930071	Câble de suspension 2 pièces | L: 2500 mm	**13,95 €**
930072	Support pour montage 2 pièces	**13,95 €**



Page 112



Page 112



Page 113



Page 113

neu



Page 115



Page 116



Page 116



Page 117



Page 118



Page 118



Page 119



Page 120



Page 120



Page 121



Page 122



Page 122



Page 123



Page 124



Page 124



Page 125



Page 125



Page 126



Page 126



Page 127



Page 128



Page 128



Page 129



Page 130



Page 130



Page 131

PLAFONNIERS ORIENTABLES
RÉSUMÉS À L'ESSENTIEL

Les plafonniers pivotants montés en saillie sont des exemples typiques d'éclairage ponctuel et accentué des pièces. Les luminaires réglables peuvent être utilisés pour éclairer différentes zones de la pièce avec un seul luminaire. Un éblouissement désagréable est ainsi évité et le caractère de la pièce a un nouvel éclat. La technologie et le design modernes des LED font de nos plafonniers des représentants dignes de cette catégorie de produits.





BENGALA

- Aluminium
- Dimensions H x Ø: 120 x 96 mm
- Socle Ø: 96 mm
- dimmable avec ampoule optionnelle

122416	☐	argenté brossé	**41,95 €**
348022	■	noir	**41,95 €**
348023	☐	blanc	**41,95 €**



Ampoules à partir de la Page 868





DATO

- Aluminium
- Dimensions L x L x H: 96 x 96 x 120 mm
- Socle L x L: 96 x 96 mm
- dimmable avec ampoule optionnelle

122417	☐	argenté brossé	**41,95 €**
348024	■	noir	**41,95 €**
348025	☐	blanc	**41,95 €**



Ampoules à partir de la Page 868





MONA I

- Aluminium moulé
- Dimensions L x L x H: 93 x 93 x 120 mm
- dimmable avec ampoule optionnelle

348001	☐	blanc	**51,95 €**
348002	■	noir	**51,95 €**

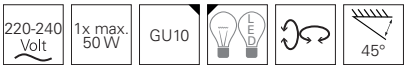

Ampoules à partir de la Page 868





MONA II

- Aluminium moulé
- Dimensions L x L x H: 186 x 93 x 120 mm
- dimmable avec ampoule optionnelle

348004	☐	blanc	**102,95 €**
348005	■	noir	**102,95 €**

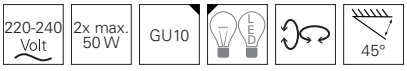

Ampoules à partir de la Page 868



BELLATRIX

La série de luminaires BELLATRIX se distingue par son design sobre et clair. Un luminaire en forme de boule dont la direction de la lumière est réglable en tournant le corps. Malgré sa forme compacte, la puissance est de 9 watts et de jusqu'à 870 lumens.









Spots intégrés de la même série
Page 191
565340
565341

BELLATRIX

- Aluminium moulé
- Dimensions H x Ø: 84 x 102 mm
- Puissance absorbée: 10,80 W
- dimmable par découpage de phase
- La boule comporte 2 zones pivotables sur un axe elliptique pour une inclinaison lumineuse de 0 - 45°

348109	☐ blanc	ww	3000 K	870 lm	**159,95 €**
348126	■ noir	ww	3000 K	870 lm	**159,95 €**

220-240 Volt | 9 W | COB | 1 LED | Ra>90 | 40° | ↻





Spots pour rail de la même série
Page 363
707077
707078



INDI I

- Aluminium
- Dimensions H x Ø: 124 x 100 mm
- Socle H x Ø: 25 x 80 mm
- dimmable avec ampoule optionnelle

348085 ☐ argenté brossé **25,95 €**

220-240 Volt | 1x max. 50 W | GU10 | LED | 90°

Ampoules à partir de la Page 868



INDI II

- Aluminium
- Dimensions H x Ø: 124 x 172 mm
- Socle H x Ø: 25 x 135 mm
- dimmable avec ampoule optionnelle

348086 ☐ argenté brossé **47,95 €**

220-240 Volt | 2x max. 50 W | GU10 | LED | 90°

Ampoules à partir de la Page 868



INDI III

- Aluminium
- Dimensions H x Ø: 124 x 250 mm
- Socle H x Ø: 25 x 190 mm
- dimmable avec ampoule optionnelle

348087 ☐ argenté brossé **67,95 €**

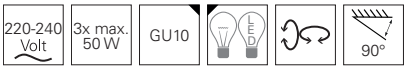

Ampoules à partir de la Page 868





LIBRAE LINEAR I

- Aluminium
- Dimensions L x L x H x Ø: 122 x 72 x 110 x 65 mm
- Socle L x L x H: 122 x 72 x 30 mm
- dimmable avec ampoule optionnelle

348073 ☐ blanc matte **30,95 €**

220-240 Volt | 1x max. 50 W | GU10 | LED | 90°

Ampoules à partir de la Page 868

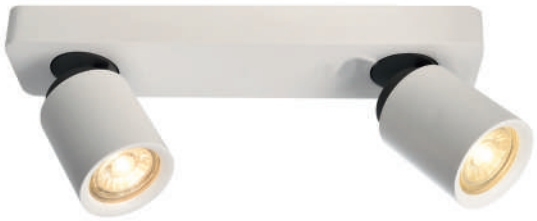

LIBRAE LINEAR II

- Aluminium
- Dimensions L x L x H x Ø: 322 x 72 x 110 x 65 mm
- Socle L x L x H: 322 x 72 x 30 mm
- dimmable avec ampoule optionnelle

348074 ☐ blanc matte **61,95 €**

220-240 Volt | 2x max. 50 W | GU10 | LED | 90°

Ampoules à partir de la Page 868



LIBRAE LINEAR III

- Aluminium
- Dimensions L x L x H x Ø: 542 x 72 x 110 x 65 mm
- Socle L x L x H: 542 x 72 x 30 mm
- dimmable avec ampoule optionnelle

348075 ☐ blanc matte **92,95 €**



Ampoules à partir de la Page 868





LIBRAE ROUND I

- Aluminium
- Dimensions H x Ø: 110 x 65 mm
- Socle H x Ø: 30 x 102 mm
- dimmable avec ampoule optionnelle

348076 ☐ blanc matte **30,95 €**

220-240 Volt | 1x max. 50 W | GU10 | LED | 90°

Ampoules à partir de la Page 868



LIBRAE ROUND II

- Aluminium
- Dimensions H x Ø: 110 x 65 mm
- Socle H x Ø: 30 x 173 mm
- dimmable avec ampoule optionnelle

348077 ☐ blanc matte **61,95 €**

220-240 Volt | 2x max. 50 W | GU10 | LED | 90°

Ampoules à partir de la Page 868



LIBRAE ROUND III

- Aluminium
- Dimensions H x Ø: 110 x 65 mm
- Socle H x Ø: 30 x 212 mm
- dimmable avec ampoule optionnelle

348078 ☐ blanc matte **92,95 €**

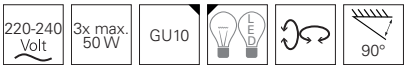

Ampoules à partir de la Page 868





CENTAURI I

- Aluminium
- Dimensions H x Ø: 186 x 130 mm
- Socle H x Ø: 25 x 105 mm
- dimmable avec ampoule optionnelle

348088	☐	blanc matte	**47,95 €**
348091	☐	argenté Chrome	**47,95 €**

220-240 Volt | 1x max. 50 W | GU10 | LED | 180°

Ampoules à partir de la Page 868



Suspensions de la même série
Page 54
342097
342098





CENTAURI II

- Aluminium
- Dimensions L x L x H x Ø: 350 x 130 x 186 x 110 mm
- Socle L x L x H: 320 x 100 x 30 mm
- dimmable avec ampoule optionnelle

348089	☐	blanc matte	**82,95 €**
348092	☐	argenté Chrome	**82,95 €**

220-240 Volt | 2x max. 50 W | GU10 | LED | 180°

Ampoules à partir de la Page 868







CENTAURI III

- Aluminium
- Dimensions L x L x H x Ø: 570 x 130 x 186 x 110 mm
- Socle L x L x H: 540 x 100 x 30 mm
- dimmable avec ampoule optionnelle

348090	☐	blanc matte	**118,95 €**
348093	☐	argenté Chrome	**118,95 €**



Ampoules à partir de la Page 868



Suspension de la même série Page 56
342099



BECRUX I

- Aluminium
- Dimensions B x H x Ø: 132 x 119 x 52 mm
- Socle H x Ø: 35 x 155 mm
- dimmable par découpage de phase
- Puissance absorbée: 6,00 W

348111 ☐ argenté brossé WW 3000 K 490 lm **64,95 €**

220-240 Volt | 5 W | COB | 1 LED | Ra>80 | 45° | 90°



BECRUX II

- Aluminium
- Dimensions L x L x H x Ø: 314 x 182 x 119 x 52 mm
- Socle H x Ø: 35 x 130 mm
- dimmable par découpage de phase
- Puissance absorbée: 11,00 W

348112 ☐ argenté brossé WW 3000 K 980 lm **99,95 €**

220-240 Volt | 10 W | COB | 2 LED | Ra>80 | 120° | 90°



BECRUX III

- Aluminium
- Dimensions L x L x H x Ø: 549 x 182 x 119 x 52 mm
- Socle H x Ø: 35 x 140 mm
- dimmable par découpage de phase
- Puissance absorbée: 16,00 W

348113 ☐ argenté brossé WW 3000 K 1470 lm **144,95 €**

220-240 Volt | 15 W | COB | 3 LED | Ra>80 | 120° | 90°



BECRUX IV

- Aluminium
- Dimensions L x L x H x Ø: 794 x 188 x 119 x 52 mm
- Socle H x Ø: 30 x 140 mm
- dimmable par découpage de phase
- Puissance absorbée: 21,00 W

348114 ☐ argenté brossé WW 3000 K 1960 lm **179,95 €**

220-240 Volt | 20 W | COB | 4 LED | Ra>80 | 120° | 90°



KLARA I

- Aluminium
- Dimensions L x L x H x Ø: 175 x 60 x 145 x 60 mm
- Socle L x L x H: 175 x 50 x 38 mm
- dimmable par découpage de phase
- Puissance absorbée: 11,70 W

348042 ☐ blanc matte WW 3000 K 610 lm **129,95 €**

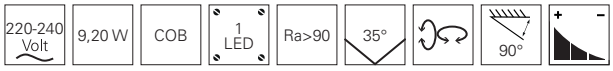



KLARA II

- Aluminium
- Dimensions L x L x H x Ø: 336 x 60 x 145 x 60 mm
- Socle L x L x H: 336 x 50 x 38 mm
- dimmable par découpage de phase
- Puissance absorbée: 23,00 W

348043 ☐ blanc matte WW 3000 K 1220 lm **199,95 €**

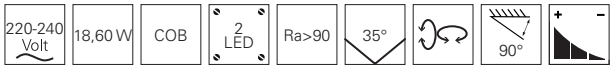



KLARA III

- Aluminium
- Dimensions L x L x H x Ø: 560 x 60 x 145 x 60 mm
- Socle L x L x H: 560 x 50 x 38 mm
- dimmable par découpage de phase
- Puissance absorbée: 33,60 W

348044 ☐ blanc matte WW 3000 K 1830 lm **299,95 €**

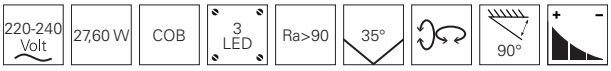



Accessoires pour KLARA Série

930301	réflecteur-anneau blanc	**3,95 €**
930303	réflecteur-anneau or	**3,95 €**
930366	réflecteur-anneau argenté	**3,95 €**
930306	réflecteur 50°	**9,95 €**
930307	Filtre nid d´abeille	**9,95 €**
930308	Lentille Spread Lens 40° | transparente/satinée	**9,95 €**
930309	Lentille Softening Lens 47° | satinee	**9,95 €**
930310	Linear Spread Lens 40°/80° asymétrique | transparente/satinée	**9,95 €**





Spot pour rail de la même série
Page 367
707044

UNI II

- Aluminium moulé
- Dimensions H x Ø: 103 x 100 mm
- Socle H x Ø: 14,5 x 96 mm
- dimmable par découpage de phase
- Puissance absorbée: 12,00 W



Lampadaire mural de la même série
Page 260
341215

348124 ☐ blanc WW 3000 K 670 lm **142,95 €**

220-240 Volt | 9 W | COB | 1 LED | Ra>90 | 35° | 90°



UNI II DOUBLE

- Aluminium moulé
- Dimensions L x L x H: 212 x 100 x 103 mm
- Socle L x L x H: 212 x 20 x 14 mm
- dimmable par découpage de phase
- Puissance absorbée: 20,00 W

348125 ☐ blanc WW 3000 K 1350 lm **253,95 €**

220-240 Volt | 18 W | COB | 2 LED | Ra>90 | 35° | 90°



UNI II TRIPLE

- Aluminium moulé
- Dimensions L x L x H: 324 x 100 x 103 mm
- Socle L x L x H: 315 x 25 x 14,5 mm
- dimmable par découpage de phase
- Puissance absorbée: 30,00 W

348107 ☐ blanc ww 3000 K 2150 lm **359,95 €**

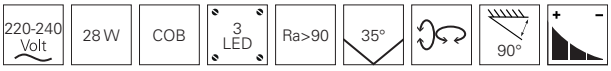



Accessoires pour UNI II Série

930339	réflecteur-anneau noir	**9,95 €**
930340	réflecteur-anneau goldfarben	**9,95 €**
930341	réflecteur-anneau chrom	**9,95 €**
930371	réflecteur-anneau II noir brillant	**9,95 €**
930335	capot arrière noir	**2,95 €**
930337	capot Refroidisseur noir	**2,95 €**
930306	réflecteur 50°	**9,95 €**
930307	Filtre nid d´abeille	**9,95 €**
930308	Lentille Spread Lens 40° | transparente/satinée	**9,95 €**
930309	Lentille Softening Lens 47° | satinee	**9,95 €**
930310	Linear Spread Lens 40°/80° asymétrique | transparente/satinée	**9,95 €**



UNI II MINI

- Aluminium moulé
- Dimensions L x H: 91 x 75 mm
- Socle H x Ø: 44 x 75 mm
- dimmable par découpage de phase
- Puissance absorbée: 8,00 W

348122 ☐ blanc ww 3000 K 600 lm **123,95 €**





UNI II MINI DOUBLE

- Aluminium moulé
- Dimensions L x L x H: 160 x 75 x 91 mm
- Socle L x L x H: 160 x 75 x 44 mm
- dimmable par découpage de phase
- Puissance absorbée: 15,00 W

348123 ☐ blanc ww 3000 K 980 lm **199,95 €**

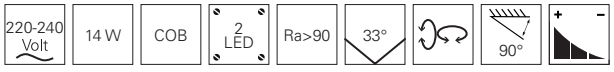

Accessoires für UNI II MINI Série

930331	réflecteur-anneau noir	**9,95 €**
930332	réflecteur-anneau or	**9,95 €**
930333	réflecteur-anneau chrom	**9,95 €**
930381	réflecteur-anneau II noir	**9,95 €**
930327	capot arrière noir	**2,95 €**
930329	capot Refroidisseur noir	**2,95 €**



UNI II MAX

- Aluminium moulé
- Dimensions H x Ø: 128 x 125 mm
- Socle H x Ø: 62 x 125 mm
- dimmable par découpage de phase
- Puissance absorbée: 32,00 W

348127 ☐ blanc WW 3000 K 2410 lm **249,95 €**

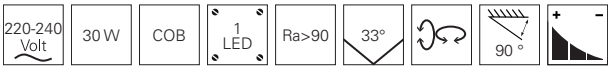



Accessoires pour UNI II MAX

930398	réflecteur-anneau noir	**9,95 €**
930399	réflecteur-anneau or	**9,95 €**
930382	réflecteur-anneau II noir brillant	**9,95 €**
930394	capot arrière noir	**2,95 €**
930396	capot Refroidisseur noir	**3,95 €**
930390	réflecteur 24°	**9,95 €**
930392	réflecteur 50°	**9,95 €**



Page 136



Page 136



Page 138



Page 138



Page 139



Page 140



Page 140



Page 141



Page 141



Page 142



Page 1743



Page 144



Page 145

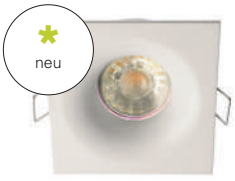

Page 145



Page 146



Page 147



Page 147



Page 148



Page 149



Page 150



Page 150



Page 151



Page 152



Page 152



Page 153



Page 156



Page 158



Page 158



Page 159



Page 160



Page 160



Page 161



Page 161



Page 162



Page 162



Page 163



Page 163



Page 164



Page 164



Page 165



Page 166



Page 166



Page 167



Page 167



Page 168



Page 168



Page 169



Page 169



Page 170



Page 170



Page 171



Page 172

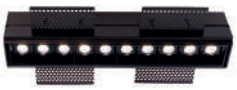

Page 172



Page 173



Page 174



Page 174

ENCASTRÉS DE PLAFOND FIXES

RONDS, CARRÉS, LINÉAIRES

Les plafonniers encastrés fixes sont des éléments discrets mais non moins efficaces dans une pièce. Encastrés dans le plafond, ils créent une ambiance particulière ainsi qu'un éclairage optimal de la pièce. Que ce soit dans les sanitaires ou les espaces de vie, dans les restaurants ou les bureaux, les applications possibles sont nombreuses et variées.

Les différentes formes peuvent être parfaitement intégrées dans les environnements les plus variés. Des concepts d'installation simples et bien pensés, des couvercles de différentes couleurs complètent notre gamme de plafonniers encastrés.



ENCASTRÉ DE PLAFOND

- Métal
- Dimensions H x Ø: 30 x 80 mm
- dimmable avec ampoule optionnelle

442051	☐	blanc	**3,95 €**
442052	☐	argenté Chrome	**3,95 €**
442058	☐	argenté brossé	**3,95 €**
442059	☐	argenté matte	**3,95 €**



Ampoules à partir de la Page 867



ENCASTRÉ DE PLAFOND

- Aluminium moulé
- Dimensions H x Ø: 25 x 77 mm
- dimmable avec ampoule optionnelle

120017	☐	blanc	**7,95 €**
120018	☐	argenté Chrome	**7,95 €**
120020	☐	argenté brossé	**7,95 €**



Ampoules à partir de la Page 867



Avec le soutien aimable de Göbel's Schlosshotel / 36289 Friedewald [bei Bad Hersfeld]



SIRRAH ROND

- Aluminium moulé
- Dimensions H x Ø: 35 x 92 mm
- dimmable avec ampoule optionnelle

110021 ☐ Blanc de sécurité RAL 9003 **18,95 €**

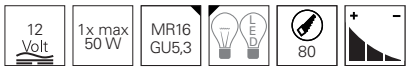

Ampoules à partir de la Page 867



SIRRAH CARRÉ

- Aluminium moulé
- Dimensions L x L x H: 92 x 92 x 35 mm
- dimmable avec ampoule optionnelle

110022 ☐ Blanc de sécurité RAL 9003 **18,95 €**

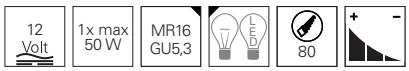

Ampoules à partir de la Page 867



ENCASTRÉ DE PLAFOND

- Métal
- Dimensions H x Ø: 37 x 108 mm
- dimmable avec ampoule optionnelle

122408 argenté brossé **14,95 €**



Ampoules à partir de la Page 870



ENCASTRÉ DE PLAFOND

- Aspect plâtre
- Dimensions L x L x H: 120 x 120 x 55 mm
- dimmable avec ampoule optionnelle

110500 ☐ blanc **23,95 €**

CV | 12 Volt | 1x max. 50 W | GU5.3 / MR16 | LED | 120x120 | 110

Ampoules à partir de la Page 867



ENCASTRÉ DE PLAFOND

- Aspect plâtre
- Dimensions Ø: 130 mm
- dimmable avec ampoule optionnelle

110501 ☐ blanc **23,95 €**

CV | 12 Volt | 1x max. 50 W | GU5.3 / MR16 | LED | 135 | 110

Ampoules à partir de la Page 867



ENCASTRÉ DE PLAFOND

- Acier inoxydable
- Dimensions H x Ø: 35 x 85 mm
- dimmable avec ampoule optionnelle

122420 ☐ argenté brossé **16,95 €**

CV | 12 Volt | 1x max. 35 W | GU5.3 / MR16 | LED | 55 | 60 | IP44

Ampoules à partir de la Page 867



ALCOR

- Acier inoxydable
- Dimensions H x Ø: 8 x 85 mm
- dimmable avec ampoule optionnelle

110014 ☐ argenté brossé **16,95 €**

220-240 Volt | 1x max. 35 W | GU10 | LED | 55 | 106 | IP54

Ampoules à partir de la Page 868



MIZAR I

- Aluminium moulé
- Dimensions H x Ø: 41 x 85 mm
- dimmable avec ampoule optionnelle

110010 ☐ blanc matte **16,95 €**

CV	12 Volt	1x max. 35 W	GU5.3 / MR16	LED	72	90	IP44

Ampoules à partir de la Page 867





MIZAR II

- Aluminium moulé
- Dimensions H x Ø: 33 x 80 mm
- dimmable avec ampoule optionnelle

110011 ■ noir matte **16,95 €**

CV | 12 Volt | 1x max. 35 W | GU5.3 / MR16 | LED | 68 | 75 | IP44

Ampoules à partir de la Page 867

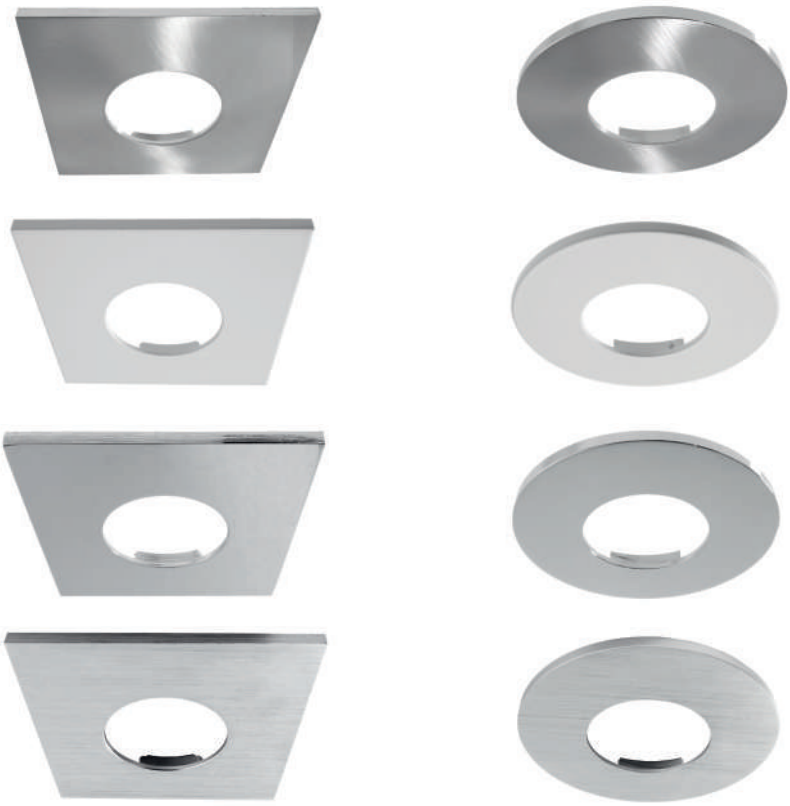

Accessoires

930079	Capot carré | Métal argenté satiné | 83 x 83 x 4 mm	**9,95 €**
930075	Capot carré | Métal blanc matte | 83 x 83 x 4 mm	**9,95 €**
930077	Capot carré | Métal optique chrome | 83 x 83 x 4 mm	**9,95 €**
930100	Capot carré | Métal argenté brossé | 83 x 83 x 4 mm	**9,95 €**
930078	Capot rond | Métal argenté satiné | 83 x 4 mm	**9,95 €**
930074	Capot rond | Métal blanc matte | 83 x 4 mm	**9,95 €**
930076	Capot rond | Métal optique chrome | 83 x 4 mm	**9,95 €**
930099	Capot rond | Métal argenté brossé | 83 x 4 mm	**9,95 €**
180515	Transformateur dimmable | 12V AC | 0-70 W	**14,95 €**



ENCASTRÉ DE PLAFOND

- Aluminium moulé
- Dimensions H x Ø: 42 x 84 mm
- dimmable avec ampoule optionnelle

110000	☐	blanc	**18,95 €**
110001	☐	argenté matte	**18,95 €**
110002	☐	argenté Chrome	**18,95 €**

CV | 12 Volt | 1x max 35 W | GU5.3 / MR16 | LED | 72 | 85 | IP65

Ampoules à partir de la Page 867



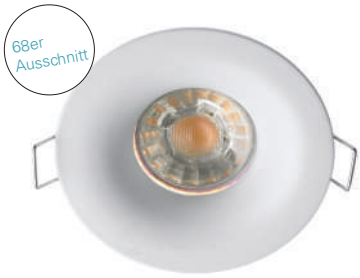

ALTAIR ROND

- Aluminium moulé
- Dimensions H x Ø: 35 x 85 mm
- dimmable avec ampoule optionnelle

110017 ☐ Blanc de sécurité RAL 9003 **11,95 €**

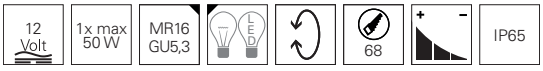

Ampoules à partir de la Page 867

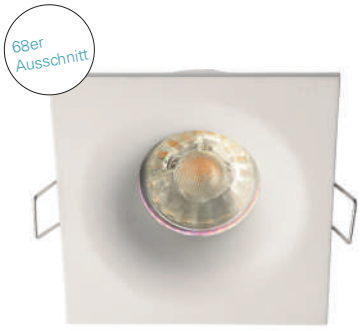

ALTAIR CARRÉ

- Aluminium moulé
- Dimensions L x L x H: 85 x 85 x 35 mm
- dimmable avec ampoule optionnelle

110018 ☐ Blanc de sécurité RAL 9003 **11,95 €**

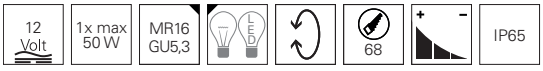

Ampoules à partir de la Page 867



PUNTO LUMI

- Aluminium
- Dimensions H x Ø: 25 x 30 mm
- Puissance absorbée: 1,00 W

565172	☐	blanc	WW 3000 K	40 lm	**14,95 €**
565173	☐	argenté Chrome	WW 3000 K	40 lm	**14,95 €**

CC | 350 mA | 3,1-3,9 Volt | 1 W | 1 LED | Ra>80 | 50° | 18 | 30 | IP44

Accessoires

872628	Transformateur | 350 mA | 6 W	**15,95 €**
872013	Transformateur dimmable | 350 mA | 6 - 12 V | 4 W	**17,95 €**





ENCASTRÉ DE PLAFOND

- Aluminium moulé
- Dimensions Ø: 30 mm
- dimmable via contrôleur optionnel
- Puissance absorbée: 1,00 W

565125	☐	blanc	ww	3000 K	40 lm 110°	**14,95 €**
565126	☐	argenté	ww	3000 K	40 lm 135°	**14,95 €**

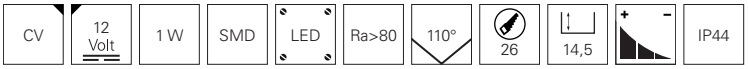

Accessoires

872028	Transformateur | 12V DC | 4 W	**9,95 €**
862051	Transformateur dimmable | 12V DC | 25 W	**49,95 €**







ENCASTRÉ DE PLAFOND

- Aluminium moulé
- Dimensions Ø: 70 mm
- dimmable via contrôleur optionnel
- Puissance absorbée: 2,00 W

565039	☐	blanc	ww	3000 K	110 lm	**24,95 €**
565040	☐	argenté	ww	3000 K	110 lm	**24,95 €**
565128	☐	argenté brossé	ww	3000 K	110 lm	**24,95 €**

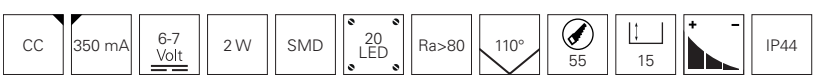

Accessoires

872626	Transformateur | 350 mA | 3 - 12 V | 4 W	**9,95 €**
872013	Transformateur dimmable | 350 mA | 6 - 12 V | 4 W	**17,95 €**









ORIONIS

- Aluminium moulé
- Dimensions H x Ø: 72 x 78 mm
- dimmable via contrôleur optionnel
- Puissance absorbée: 6,50 W

565237	☐	blanc matte | Intérieur blanc matte	WW	2700 K	645 lm	**72,95 €**
565238	☐	blanc matte | Intérieur noir matte	WW	2700 K	645 lm	**72,95 €**
565239	■	noir matte | Intérieur blanc matte	WW	2700 K	645 lm	**72,95 €**
565240	■	noir matte | Intérieur noir matte	WW	2700 K	645 lm	**72,95 €**

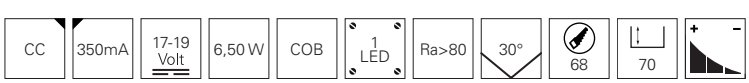

Accessoires

180512	Transformateur | 350 mA | 18 W	**20,95 €**
872642	Transformateur dimmable | 350 mA | 9 W	**24,95 €**









ORIONIS

- Aluminium moulé
- Dimensions L x L x H: 78 x 78 x 72 mm
- dimmable via contrôleur optionnel
- Puissance absorbée: 6,50 W

565241	☐	blanc matte | Intérieur blanc matte	WW	2700 K	645 lm	**76,95 €**
565242	☐	blanc matte | Intérieur noir matte	WW	2700 K	645 lm	**76,95 €**
565243	■	noir matte | Intérieur blanc matte	WW	2700 K	645 lm	**76,95 €**
565244	■	noir matte | Intérieur noir matte	WW	2700 K	645 lm	**76,95 €**

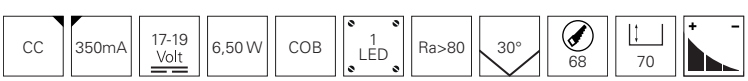

Accessoires

180512	Transformateur | 350 mA | 18 W	**20,95 €**
872642	Transformateur dimmable | 350 mA | 9 W	**24,95 €**

COB 68 ACRYL

Un projecteur avec un petit plus: avec son anneau acrylique, COB 68 ACRYL émet de la lumière non seulement vers le bas mais aussi une lumière douce sur le côté. Le jeu de lumière qui en résulte au plafond est un accroche-regard discret mais efficace et plonge chaque pièce dans une ambiance chaleureuse.



COB 68 ACRYL

- Verre acrylique
- Dimensions H x Ø: 58,5 x 78 mm
- dimmable via contrôleur optionnel
- Puissance absorbée: 8,00 W

565247	incolore satiné	WW CW	2400-6500 K	590 lm	**49,95 €**

CV | 24 Volt | 8 W | COB | 1 LED | Ra>80 | 45° | 68 | 43 | + −

Accessoires

930270	Bague acrylique rond | 90 mm	**19,95 €**
930271	Bague acrylique carré | 90 x 90 mm	**19,95 €**
872633	Transformateur | 24V DC | 12 W	**15,95 €**
862056	Transformateur | 24V DC | 100 W	**89,95 €**
843023	Contrôleur RF White	**94,95 €**
843031	Wifi-Box	**79,95 €**







COB 68 ACRYL

- Aluminium
- Dimensions L x H x Ø: 78 x 53,5 x 78 mm
- dimmable via contrôleur optionnel
- Puissance absorbée: 6,50 W

565195	incolore satiné	WW	2700 K	675 lm	**48,95 €**
565196	incolore satiné	NW	4000 K	730 lm	**48,95 €**

CC | 350 mA | 6,50 W | COB | 1 LED | Ra>80 | 30° | 62 | 50 | + −

Accessoires

930270	Bague acrylique rond | 90 mm	**19,95 €**
930271	Bague acrylique carré | 90 x 90 mm	**19,95 €**
180512	Transformateur | 350 mA | 18 W	**20,95 €**
872642	Transformateur dimmable | 350 mA | 9 W	**24,95 €**







COB 68 ACRYL

- Aluminium
- Dimensions L x H x Ø: 78 x 53,5 x 78 mm
- dimmable via contrôleur optionnel
- Puissance absorbée: 8,00 W

565197 incolore satiné RGB 230 lm **49,95 €**

CV | 24 Volt | 8 W | COB | 1 LED | 45° | 62 | 50 | 3 CH

Accessoires

930270	Bague acrylique rond | 90 mm	**19,95 €**
930271	Bague acrylique carré | 90 x 90 mm	**19,95 €**
872633	Transformateur | 24V DC | 12 W	**15,95 €**
862056	Transformateur | 24V DC | 100 W	**89,95 €**
843023	Contrôleur RF White	**94,95 €**
843031	Wifi-Box	**79,95 €**











COB BACK LIGHT

- Aluminium moulé
- Dimensions H x Ø: 89 x 110 mm
- dimmable via contrôleur optionnel
- Puissance absorbée: 10,50 W

565224	☐	blanc	WW 3000 K	1000 lm	**89,95 €**

CC | 500 mA | 21-22 Volt | 9 W | COB | 1 LED | Ra>80 | 48° | 84 | 89

Accessoires

180513	Transformateur | 500 mA | 18 W	**20,95 €**
862030	Transformateur dimmable | 500 mA | 12 W	**29,95 €**





COB 68 IP65

- Aluminium moulé
- Dimensions H x Ø: 44 x 78 mm
- dimmable via contrôleur optionnel
- Puissance absorbée: 6,50 W

565108	☐	blanc	WW 2700 K	670 lm	**49,95 €**
565109	☐	argenté	WW 2700 K	670 lm	**49,95 €**
565110	☐	blanc	NW 4200 K	730 lm	**49,95 €**
565111	☐	argenté	NW 4200 K	730 lm	**49,95 €**

CC | 350 mA | 17-18 Volt | 6,50 W | COB | 1 LED | Ra>80 | 45° | 68 | 46 | IP65

Accessoires

180512	Transformateur | 350 mA | 18 W	**20,95 €**
872642	Transformateur dimmable | 350 mA | 9 W	**24,95 €**



COB 68 MOOD IP65

- Aluminium
- Dimensions H x Ø: 66 x 83 mm
- Dim to warm
- Puissance absorbée: 9,00 W

565192 ☐ Blanc de sécurité RAL 9003 ww 2000-2800 K 500 lm **61,95 €**



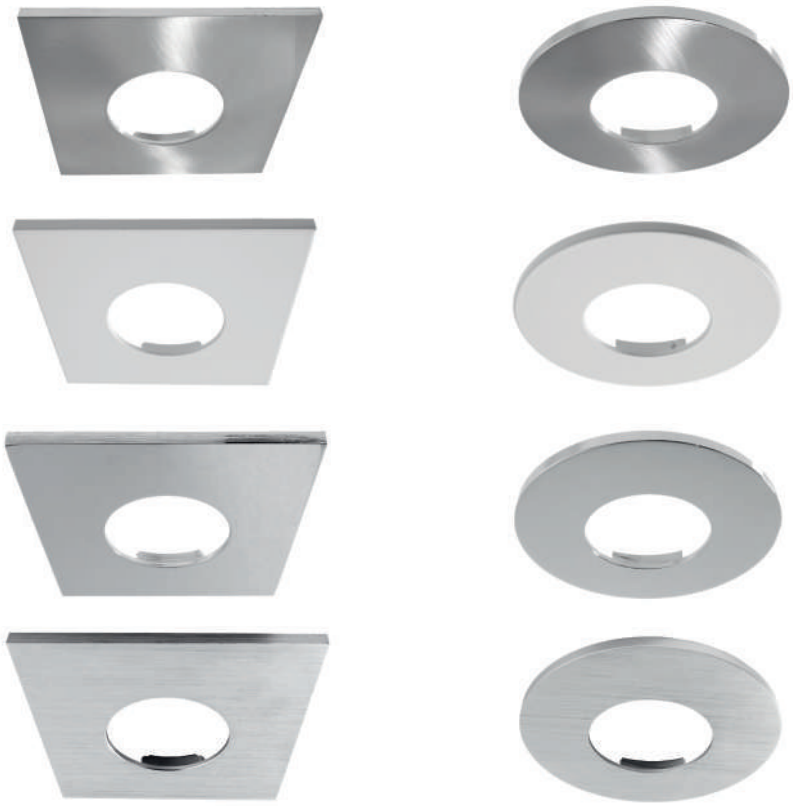

Accessoires

930079	Capot carré | Métal argenté satiné | 83 x 83 x 4 mm	**9,95 €**
930075	Capot carré | Métal blanc matte | 83 x 83 x 4 mm	**9,95 €**
930077	Capot carré | Métal optique chrome | 83 x 83 x 4 mm	**9,95 €**
930100	Capot carré | Métal argenté brossé | 83 x 83 x 4 mm	**9,95 €**
930078	Capot rond | Métal argenté satiné | 83 x 4 mm	**9,95 €**
930074	Capot rond | Métal blanc matte | 83 x 4 mm	**9,95 €**
930076	Capot rond | Métal optique chrome | 83 x 4 mm	**9,95 €**
930099	Capot rond | Métal argenté brossé | 83 x 4 mm	**9,95 €**





ACRUX

Toutes les luminaires de la série ACRUX ont une particularité: la température de la lumière [3000, 4000, 6000 K] peut être réglée avant l'installation à l'aide de l'interrupteur situé à l'arrière. Cela permet une grande flexibilité dans la phase de planification.

L'intensité lumineuse peut être réglée individuellement grâce au contrôle du découpage de phase ou d'une section de phase.

Le couvercle fourni peut être facilement retiré si nécessaire afin d'installer la lampe dans son boîtier de couleur [blanc]. Un diffuseur intégré réduit l'effet d'éblouissement et crée une situation d'éclairage agréable.



inkl. Capot
argenté brossé



Bouton poussoir pour le
changement de la température
lumineuse



3000 K



4000 K



6000 K



ACRUX 68

- Plastique
- Dimensions H x Ø: 57,5 x 95,0 mm
- dimmable par découpage de phase, CCT Dip
- Puissance absorbée: 7,00 W

565315 ☐ blanc matte WW CW NW 3000/4000/6000 K 630 lm **25,95 €**

220-240 Volt | 7 W | SMD | 18 LED | Ra>80 | 90° | 68 | 55,0 | + −



ACRUX 90

- Plastique
- Dimensions H x Ø: 58,0 x 113,0 mm
- dimmable par découpage de phase, CCT Dip
- Puissance absorbée: 9,00 W

565316 ☐ blanc matte WW CW NW 3000/4000/6000 K 760 lm **30,95 €**

220-240 Volt | 9 W | SMD | 20 LED | Ra>80 | 90° | 90 | 55,0 | + −



ACRUX 120

- Plastique
- Dimensions H x Ø: 65,8 x 145,0 mm
- dimmable par découpage de phase, CCT Dip
- Puissance absorbée: 14,50 W

565317 ☐ blanc matte WW CW NW 3000/4000/6000 K 1370 lm **36,95 €**

220-240 Volt | 14,50 W | SMD | 30 LED | Ra>80 | 90° | 120 | 63,0 | + –



ACRUX 145

- Plastique
- Dimensions H x Ø: 68,5 x 174,0 mm
- dimmable par découpage de phase, CCT Dip
- Puissance absorbée: 17,00 W

565318 ☐ blanc matte WW CW NW 3000/4000/6000 K 1570 lm **41,95 €**

220-240 Volt | 17 W | SMD | 35 LED | Ra>80 | 90° | 145 | 63,0 | + –



ACRUX 195

- Plastique
- Dimensions H x Ø: 84,0 x 244,0 mm
- dimmable par découpage de phase, CCT Dip
- Puissance absorbée: 26,00 W

565332 ☐ blanc matte WW CW NW 3000/4000/6000 K 2670 lm **51,95 €**

220-240 Volt | 26 W | SMD | 54 LED | Ra>80 | 90° | 195 | 82,0 | + –





LED PANEL 8

- Aluminium moulé
- Dimensions H x Ø: 18 x 145 mm
- dimmable via contrôleur optionnel
- Puissance absorbée: 7,00 W

565082	☐ blanc	WW	2700 K	590 lm	**34,95 €**
565083	☐ argenté	WW	2700 K	590 lm	**34,95 €**
565084	☐ blanc	NW	4000 K	610 lm	**34,95 €**
565085	☐ argenté	NW	4000 K	610 lm	**34,95 €**

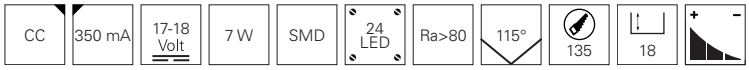

Accessoires

180512	Transformateur | 350 mA | 18,00 W	**20,95 €**
872642	Transformateur dimmable | 350 mA | 9,00 W	**31,95 €**
862147	Transformateur dimmable | Multi CC | 700 mA | 9 - 28V DC | 19,60 W	**49,95 €**





LED PANEL 12

- Aluminium moulé
- Dimensions H x Ø: 20 x 180 mm
- dimmable via contrôleur optionnel
- Puissance absorbée: 9,00 W

565088	☐ blanc	WW	2700 K	820 lm	**49,95 €**
565089	☐ argenté	WW	2700 K	820 lm	**49,95 €**
565090	☐ blanc	NW	4000 K	870 lm	**49,95 €**
565091	☐ argenté	NW	4000 K	870 lm	**49,95 €**



Accessoires

180512	Transformateur | 350 mA | 18,00 W	**20,95 €**
872643	Transformateur dimmable | 350 mA | 12,00 W	**31,95 €**
862147	Transformateur dimmable | Multi CC | 700 mA | 9 - 28V DC | 19,60 W	**49,95 €**



LED PANEL 16

- Aluminium moulé
- Dimensions H x Ø: 20 x 236 mm
- dimmable via contrôleur optionnel
- Puissance absorbée: 13,00 W

565094	blanc	WW	2700 K	1260 lm	**69,95 €**
565095	argenté	WW	2700 K	1260 lm	**69,95 €**
565096	blanc	NW	4000 K	1150 lm	**69,95 €**
565097	argenté	NW	4000 K	1150 lm	**69,95 €**

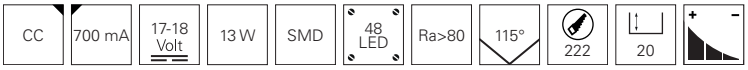

Accessoires

180514	Transformateur | 700 mA | 18,00 W	**20,95 €**
872646	Transformateur dimmable | 700 mA | 22,00 W	**36,95 €**
862147	Transformateur dimmable | Multi CC | 700 mA | 9 - 28V DC | 19,60 W	**49,95 €**



Avec le soutien aimable de Salvia Elektrotechnik GmbH / München



ALYA

- Plastique
- Dimensions H x Ø: 10 x 120 mm
- graduable par Coupure ou Section de Phase
- Puissance absorbée: 8,00 W

565320 ☐ Blanc signalisation RAL 9016 WW 2700 K 540 lm **19,95 €**

220-240 Volt | 7,50 W | SMD | LED | Ra>90 | 110° | 100 | 25 | + –



ALYA

- Plastique
- Dimensions H x Ø: 10 x 180 mm
- graduable par Coupure ou Section de Phase
- Puissance absorbée: 12,00 W

565322 ☐ Blanc signalisation RAL 9016 WW 2700 K 960 lm **26,95 €**

220-240 Volt | 11,50 W | SMD | LED | Ra>90 | 110° | 150 | 25 | + –



ALYA

- Plastique
- Dimensions L x L x H: 120 x 120 x 10 mm
- graduable par Coupure ou Section de Phase
- Puissance absorbée: 8,00 W

565321 ☐ Blanc signalisation RAL 9016 WW 2700 K 820 lm **22,95 €**

220-240 Volt | 7,50 W | SMD | LED | Ra>90 | 110° | 105x105 | 25 | + –



ALYA

- Plastique
- Dimensions L x L x H: 180 x 180 x 10 mm
- graduable par Coupure ou Section de Phase
- Puissance absorbée: 12,00 W

565323 ☐ Blanc signalisation RAL 9016 WW 2700 K 960 lm **28,95 €**

220-240 Volt | 11,50 W | SMD | LED | Ra>90 | 110° | 155x155 | 25 | + –



LED PANEL 8

- Aluminium moulé
- Dimensions H x Ø: 18 x 145 mm
- dimmable via contrôleur optionnel
- Puissance absorbée: 8,50 W

565102 ☐ blanc WW CW 2700-6000 K 470 lm **44,95 €**

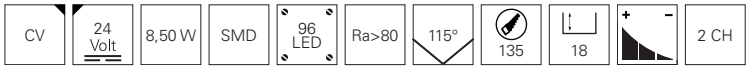

Accessoires

872633	Transformateur | 24V | 12,00 W	**20,95 €**
843023	Contrôleur RF White	**94,95 €**
843031	Wifi-Box	**79,95 €**



LED PANEL 16

- Aluminium moulé
- Dimensions H x Ø: 20 x 236 mm
- dimmable via contrôleur optionnel
- Puissance absorbée: 15,00 W

565103 ☐ blanc WW CW 2700-6000 K 940 lm **74,95 €**

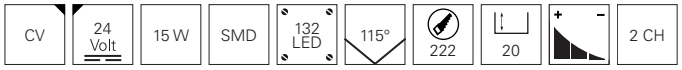

Accessoires

872636	Transformateur | 24V | 20,00 W	**20,95 €**
843023	Contrôleur RF White	**94,95 €**
843031	Wifi-Box	**79,95 €**



LED PANEL 8

- Aluminium moulé
- Dimensions H x Ø: 18 x 145 mm
- dimmable via contrôleur optionnel
- Puissance absorbée: 8,00 W

565248 ☐ blanc matte RGB WW 3000 K 140 lm **44,95 €**

CV | 24 Volt | 8 W | SMD | LED | Ra>80 | 120° | 135 | 18 | + − | 4 CH

Accessoires

872633	Transformateur | 24V | 12,00 W	**20,95 €**
862056	Transformateur | 24V DC | 100,00 W	**89,95 €**
843031	Wifi-Box	**79,95 €**



LED PANEL 16

- Aluminium moulé
- Dimensions H x Ø: 20 x 236 mm
- dimmable via contrôleur optionnel
- Puissance absorbée: 16,00 W

565249 ☐ blanc matte RGB WW 3000 K 380 lm **74,95 €**

CV | 24 Volt | 16 W | SMD | 66 LED | Ra>80 | 120° | 222 | 18 | + − | 4 CH

Accessoires

872636	Transformateur | 24V | 20,00 W	**20,95 €**
862056	Transformateur | 24V DC | 100,00 W	**89,95 €**
843031	Wifi-Box	**79,95 €**





LED PANEL SQUARE 8

- Aluminium moulé
- Dimensions L x L x H: 110 x 110 x 23,5 mm
- dimmable via contrôleur optionnel
- Puissance absorbée: 7,00 W

565152	☐ blanc	WW	2700 K	560 lm	**34,95 €**
565153	☐ argenté	WW	2700 K	560 lm	**34,95 €**
565154	☐ blanc	NW	4000 K	560 lm	**34,95 €**
565155	☐ argenté	NW	4000 K	560 lm	**34,95 €**

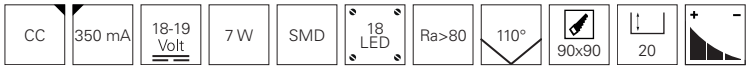

Accessoires

872631	Transformateur | 350 mA | 12 W	**19,95 €**
872642	Transformateur dimmable | 350 mA | 9 W	**24,95 €**
862147	Transformateur dimmable | Multi CC | 700 mA | 9 - 28V DC | 19,60 W	**49,95 €**





LED PANEL SQUARE 15

- Aluminium moulé
- Dimensions L x L x H: 180 x 180 x 21 mm
- dimmable via contrôleur optionnel
- Puissance absorbée: 13,00 W

565156	☐ blanc	WW	2700 K	1000 lm	**49,95 €**
565157	☐ argenté	WW	2700 K	1000 lm	**49,95 €**
565158	☐ blanc	NW	4000 K	1130 lm	**49,95 €**
565159	☐ argenté	NW	4000 K	1130 lm	**49,95 €**

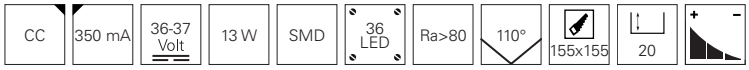

Accessoires

180512	Transformateur | 350 mA | 18 W	**20,95 €**
862068	Transformateur dimmable | 350 mA | 26 - 43V DC | 15,00 W	**32,95 €**
862147	Transformateur dimmable | Multi CC | 700 mA | 9 - 28V DC | 19,60 W	**49,95 €**





LED PANEL SQUARE 20

- Aluminium moulé
- Dimensions L x L x H: 237 x 237 x 20 mm
- dimmable via contrôleur optionnel
- Puissance absorbée: 17,00 W

565160	blanc	WW	2700 K	1560 lm	**69,95 €**
565161	argenté	WW	2700 K	1560 lm	**69,95 €**
565162	blanc	NW	4000 K	1740 lm	**69,95 €**
565163	argenté	NW	4000 K	1740 lm	**69,95 €**

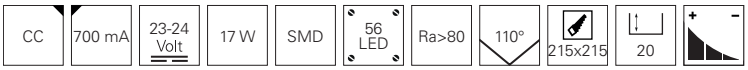

Accessoires

180514	Transformateur | 700 mA | 18 W	**20,95 €**
862147	Transformateur dimmable | Multi CC | 700 mA | 9 - 28V DC | 19,60 W	**49,95 €**
872646	Transformateur dimmable | 700 mA | 22 W	**36,95 €**





LED PANEL ROUND III 6

- Aluminium moulé
- Dimensions H x Ø: 34 x 106 mm
- dimmable via contrôleur optionnel
- Puissance absorbée: 6,30 W

565229	☐ blanc	WW	3000 K	620 lm	**61,95 €**
565230	☐ blanc	NW	4000 K	630 lm	**61,95 €**

CC | 350 mA | 17,9 Volt | 6,30 W | SMD | 42 LED | Ra>80 | 100° | 90 | 32 | + −

Accessoires

872631	Transformateur | 350 mA | 12,00 W	**19,95 €**
872642	Transformateur dimmable | 350 mA | 9,00 W	**24,95 €**
862147	Transformateur dimmable | Multi CC | 700 mA | 9 - 28V DC | 19,60 W	**49,95 €**



LED PANEL ROUND III 12

- Aluminium moulé
- Dimensions H x Ø: 36 x 140 mm
- dimmable via contrôleur optionnel
- Puissance absorbée: 12,50 W

565231	☐ blanc	WW	3000 K	1310 lm	**81,95 €**
565232	☐ blanc	NW	4000 K	1320 lm	**81,95 €**

CC | 350 mA | 35,7 Volt | 12,50 W | SMD | 84 LED | Ra>80 | 100° | 125 | 34 | + −

Accessoires

180512	Transformateur | 350 mA | 18,00 W	**20,95 €**
862068	Transformateur dimmable | 350 mA | 26 - 43V DC | 15,00 W	**32,95 €**
862147	Transformateur dimmable | Multi CC | 700 mA | 9 - 28V DC | 19,60 W	**49,95 €**



LED PANEL ROUND III 20

- Aluminium moulé
- Dimensions H x Ø: 38 x 180 mm
- dimmable via contrôleur optionnel
- Puissance absorbée: 20,00 W

565233	☐ blanc	WW	3000 K	1980 lm	**102,95 €**
565234	☐ blanc	NW	4000 K	1970 lm	**102,95 €**

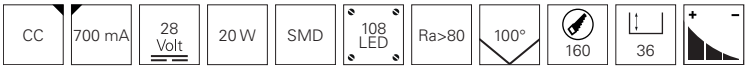

Accessoires

872641	Transformateur | 700 mA | 35,00 W	**34,95 €**
862144	Transformateur DALI dimmable | 700 mA | 9 - 43V DC | 30,00 W	**54,95 €**
872646	Transformateur dimmable | 700 mA | 22,00 W	**36,95 €**



LED PANEL ROUND III 26

- Aluminium moulé
- Dimensions H x Ø: 38 x 230 mm
- dimmable via contrôleur optionnel
- Puissance absorbée: 26,00 W

565235	☐ blanc	WW	3000 K	2680 lm	**123,95 €**
565236	☐ blanc	NW	4000 K	2690 lm	**123,95 €**



Accessoires

872641	Transformateur | 700 mA | 35,00 W	**34,95 €**
843276	Transformateur DALI dimmable | 40,00 W	**59,95 €**
862137	Transformateur dimmable | 700 mA | 40,00 W	**51,95 €**



COB 95

- Aluminium
- Dimensions H x Ø: 53 x 110 mm
- dimmable via contrôleur optionnel
- Puissance absorbée: 13,00 W
- 2 bagues transparantes, satinées incluses

565007	☐	blanc	WW 3000 K	1100 lm	**69,95 €**
565010	☐	blanc	NW 4000 K	1100 lm	**69,95 €**

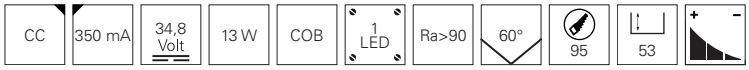

Accessoires

180512	Transformateur | 350 mA | 18,00 W	**20,95 €**
862068	Transformateur dimmable | 350 mA | 26 - 43V DC | 15,00 W	**32,95 €**
862147	Transformateur dimmable | Multi CC | 700 mA | 9 - 28V DC | 19,60 W	**49,95 €**



COB 130

- Aluminium
- Dimensions H x Ø: 69 x 145 mm
- dimmable via contrôleur optionnel
- Puissance absorbée: 18,50 W
- 2 bagues transparantes, satinées incluses

565180	☐	blanc	WW 3000 K	1360 lm	**89,95 €**
565181	☐	blanc	NW 4000 K	1451 lm	**89,95 €**

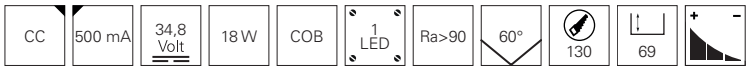

Accessoires

872665	Transformateur dimmable | 500 mA | 20 - 60V DC | 30,00 W	**25,95 €**
872645	Transformateur dimmable | 500 mA | 22,00 W	**36,95 €**
843276	Transformateur DALI dimmable | 40,00 W	**59,95 €**



COB 170

- Aluminium
- Dimensions H x Ø: 86 x 190 mm
- dimmable via contrôleur optionnel
- Puissance absorbée: 25,00 W
- 2 bagues transparantes, satinées incluses

565182	☐	blanc	WW 3000 K	2100 lm	**119,95 €**
565183	☐	blanc	NW 4000 K	2100 lm	**119,95 €**

CC | 700 mA | 35 Volt | 25 W | COB | 1 LED | Ra>90 | 60° | 170 | 86

Accessoires

872662	Transformateur | 700 mA | 30,00 W	**25,95 €**
862144	Transformateur DALI dimmable | 700 mA | 9 - 43V DC | 30,00 W	**54,95 €**



COB 210

- Aluminium
- Dimensions H x Ø: 99 x 230 mm
- dimmable via contrôleur optionnel
- Puissance absorbée: 38,00 W
- 2 bagues transparantes, satinées incluses

565184	☐	blanc	WW 3000 K	3000 lm	**152,95 €**
565185	☐	blanc	NW 4000 K	3200 lm	**152,95 €**

CC | 1050 mA | 35 Volt | 37 W | COB | 1 LED | Ra>90 | 60° | 210 | 99

Accessoires

872663	Transformateur | 1050 mA| 12 - 38V DC | 40,00 W	**29,95 €**
843276	Transformateur DALI dimmable | 40,00 W	**59,95 €**
862022	Transformateur dimmable | 1050 mA | 40,00 W	**49,95 €**



CETI 5

- Aluminium moulé
- Dimensions L x L x H: 137 x 52 x 44 mm
- dimmable via contrôleur optionnel
- Puissance absorbée: 10,50 W

565250 ☐ blanc matte WW 3000 K 800 lm **99,95 €**

CC | 700 mA | 14-15 Volt | 10 W | SMD | 5 LED | Ra>90 | 45° | 130x36 | 50 | + −

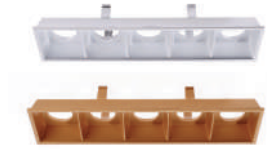

Accessoires

862049	Transformateur | 700 mA | 2 - 19V DC | 12,00 W	**19,95 €**
862032	Transformateur dimmable | 700 mA | 9 - 18V DC | 12,00 W	**29,95 €**
862147	Transformateur dimmable | Multi CC | 700 mA | 9 - 28V DC | 19,60 W	**49,95 €**
930218	Réflecteur argenté	**15,95 €**
930215	Réflecteur coloris or	**15,95 €**



CETI 10

- Aluminium moulé
- Dimensions L x L x H: 257 x 52 x 44 mm
- dimmable via contrôleur optionnel
- Puissance absorbée: 20,20 W

565251 ☐ blanc matte WW 3000 K 1600 lm **169,95 €**

CC | 700 mA | 28-29 Volt | 20 W | SMD | 10 LED | Ra>90 | 45° | 250x36 | 50 | + −



Accessoires

872662	Transformateur | 700 mA | 30,00 W	**25,95 €**
872646	Transformateur dimmable | 700 mA | 22,00 W	**36,95 €**
862144	Transformateur DALI dimmable | 700 mA | 9 - 43V DC | 30,00 W	**54,95 €**
930219	Réflecteur argenté	**19,95 €**
930216	Réflecteur coloris or	**19,95 €**



CETI 15

- Aluminium moulé
- Dimensions L x L x H: 376 x 52 x 44 mm
- dimmable via contrôleur optionnel
- Puissance absorbée: 30,80 W

565252 ☐ blanc matte WW 3000 K 2400 lm **229,95 €**

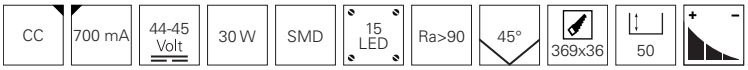

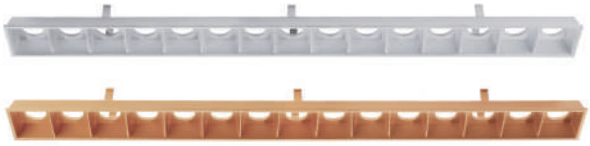

Accessoires

872641	Transformateur | 700 mA | 35,00 W	**34,95 €**
843276	Transformateur DALI dimmable | 700 mA | 40,00 W	**59,95 €**
862137	Transformateur dimmable | 700 mA | 40,00 W	**51,95 €**
930220	Réflecteur argenté	**25,95 €**
930217	Réflecteur coloris or	**25,95 €**





CETI 5 HIDE

- Aluminium moulé
- Dimensions L x L x H: 131 x 56 x 110 mm
- dimmable via contrôleur optionnel
- Puissance absorbée: 10,50 W

565253 ■ noir WW 3000 K 800 lm **119,95 €**

CC | 700 mA | 14-15 Volt | 10 W | SMD | 5 LED | Ra>90 | 45° | 135x58 | 50 | + −

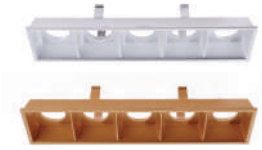

Accessoires

862049	Transformateur | 700 mA | 2 - 19V DC | 12,00 W	**19,95 €**
862032	Transformateur dimmable | 700 mA | 9 - 18V DC | 12,00 W	**29,95 €**
862147	Transformateur dimmable | Multi CC | 700 mA | 9 - 28V DC | 19,60 W	**49,95 €**
930218	Réflecteur argenté	**15,95 €**
930215	Réflecteur coloris or	**15,95 €**



CETI 10 HIDE

- Aluminium moulé
- Dimensions L x L x H: 251 x 56 x 110 mm
- dimmable via contrôleur optionnel
- Puissance absorbée: 20,20 W

565254 ■ noir WW 3000 K 1600 lm **179,95 €**

CC | 700 mA | 28-29 Volt | 20 W | SMD | 10 LED | Ra>90 | 45° | 255x58 | 50 | + −



Accessoires

872662	Transformateur | 700 mA | 30,00 W	**25,95 €**
872646	Transformateur dimmable | 700 mA | 22,00 W	**36,95 €**
862144	Transformateur DALI dimmable | 700 mA | 9 - 43V DC | 30,00 W	**54,95 €**
930219	Réflecteur argenté	**19,95 €**
930216	Réflecteur coloris or	**19,95 €**



CETI 15 HIDE

- Aluminium moulé
- Dimensions L x L x H: 370 x 56 x 110 mm
- dimmable via contrôleur optionnel
- Puissance absorbée: 30,80 W

565255 noir ww 3000 K 2400 lm **239,95 €**

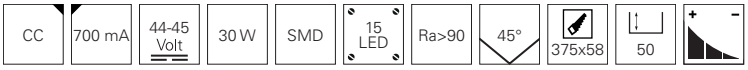

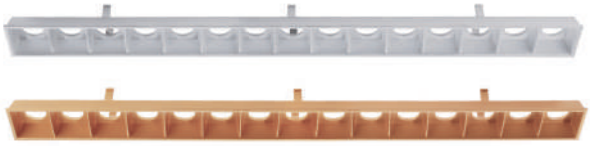

Accessoires

872641	Transformateur | 700 mA | 35,00 W	**34,95 €**
843276	Transformateur DALI dimmable | 700 mA | 40,00 W	**59,95 €**
862137	Transformateur dimmable | 700 mA | 40,00 W	**51,95 €**
930220	Réflecteur argenté	**25,95 €**
930217	Réflecteur coloris or	**25,95 €**



CETI 5

- Aluminium moulé
- Dimensions L x L x H: 137 x 60 x 44 mm
- asymétrique
- dimmable via contrôleur optionnel
- Puissance absorbée: 10 W

563006 ☐ blanc WW 3000 K 700 lm **109,95 €**



Accessoires

862032	Transformateur | 700 mA | 12 W	**29,95 €**
862049	Transformateur dimmable | 700 mA | 12 W	**19,95 €**
862147	Transformateur dimmable | Multi CC | 700 mA | 9 - 28V DC | 19,60 W	**49,95 €**



CETI 10

- Aluminium moulé
- Dimensions L x L x H: 257 x 60 x 44 mm
- asymétrique
- dimmable via contrôleur optionnel
- Puissance absorbée: 20 W

563007 ☐ blanc WW 3000 K 1120 lm **179,95 €**



Accessoires

872662	Transformateur | 700 mA | 30 W	**25,95 €**
872646	Transformateur dimmable | 700 mA | 22 W	**36,95 €**
862144	Transformateur DALI dimmable | 700 mA | 9 - 43V DC | 30,00 W	**54,95 €**





Page 178



Page 178



Page 179



Page 179



Page 180



Page 180



Page 181



Page 181



Page 182



Page 182



Page 183



Page 183



Page 184



Page 184



Page 185



Page 185



Page 186



Page 187



Page 187



Page 188



Page 189



Page 190



Page 191



Page 191



Page 192



Page 193



Page 193



Page 194



Page 196



Page 196



Page 197



Page 198



Page 198



Page 200



Page 200



Page 202



Page 204



Page 205



Page 206

ENCASTRÉS DE PLAFOND ORIENTABLES

DISCRETS ET EFFICACES

Les plafonniers encastrés pivotants sont des éléments discrets mais efficaces dans une pièce. Grâce à la particularité d'une orientation flexible du cône de lumière, ils peuvent être utilisés à la fois comme éclairage d'ambiance et comme éclairage complet d'une pièce. Que ce soit dans les sanitaires ou de l'espace de vie, dans la restauration ou au bureau, les utilisations possibles sont pratiquement illimitées.



ENCASTRÉ DE PLAFOND

- Métal
- Dimensions Ø: 89 mm
- dimmable avec ampoule optionnelle

686864	■	noir matte	**7,95 €**
686867	■	couleurs cuivrées	**7,95 €**
686868	□	blanc	**7,95 €**
686869	■	argenté Chrome	**7,95 €**
686870	■	coloris or	**7,95 €**
686871	■	argenté brossé	**7,95 €**
686880	■	argenté matte	**7,95 €**

CV | 12 Volt | 1x max. 50 W | GU5.3 / MR16 | LED | 30° | 68 | 65

Ampoules à partir de la Page 867



ENCASTRÉ DE PLAFOND

- Aluminium moulé
- Dimensions H x Ø: 27 x 81 mm
- dimmable avec ampoule optionnelle

449200	□	blanc	**11,95 €**
449201	■	argenté Chrome	**11,95 €**
449202	■	argenté brossé	**11,95 €**
449203	■	argenté matte	**11,95 €**

CV | 12 Volt | 1x max. 50 W | GU5.3 / MR16 | LED | 30° | 68 | 65

Ampoules à partir de la Page 867





ALIOTH ROND

- Aluminium moulé
- Dimensions Ø: 83 mm
- dimmable avec ampoule optionnelle

110023	☐	Blanc de sécurité RAL 9003	**15,95 €**
110024	☐	argenté	**15,95 €**

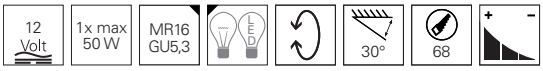

Ampoules à partir de la Page 867





ALIOTH CARRÉ

- Aluminium moulé
- Dimensions L x L : 90 x 90 mm
- dimmable avec ampoule optionnelle

110025	☐	Blanc de sécurité RAL 9003	**15,95 €**
110026	☐	argenté	**15,95 €**

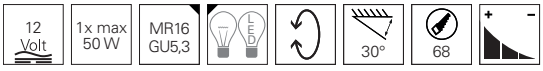

Ampoules à partir de la Page 867



ENCASTRÉ DE PLAFOND

- Aluminium moulé
- Dimensions L x L x H: 82 x 82 x 27 mm
- dimmable avec ampoule optionnelle

449210	☐	blanc	**11,95 €**
449211	☐	argenté Chrome	**11,95 €**
449212	☐	argenté brossé	**11,95 €**
449213	☐	argenté matte	**11,95 €**



Ampoules à partir de la Page 867



ENCASTRÉ DE PLAFOND

- Métal
- Dimensions H x Ø: 22 x 94 mm
- dimmable avec ampoule optionnelle

442831	☐	blanc	**5,95 €**
442832	☐	argenté Chrome	**5,95 €**
442838	☐	argenté brossé	**5,95 €**
442841	☐	argenté matte	**5,95 €**



Ampoules à partir de la Page 867



ENCASTRÉ DE PLAFOND

- Aluminium
- Dimensions H x Ø: 26 x 92 mm
- dimmable avec ampoule optionnelle

110222 ☐ argenté matte **16,95 €**



Ampoules à partir de la Page 867





DENEB

- Métal
- Dimensions Ø: 100 mm
- dimmable avec ampoule optionnelle

110015 ☐ blanc **11,95 €**
110016 ☐ argenté brossé **11,95 €**

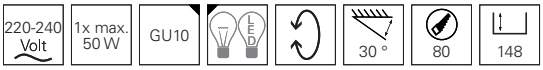

Ampoules à partir de la Page 868





ENCASTRÉ DE PLAFOND

- Aluminium moulé
- Dimensions Ø: 102 mm
- dimmable avec ampoule optionnelle

126070	☐	blanc	**13,95 €**
126073	☐	argenté brossé	**13,95 €**
126074	☐	argenté matte	**13,95 €**



Ampoules à partir de la Page 867



ENCASTRÉ DE PLAFOND

- Aspect plâtre
- Dimensions H x Ø: 60 x 155 mm
- dimmable avec ampoule optionnelle

110503	☐	blanc	**36,95 €**



Ampoules à partir de la Page 867



ARKTUR ROND

- Aluminium moulé
- Dimensions H x Ø: 43 x 93 mm
- dimmable avec ampoule optionnelle

110019 ☐ Blanc de sécurité RAL 9003 **15,95 €**

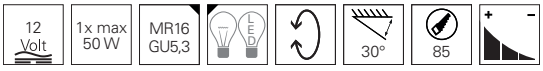

Ampoules à partir de la Page 867



ARKTUR CARRÉ

- Aluminium moulé
- Dimensions L x L x H: 90 x 90 x 35 mm
- dimmable avec ampoule optionnelle

110020 ☐ Blanc de sécurité RAL 9003 **15,95 €**

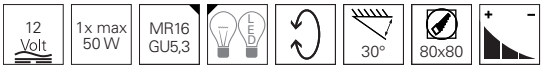

Ampoules à partir de la Page 867





ENCASTRÉ DE PLAFOND

- Aluminium
- Dimensions L x L x H: 92 x 92 x 26 mm
- dimmable avec ampoule optionnelle

110421	☐	argenté brossé	**18,95 €**
110427	■	noir	**18,95 €**



Ampoules à partir de la Page 867



ENCASTRÉ DE PLAFOND

- Aluminium
- Dimensions L x L x H: 175 x 92 x 26 mm
- dimmable avec ampoule optionnelle

111821	☐	argenté brossé	**32,95 €**



Ampoules à partir de la Page 867



KARDAN I

- Aluminium
- Dimensions L x L x H: 98 x 98 x 90 mm
- dimmable avec ampoule optionnelle

110100 ☐ argenté brossé **25,95 €**



Ampoules à partir de la Page 867



KARDAN II

- Aluminium
- Dimensions L x L x H: 178 x 98 x 90 mm
- dimmable avec ampoule optionnelle

110101 ☐ argenté brossé **39,95 €**



Ampoules à partir de la Page 867



ENIF

- Aluminium moulé
- Dimensions H x Ø: 40 x 100 mm
- dimmable avec ampoule optionnelle

110007 noir / blanc **15,95 €**



Ampoules à partir de la Page 867





ALGOL I

- Aluminium moulé
- Dimensions L x L x H: 100 x 100 x 40 mm
- dimmable avec ampoule optionnelle

110003 noir / blanc **15,95 €**



Ampoules à partir de la Page 867



ALGOL II

- Aluminium moulé
- Dimensions L x L x H: 185 x 100 x 40 mm
- dimmable avec ampoule optionnelle

110004 noir / blanc **30,95 €**



Ampoules à partir de la Page 867

LIGHT POINT PERNO

LIGHT POINT PERNO est un plafonnier LED encastrable et pivotant qui se distingue par sa forme compacte et filigrane. L'éclairage intérieur argenté pivotant à 360° offre un angle d'inclinaison de 30° et convient à l'éclairage flexible de présentoirs, de vitrines et d'expositions dans le secteur de l'ameublement. LIGHT POINT PERNO est équipé d'un boîtier en aluminium et il est disponible en version blanc chaud et blanc froid.



LIGHT POINT PERNO

- Aluminium
- Dimensions H x Ø: 15,7 x 39,6 mm
- Puissance absorbée: 2,20 W

448001 argenté WW 3000 K 80 lm **43,95 €**

220-240 Volt | 2 W | 1 LED | Ra>80 | 30° | 30° | 35 | 25





SATURN

- Aluminium
- Dimensions H x Ø: 49 x 100 mm
- dimmable avec alimentation optionnelle
- Puissance absorbée: 7,00 W

565200	☐	blanc Chrome	WW	2700 K	700 lm	**61,95 €**
565201	■	noir Chrome	WW	2700 K	700 lm	**61,95 €**
565202	☐	blanc Chrome	NW	4000 K	720 lm	**61,95 €**
565203	■	noir Chrome	NW	4000 K	720 lm	**61,95 €**

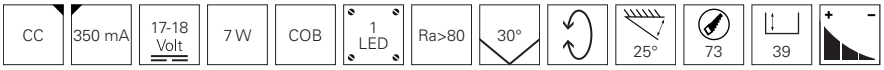

Accessoires

180512	Transformateur | 350 mA | 18 W	**20,95 €**
872642	Transformateur dimmable | 350 mA | 9 W	**24,95 €**

LESATH

Plafonnier flexible – Grâce à des couvercles interchangeables de différentes formes et finitions de surface, le plafonnier encastré pivotant LESATH peut être utilisé dans une vaste gamme d'applications, du commerce de détail à la gastronomie en passant par les espaces de vie privés. Les concepteurs, architectes et électriciens bénéficient d'une flexibilité supplémentaire grâce à la source lumineuse blanc chaud dont la température de couleur [2000 - 2800 K] peut varier en fonction de la section de phase et de la coupure de phase. Le bloc d'alimentation intégré pour la LED de 7 watts garantit une installation facile.



LESATH

- Aluminium moulé
- Dimensions H x Ø: 60 x 85 mm
- Dim to warm
- Puissance absorbée: 8,50 W

565261 ■ noir ww 2000-2800 K 500 lm **81,95 €**





Accessoires

930252	capot rond | Aluminium brossé | 22 x 90 mm	**6,95 €**
930254	capot rond | Aluminium chrome optique | 22 x 90 mm	**6,95 €**
930253	capot rond | Aluminium blanc laqué | 22 x 90 mm	**6,95 €**
930255	capot carré | Aluminium brossé | 90 x 90 x 22 mm	**7,95 €**
930257	capot carré | Aluminium chrome optique | 90 x 90 x 22 mm	**7,95 €**
930256	capot carré | Aluminium blanc laqué | 90 x 90 x 22 mm	**7,95 €**





BELLATRIX

- Aluminium moulé
- Dimensions H x Ø: 92 x 110 mm
- Puissance: 9,00 W
- dimmable avec alimentation optionnelle
- le spot comporte 2 zones pivotables pour une inclinaison lumineuse de 0 - 45°

565340	☐	blanc	ww	3000 K	760 lm	**89,95 €**
565341	■	noir	ww	3000 K	760 lm	**89,95 €**



Accessoires

180513	DEKO-LIGHT Transformateur BASIC | 18 W | courant continu	**20,95 €**
862030	DEKO-LIGHT Transformateur OCTO | 12 W | courant continu | dimmable	**29,95 €**



Spots de plafond de la même série
Page 115
348109
348126





Spots pour rail de la même série
Page 363
707077
707078





KAUS

- Aluminium moulé
- Dimensions H x Ø: 120 x 200 mm
- Puissance absorbée: 14,50 W

565319	☐	blanc matte	ww	3000 K	980 lm	**89,95 €**

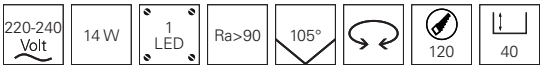



COB-68-350MA-2700K-ROND-FLACH

- Aluminium
- Dimensions H x Ø: 30 x 78 mm
- dimmable avec alimentation optionnelle
- Puissance absorbée: 5,00 W

565262	argenté brossé	WW	2700 K	490 lm	**42,95 €**
565263	blanc	WW	2700 K	490 lm	**42,95 €**
565264	argenté brossé	NW	4000 K	540 lm	**42,95 €**
565265	blanc	NW	4000 K	540 lm	**42,95 €**

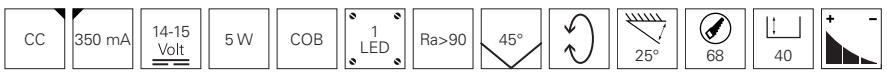

Accessoires

872646	Transformateur | 350 mA | 8 W	**19,95 €**
872642	Transformateur dimmable | 350 mA | 9 W	**24,95 €**



Avec le soutien aimable de Göbel's Schlosshotel / 36289 Friedewald [bei Bad Hersfeld]



COB-68-350MA-2700K-ROND

- Aluminium
- Dimensions H x Ø: 46 x 78 mm
- dimmable avec alimentation optionnelle
- Puissance absorbée: 6,00 W

565278	argenté brossé	WW	2700 K	580 lm	**47,95 €**
565279	blanc	WW	2700 K	580 lm	**47,95 €**
565280	argenté brossé	NW	4000 K	660 lm	**47,95 €**
565281	blanc	NW	4000 K	660 lm	**47,95 €**

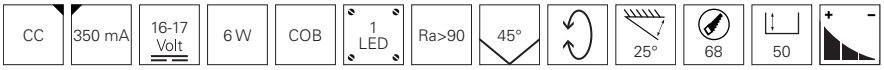

Accessoires

180512	Transformateur | 350 mA | 18 W	**20,95 €**
872642	Transformateur dimmable | 350 mA | 9 W	**24,95 €**



COB-68-350MA-2700K-CARRÉ

- Aluminium
- Dimensions L x L x H: 78 x 78 x 46 mm
- dimmable avec alimentation optionnelle
- Puissance absorbée: 6,00 W

565282	argenté brossé	WW	2700 K	580 lm	**49,95 €**
565283	blanc	WW	2700 K	580 lm	**49,95 €**
565284	argenté brossé	NW	4000 K	660 lm	**49,95 €**
565285	blanc	NW	4000 K	660 lm	**49,95 €**

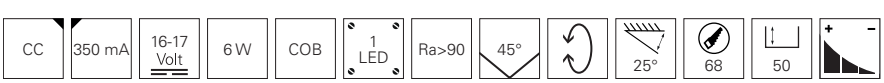

Accessoires

180512	Transformateur | 350 mA | 18 W	**20,95 €**
872642	Transformateur dimmable | 350 mA | 9 W	**24,95 €**



COB 95

- Aluminium
- Dimensions H x Ø: 46 x 108 mm
- dimmable par découpage de phase
- Puissance absorbée: 10,00 W

565067	☐	blanc	WW	3000 K	820 lm	**82,95 €**
565070	☐	argenté brossé	WW	3000 K	820 lm	**82,95 €**
565068	☐	blanc	NW	4000 K	860 lm	**82,95 €**
565071	☐	argenté brossé	NW	4000 K	860 lm	**82,95 €**

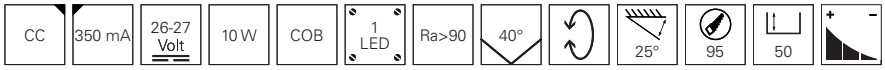

Accessoires

180512	Transformateur | 350 mA | 18 W	**20,95 €**
872643	Transformateur dimmable | 350 mA | 12 W	**31,95 €**



Avec le soutien aimable de EA Listen / Euphonic Architect / www.ea-listen.com





COB-68-24V-2700K-ROND

- Aluminium moulé
- Dimensions H x Ø: 36,00 x 85,00 mm
- dimmable avec alimentation optionnelle
- Puissance absorbée: 4,50 W

565299	argenté brossé	WW	2700 K	330 lm	**47,95 €**
565300	blanc	WW	2700 K	330 lm	**47,95 €**
565301	argenté brossé	NW	4000 K	370 lm	**47,95 €**
565302	blanc	NW	4000 K	370 lm	**47,95 €**

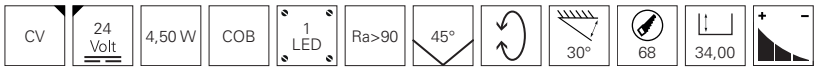

Accessoires

872630	Transformateur | 24V DC | 6 W	**12,95 €**
872636	Transformateur | 24V DC | 20 W	**20,95 €**
862052	Transformateur dimmable | 24V DC | 25 W	**49,95 €**
843022	Contrôleur RF Single dimmable | 12 - 24V DC | max. 360 W	**89,95 €**





COB-68-24V-2700K-ROND

- Aluminium moulé
- Dimensions H x Ø: 51,50 x 85,00 mm
- dimmable avec alimentation optionnelle
- Puissance absorbée: 8,50 W

565303	argenté brossé	WW	2700 K	630 lm	**51,95 €**
565304	blanc	WW	2700 K	630 lm	**51,95 €**
565305	argenté brossé	NW	4000 K	720 lm	**51,95 €**
565306	blanc	NW	4000 K	720 lm	**51,95 €**

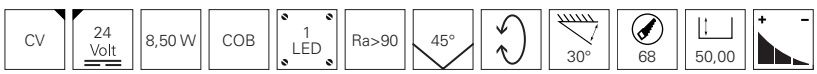

Accessoires

872633	Transformateur | 24V DC | 12 W	**15,95 €**
872636	Transformateur | 24V DC | 20 W	**20,95 €**
862052	Transformateur dimmable | 24V DC | 25 W	**49,95 €**
843022	Contrôleur RF Single dimmable | 12 - 24V DC | max. 360 W	**89,95 €**



COB-95-24V-2700K-ROND

- Aluminium moulé
- Dimensions H x Ø: 55,00 x 115,00 mm
- dimmable avec alimentation optionnelle
- Puissance absorbée: 12,00 W

565307	argenté brossé	WW	2700 K	900 lm	**87,95 €**
565308	blanc	WW	2700 K	900 lm	**87,95 €**
565309	argenté brossé	NW	4000 K	1000 lm	**87,95 €**
565310	blanc	NW	4000 K	1000 lm	**87,95 €**

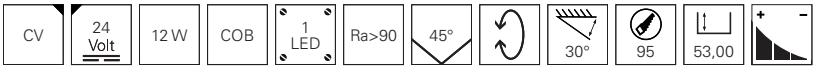

Accessoires

872636	Transformateur | 24V DC | 20 W	**20,95 €**
862054	Transformateur dimmable | 24V DC | 50 W	**69,95 €**
843022	Contrôleur RF Single dimmable | 12 - 24V DC | max. 360 W	**89,95 €**





COB 68 CCT

- Aluminium
- Dimensions H x Ø: 46 x 78 mm
- dimmable avec contrôleur optionnel
- Puissance absorbée: 8,00 W

565193	☐	blanc	WW CW 2500-6500 K	534 lm	**49,95 €**
565198	☐	argenté brossé	WW CW 2500-6500 K	700 lm	**49,95 €**

CV | 24 Volt | 8 W | COB | 1 LED | Ra>80 | 45° | 25° | 68 | 60 | 2 CH

Accessoires

872633	Transformateur | 24V DC | 12 W	**15,95 €**
862122	Transformateur | 24V DC | 50 W	**49,95 €**
843023	Contrôleurs RF White dimmable | 21 - 24V DC | max. 360 W	**94,95 €**
843031	Wifi-Box	**79,95 €**



COB 95 CCT

- Aluminium
- Dimensions H x Ø: 65 x 108 mm
- dimmable avec contrôleur optionnel
- Puissance absorbée: 16,00 W

565194	☐	blanc	WW CW 2500-6500 K	1118 lm	**89,95 €**

CV | 24 Volt | 16 W | COB | 1 LED | Ra>80 | 65° | 25° | 95 | 70 | 2 CH

Accessoires

872636	Transformateur | 24V DC | 20 W	**20,95 €**
862056	Transformateur | 24V DC | 100 W	**89,95 €**
843023	Contrôleurs RF White dimmable | 21 - 24V DC | max. 360 W	**94,95 €**
843031	Wifi-Box	**79,95 €**



Avec le soutien aimable de Göbel's Schlosshotel / 36289 Friedewald (bei Bad Hersfeld)

COB 68 RGBW

Le plafonnier encastré COB 68 RGBW est doté d'une puce RVBB [rouge, vert, bleu, blanc] spécialement conçue [RVB (rouge, vert, bleu) + blanc chaud] qui, associée au réflecteur intégré, assure un mélange homogène des couleurs et permet de créer différentes scènes lumineuses grâce à différentes options de commande de l'éclairage. Le luminaire intérieur est donc idéal dans les espaces de vie, ainsi que dans les bars, les clubs et autres environnements qui privilégient un éclairage flexible.



COB 68 RGBW

- Aluminium
- Dimensions H x Ø: 46 x 78 mm
- dimmable avec contrôleur optionnel
- Puissance absorbée: 8,50 W

565335	☐	blanc	RGB WW	500 lm	**94,95 €**
565336	☐	argenté brossé	RGB WW	500 lm	**94,95 €**



Accessoires

872633	Transformateur | 24V DC | 12 W	**15,95 €**
862122	Transformateur | 24V DC | 50 W	**49,95 €**
843025	Contrôleur RF RGB+White dimmable | 21 - 24V DC | max. 360 W	**112,95 €**
843031	Wifi-Box	**79,95 €**



COB 94 RGBW

- Aluminium moulé
- Dimensions H x Ø: 70 x 110 mm
- dimmable avec contrôleur optionnel
- Puissance absorbée: 16,00 W

565245	☐	grauweiß	RGB WW	3000 K	710 lm	**112,95 €**
565246	☐	argenté brossé	RGB WW	3000 K	710 lm	**112,95 €**



Accessoires

872636	Transformateur | 24V DC | 20 W	**20,95 €**
862056	Transformateur | 24V DC | 100 W	**89,95 €**
843025	Contrôleur RF RGB+White dimmable | 21 - 24V DC | max. 360 W	**112,95 €**
843031	Wifi-Box	**79,95 €**





UNI II

- Aluminium moulé
- Dimensions H x Ø: 84 x 139 mm
- dimmable avec alimentation optionnelle
- Puissance absorbée: 12,00 W

565343 ☐ blanc WW 3000 K 1035 lm **109,95 €**





Accessoires

930339	Réflecteur-anneau noir	**9,95 €**
930340	Réflecteur-anneau coloris or	**9,95 €**
930341	Réflecteur-anneau Chrome	**9,95 €**
930371	Réflecteur-anneau II noir	**9,95 €**
930337	Capot Refroidisseur noir	**2,95 €**
930306	Réflecteur 50°	**9,95 €**
930307	Filtre nid d´abeille	**9,95 €**
930308	Spread Lens 40° | transparente/satinée	**9,95 €**
930309	Softening Lens 47° | satiné	**9,95 €**
930310	Linear Spread Lens 40°/80° asymétrique | transparente/satinée	**9,95 €**
180512	Transformateur | 350 mA | 2 - 52V DC | 18 W	**20,95 €**
862068	Transformateur dimmable | 350 mA | 26 - 43V DC | 15 W	**32,95 €**
862147	Transformateur DALI dimmable | MULTI CC | 350 mA | 9 - 40V DC | 14 W	**49,95 €**



UNI II MINI

- Aluminium moulé
- Dimensions H x Ø: 80 x 103 mm
- dimmable avec alimentation optionnelle
- Puissance absorbée: 9,00 W

565342 ☐ blanc ww 3000 K 670 lm **89,95 €**

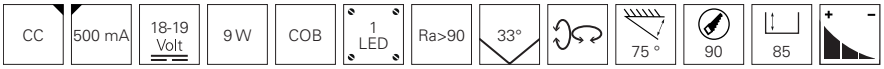

Accessoires

930331	Réflecteur-anneau noir	**9,95 €**
930332	Réflecteur-anneau coloris or	**9,95 €**
930333	Réflecteur-anneau Chrome	**9,95 €**
930381	Réflecteur-anneau II noir	**9,95 €**
930329	Capot Refroidisseur noir	**2,95 €**
862030	Transformateur dimmable | 500 mA | 12 W	**29,95 €**
180513	Transformateur | 500 mA | 2 - 38V DC | 18 W	**20,95 €**
862030	Transformateur dimmable | 500 mA | 12 - 24V DC | 12 W	**29,95 €**
862147	Transformateur DALI dimmable | MULTI CC | 350 mA | 9 - 40V DC | 14 W	**49,95 €**



UNI II MAX

- Aluminium moulé
- Dimensions H x Ø: 97 x 165 mm
- dimmable avec alimentation optionnelle
- Puissance absorbée: 24,00 W

565344 ☐ blanc ww 3000 K 2150 lm **129,95 €**

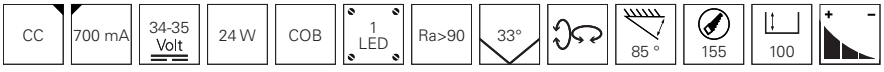

Accessoires

930398	Réflecteur-anneau noir	**9,95 €**
930399	Réflecteur-anneau coloris or	**9,95 €**
930382	Réflecteur-anneau II noir	**9,95 €**
930396	Capot Refroidisseur noir	**3,95 €**
930390	Réflecteur 24°	**9,95 €**
930392	Réflecteur 50°	**9,95 €**
872662	Transformateur | 700 mA | 13 - 43V DC | 30 W	**25,95 €**
862035	Transformateur dimmable | 700 mA | 36 W	**49,00 €**
862137	Transformateur dimmable | 700 mA | 28 - 56V DC | 40 W	**49,95 €**
862144	Transformateur DALI dimmable | MULTI CC | 700 mA | 9 - 43V DC | 30 W	**54,95 €**





LUNA 30

- Aluminium moulé
- Dimensions H x Ø: 204 x 172 mm
- dimmable par découpage de phase
- Puissance absorbée: 30,20 W

565259	☐	blanc matte	WW	3000 K	1930 lm	**253,95 €**
565260	☐	blanc matte	NW	4000 K	2210 lm	**253,95 €**







Accessoires

930196	Réflecteur 20°	**12,95 €**
930239	Réflecteur 30°	**12,95 €**
930210	Coupe flux blanc	**25,95 €**
930211	Coupe flux noir	**25,95 €**



BLACK & WHITE IV

- Aluminium moulé
- Dimensions L x L x H: 130 x 130 x 115 mm
- Puissance absorbée: 29,30 W

565006 ☐ blanc WW 3000 K 2470 lm **229,95 €**

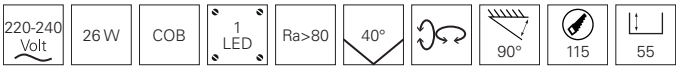



CETI 5 ADJUST



- Aluminium moulé
- Dimensions L x L x H: 155 x 77 x 83 mm
- dimmable avec alimentation optionnelle
- Puissance absorbée: 10,50 W

565256 ☐ blanc matte WW 3000 K 800 lm **119,95 €**



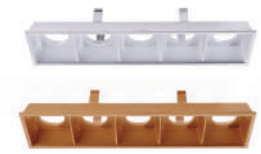

Accessoires

862049	Transformateur | 700 mA | 2 - 19V DC | 12 W	**19,95 €**
862032	Transformateur dimmable | 700 mA | 9 - 18V DC | 12 W	**29,95 €**
862147	Transformateur DALI dimmable | 700 mA | 9 - 28V DC | 19,6 W	**49,95 €**
930218	Réflecteur argenté	**15,95 €**
930215	Réflecteur coloris or	**15,95 €**

CETI 10 ADJUST



- Aluminium moulé
- Dimensions L x L x H: 275 x 83 x 77 mm
- dimmable avec alimentation optionnelle
- Puissance absorbée: 20,20 W

565257 ☐ blanc matte WW 3000 K 1600 lm **199,95 €**

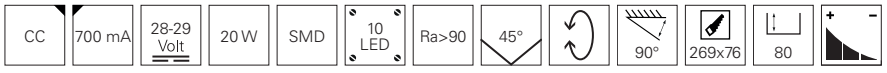

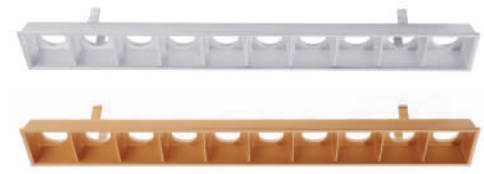

Accessoires

872662	Transformateur | 700 mA | 30 W	**25,95 €**
872646	Transformateur dimmable | 700 mA | 22 W	**36,95 €**
862144	Transformateur DALI dimmable | MULTI CC | 700 mA | 9 - 43V DC | 30 W	**54,95 €**
930219	Réflecteur argenté	**19,95 €**
930216	Réflecteur coloris or	**19,95 €**

CETI 15 ADJUST



- Aluminium moulé
- Dimensions L x L x H: 394 x 77 x 83 mm
- dimmable avec alimentation optionnelle
- Puissance absorbée: 30,80 W

565258 ☐ blanc matte WW 3000 K 2400 lm **269,95 €**

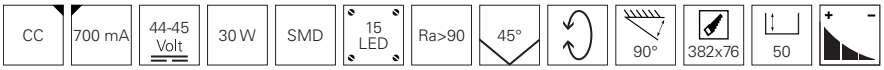

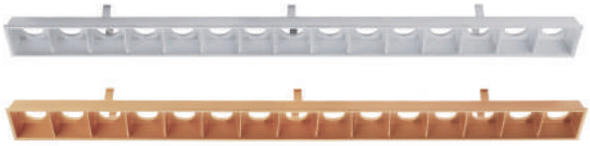

Accessoires

872641	Transformateur | 700 mA | 35 W	**34,95 €**
862137	Transformateur dimmable | 700 mA | 28 - 56V DC | 40 W	**49,95 €**
843276	Transformateur DALI dimmable | 700 mA | 40 W	**59,95 €**
930220	Réflecteur argenté	**25,95 €**
930217	Réflecteur coloris or	**25,95 €**



Page 211



Page 212



Page 213

Page 214

Page 215

Page 216



Page 218



Page 219



Page 220

Page 221



Page 222



Page 222



Page 223



Page 223



Page 223



Page 224



Page 224



Page 224



Page 225



Page 225

PANNEAU LED ENCASTRÉ
COMPACT ET POLYVALENT

En raison de leur distribution lumineuse plate, agréable et presque sans éblouissement, les panneaux LED encastrés sont particulièrement adaptés à l'éclairage de grandes surfaces, telles que les bureaux, les cabinets médicaux ou les magasins. Les options de montage polyvalentes [encastré/en saillie] étendent considérablement les utilisations possibles de ce produit.



Avec le soutien aimable de Regionaldirektion für Deutsche Vermögensberatung Pierre Werner / Direktion für Deutsche Vermögensberatung Uwe Liebholz

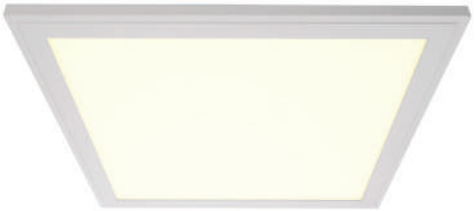

LED PANEL 3K SMALL

- Aluminium
- Dimensions L x L x H: 295 x 295 x 10 mm
- dimmable avec alimentation optionnelle
- Puissance absorbée: 25,00 W
- Câble de 50 cm inclus

565220	☐	Blanc signalisation RAL 9016	WW	3000 K	2500 lm	**69,95 €**
565221	☐	Blanc signalisation RAL 9016	NW	4000 K	2500 lm	**69,95 €**



Accessoires

872641	Transformateur | 700 mA | 35,00 W	**34,95 €**
872662	Transformateur | 13 - 43 V | 9,10 - 30,00 W	**25,95 €**
862137	Transformateur | 28 - 56 V | 19,60 - 40,00 W	**49,95 €**
930230	Cadre de montage | 30 x 30	**25,95 €**
930167	Cadre de montage | 30 x 30	**25,95 €**



LED PANEL FLEX

- Aluminium
- Dimensions L x L x H: 620 x 620 x 10 mm
- UGR <19
- dimmable par decoupage de phase, CCT Dip
- Puissance absorbée: 40,00 W
- Bouton pour le changement de température de couleur sur l´arrière

100058 ☐ Blanc signalisation RAL 9016 WW CW NW 3000/4000/5500 K 3300 lm **139,95 €**

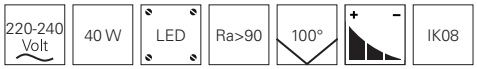

Accessoires

930232	Cadre de montage | 62 x 62	**36,95 €**
930179	Cadre de montage | 62 x 62	**36,95 €**

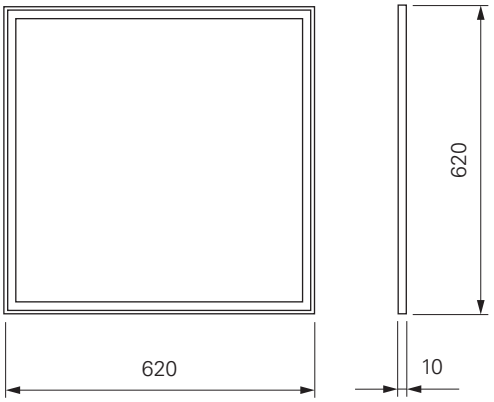

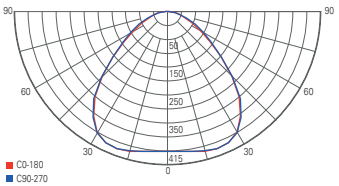

Courbe de répartition lumineuse 100058

Farbtem-
peratur
wählbar

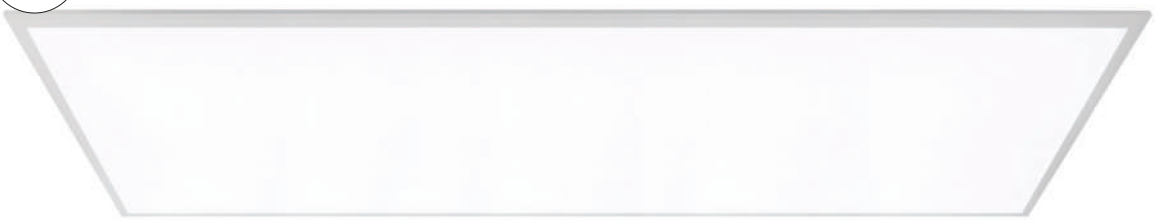

LED PANEL FLEX

- Aluminium
- Dimensions L x L x H: 1195 x 295 x 10 mm
- UGR <19
- dimmable par decoupage de phase, CCT Dip
- Puissance absorbée: 40,00 W
- Bouton pour le changement de température de couleur sur l´arrière

100059 ☐ Blanc signalisation RAL 9016 WW CW NW 3000/4000/5500 K 3500 lm **174,95 €**

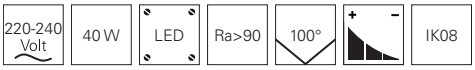

Accessoires

930233	Cadre de montage| 120 x 30	**49,95 €**
930152	Cadre de montage | 120 x 30	**51,95 €**

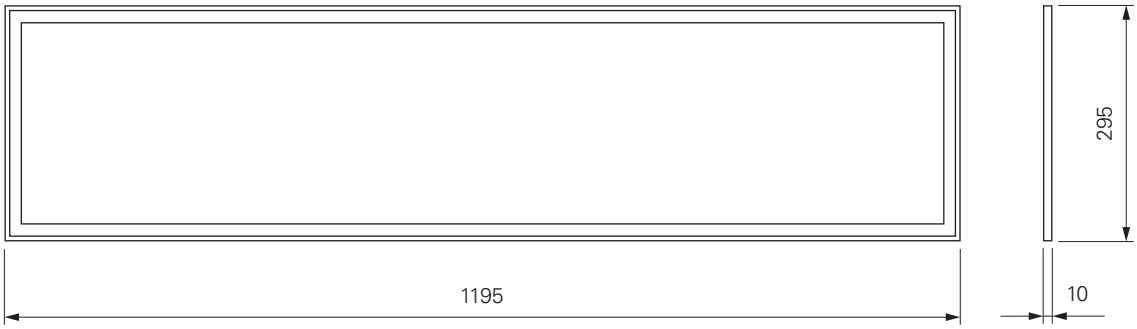

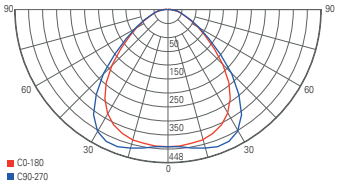

Courbe de répartition lumineuse 100059

LED PANEL PRO

- Aluminium
- Dimensions L x L x H: 620 x 620 x 10 mm
- dimmable avec alimentation optionnelle
- Puissance absorbée: 37,00 W

100043	☐	Blanc signalisation RAL 9016	WW	3000 K	3300 lm	**84,95 €**
100044	☐	Blanc signalisation RAL 9016	NW	4000 K	3400 lm	**84,95 €**
100045	☐	Blanc signalisation RAL 9016	CW	6000 K	3400 lm	**84,95 €**



Accessoires

872663	Transformateur | 1050 mA | 40 W	**29,95 €**
862022	Transformateur dimmable | 1050 mA | 40 W	**49,95 €**
862145	Transformateur DALI dimmable | 1050-1400 mA | 50 W	**64,95 €**
930232	Cadre de montage | 62 x 62	**36,95 €**
930179	Cadre de montage | 62 x 62	**36,95 €**

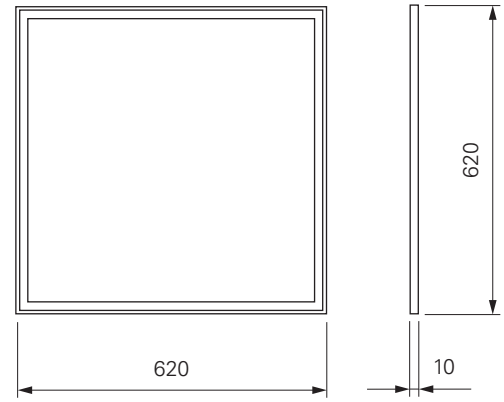

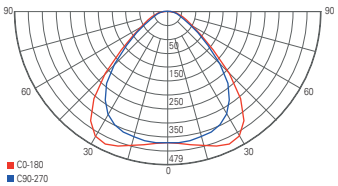

Courbe de répartition lumineuse 100043

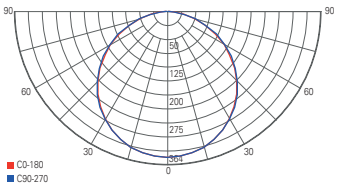

Courbe de répartition lumineuse 100044

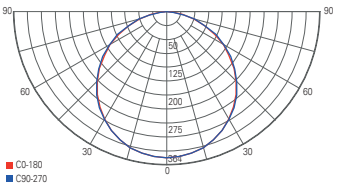

Courbe de répartition lumineuse 100045



LED PANEL PRO OFFICE

- Aluminium
- Dimensions L x L x H: 620 x 620 x 10 mm
- dimmable avec alimentation optionnelle
- Puissance absorbée: 37,00 W

100046 ☐ Blanc signalisation RAL 9016 NW 4000 K 3500 lm **94,95 €**



Accessoires

872663	Transformateur | 1050 mA | 40 W	**29,95 €**
862022	Transformateur dimmable | 1050 mA | 40 W	**49,95 €**
862145	Transformateur DALI dimmable | 1050-1400 mA | 50 W	**64,95 €**
930232	Cadre de montage | 62 x 62	**36,95 €**
930179	Cadre de montage | 62 x 62	**36,95 €**

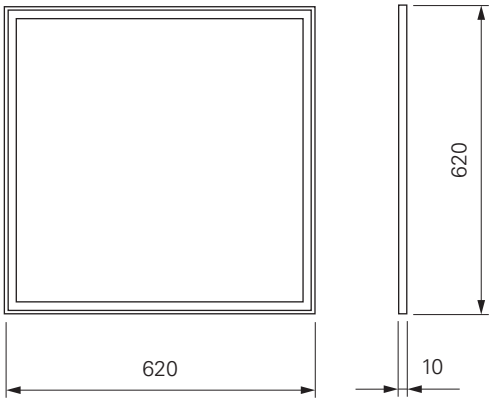

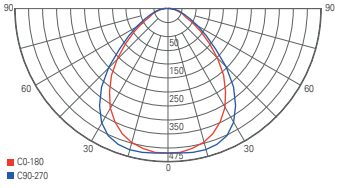

Courbe de répartition lumineuse 100046



LED PANEL PRO

- Aluminium
- Dimensions L x L x H: 595 x 595 x 10 mm
- dimmable avec alimentation optionnelle
- Puissance absorbée: 37,00 W

100069	☐	blanc	WW	3000 K	3300 lm	**84,95 €**
100071	☐	blanc	NW	4000 K	3400 lm	**84,95 €**



Accessoires

872663	Transformateur | 1050 mA | 40 W	**29,95 €**
862022	Transformateur dimmable | 1050 mA | 40 W	**49,95 €**
862145	Transformateur DALI dimmable | 1050-1400 mA | 50 W	**64,95 €**
930231	Cadre de montage | 60 x 60	**36,95 €**
930168	Cadre de montage | 60 x 60	**36,95 €**

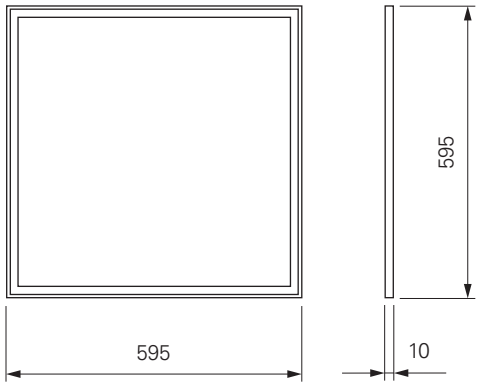

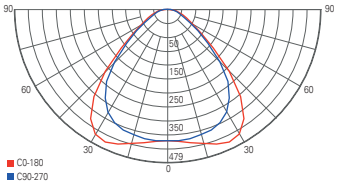

Courbe de répartition lumineuse 100069

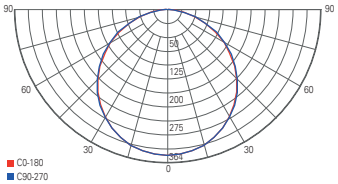

Courbe de répartition lumineuse 100071


NO.1
LEICHT



LED PANEL PRO

- Aluminium
- Dimensions L x L x H: 1195 x 295x 10 mm
- dimmable avec alimentation optionnelle
- Puissance absorbée: 37,00 W
- Câbles de suspension inclus max. 1500 mm

100047	☐	Blanc signalisation RAL 9016	WW	3000 K	3460 lm	**109,95 €**
100051	☐	Blanc signalisation RAL 9016	NW	4000 K	3400 lm	**109,95 €**



Accessoires

872663	Transformateur | 1050 mA | 40 W	**29,95 €**
862022	Transformateur dimmable | 1050 mA | 40 W	**49,95 €**
862145	Transformateur DALI dimmable | 1050-1400 mA | 50 W	**64,95 €**
930233	Cadre de montage | 120 x 30	**49,95 €**
930152	Cadre de montage | 120 x 30	**51,95 €**

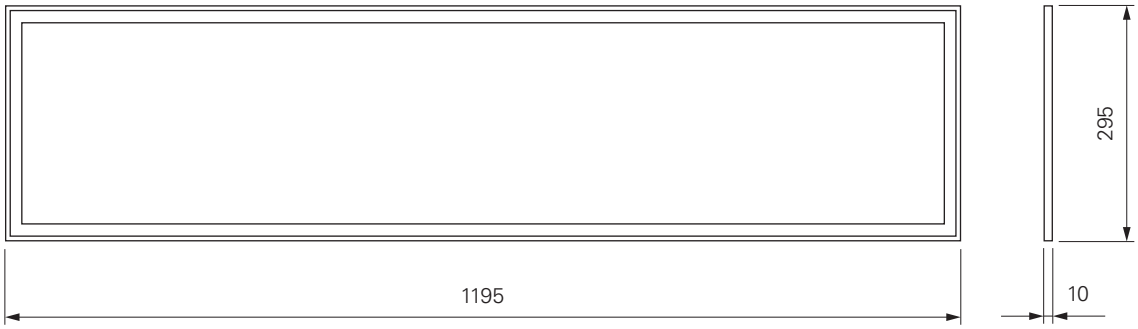

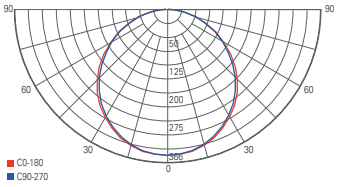

Courbe de répartition lumineuse 100047

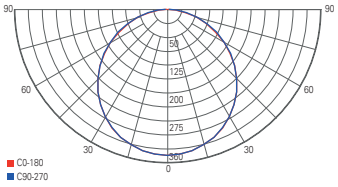

Courbe de répartition lumineuse 100051



LED PANEL PRO

- Aluminium
- Dimensions L x L x H: 1240 x 620 x 11 mm
- dimmable avec alimentation optionnelle
- Puissance absorbée: 50,00 W
- Câbles de suspension inclus max. 1500 mm

100056	☐	Blanc signalisation RAL 9016	WW	3000 K	4700 lm	**169,95 €**
100057	☐	Blanc signalisation RAL 9016	NW	4000 K	4800 lm	**169,95 €**



Accessoires

862046	Transformateur dimmable | 1300 mA | 50 W	**61,95 €**
862145	Transformateur DALI dimmable | 1050-1400 mA | 50 W	**64,95 €**
930234	Cadre de montage | 124 x 62	**59,95 €**
930180	Cadre de montage | 124 x 62	**61,95 €**



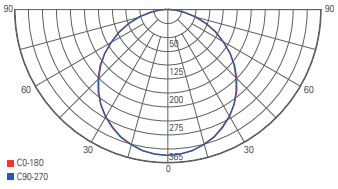

Courbe de répartition lumineuse 100056

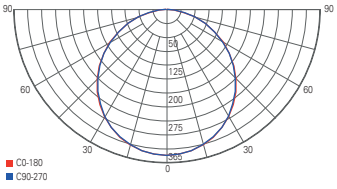

Courbe de répartition lumineuse 100057



CCT WW/CW

- Aluminium
- Dimensions L x L x H: 620 x 620 x 10 mm
- dimmable via contrôleur optionnel
- Puissance absorbée: 49,50 W

100032 ☐ blanc WW CW 3000-5500 K 3551 lm **139,95 €**



Accessoires

872660	Transformateur | 24V DC | 50 W	**51,95 €**
862056	Transformateur | 24V DC | 100 W	**89,95 €**
843023	Contrôleurs RF	**94,95 €**
843031	Wifi-Box	**79,95 €**
930232	Cadre de montage | 62 x 62	**36,95 €**
930179	Cadre de montage | 62 x 62	**36,95 €**

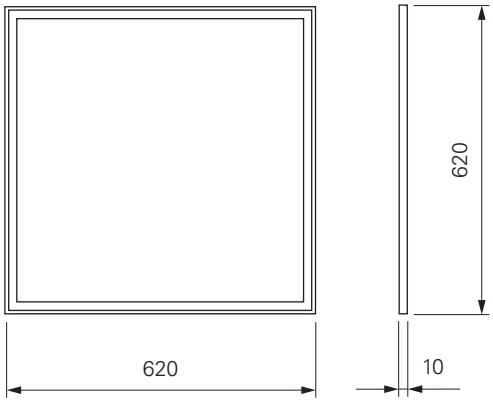

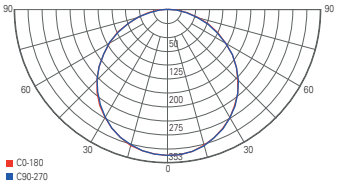

Courbe de répartition lumineuse 100032



LED PANEL RGBW

- Aluminium
- Dimensions L x L x H: 620 x 620 x 14 mm
- dimmable via contrôleur optionnel
- Puissance absorbée: 55,80 W

100035 ☐ Blanc signalisation RAL 9016 RGB NW 4000 K 3330 lm **149,95 €**



Accessoires

862164	Transformateur | 24V DC | 75 W	**69,95 €**
843025	Contrôleur RF RGB+White	**104,95 €**
843031	Wifi-Box	**79,95 €**
930232	Cadre de montage | 62 x 62	**36,95 €**
930179	Cadre de montage | 62 x 62	**36,95 €**

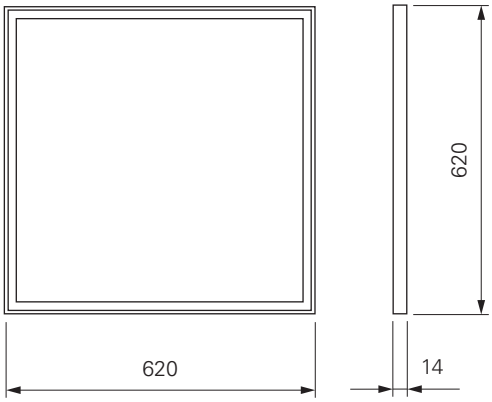

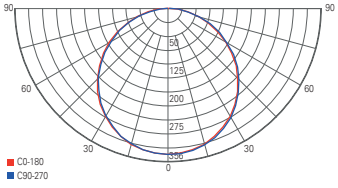

Courbe de répartition lumineuse 100035



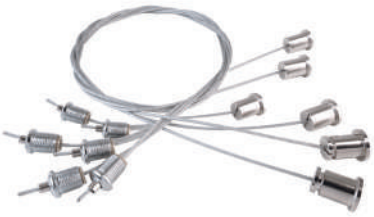

CÂBLE DE SUSPENSION POUR PANNEAU LED

- Métal
- Suspension montée au plafond: max 1500 mm

930342	☐	argenté | 4 pièces	**12,95 €**
930153	☐	argenté | 6 pièces	**14,95 €**



CADRE DE MONTAGE 30X30

- Aluminium extrudé
- Dimensions L x L x H: 303 x 303 x 50 mm
- Materiel de montage inclus

930167	☐	Blanc signalisation RAL 9016	**25,95 €**



CADRE DE MONTAGE 60X60

- Aluminium extrudé
- Dimensions L x L x H: 603 x 603 x 50 mm
- Materiel de montage inclus

930168	☐	Blanc signalisation RAL 9016	**36,95 €**



CADRE DE MONTAGE 62X62

- Aluminium extrudé
- Dimensions L x L x H: 628 x 628 x 50 mm
- Materiel de montage inclus

930179 ☐ Blanc signalisation RAL 9016 **36,95 €**



CADRE DE MONTAGE 120X30

- Aluminium extrudé
- Dimensions L x L x H: 1201 x 301 x 50 mm
- Materiel de montage inclus

930152 ☐ Blanc signalisation RAL 9016 **51,95 €**



CADRE DE MONTAGE 124X62

- Aluminium extrudé
- Dimensions L x L x H: 1246 x 626 x 50 mm
- Materiel de montage inclus

930180 ☐ Blanc signalisation RAL 9016 **61,95 €**



CADRE DE MONTAGE POUR PLÂTRE 30X30

- Métal
- Dimensions L x L x H: 374 x 374 x 15 mm

930230 ☐ Blanc signalisation RAL 9016 **25,95 €**

300x300 | 14



CADRE DE MONTAGE POUR PLÂTRE 60X60

- Métal
- Dimensions L x L x H: 674 x 674 x 15 mm

930231 ☐ Blanc signalisation RAL 9016 **36,95 €**

600x600 | 14



CADRE DE MONTAGE POUR PLÂTRE 62X62

- Métal
- Dimensions L x L x H: 699 x 699 x 15 mm

930232 ☐ Blanc signalisation RAL 9016 **36,95 €**

625x625 | 14



CADRE DE MONTAGE POUR PLÂTRE 120X30

- Métal
- Dimensions L x L x H: 1270 x 370 x 15 mm

930233 ☐ Blanc signalisation RAL 9016 **49,95 €**

1200x300 | 14



CADRE DE MONTAGE POUR PLÂTRE 124X62

- Métal
- Dimensions L x L x H: 1315 x 695 x 15 mm

930234 ☐ Blanc signalisation RAL 9016 **59,95 €**

1241x621 | 14



Page 231



Page 231



Page 233



Page 235



Page 236



Page 237



Page 237



Page 236



Page 238



Page 238



Page 239



Page 240



Page 240



Page 241



Page 241



Page 242



Page 242



Page 243



Page 243



Page 245

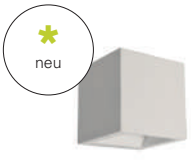

Page 245



Page 247



Page 248



Page 249



Page 249



Page 250



Page 250



Page 251



Page 252



Page 254



Page 254



Page 256



Page 256



Page 258



Page 260



Page 262



Page 262



Page 263



Page 264



Page 267



Page 267



Page 268



Page 268



Page 269

Page 270



Page 271

Page 271



Page 272



Page 274



Page 277



Page 278



Page 279



Page 280



Page 281



Page 281

APPLIQUES MURALES
CLASSIQUES ET INDIVIDUELLE

Les appliques murales montées en saillie sont des luminaires classiques. Leur effet est particulier en raison de l'interaction entre la lumière directe et indirecte. Elles créent des accents clairs dans une pièce et elles agissent comme des éléments stylistiques individuels. Différentes formes, couleurs et matériaux permettent de concevoir des pièces individuelles, comme vous le souhaitez.





PERFIL

- Aluminium
- Dimensions L x L x H: 200 x 120 x 280 mm
- Socle L x L x H: 260 x 60 x 20 mm
- dimmable avec ampoule optionnelle

341748 ☐ argenté brossé **47,95 €**

220-240 Volt | 1x max. 40 W | E14 | LED

Ampoules à partir de la Page 871



ROSADO

- Verre
- Dimensions L x L x H: 250 x 125 x 415 mm
- dimmable avec ampoule optionnelle

341005 ☐ blanc **76,95 €**

220-240 Volt | 1x max. 40 W + 60 W | E14 / E27 | LED

Ampoules à partir de la Page 871









Suspensions
de la même
série Page 60
342135
342136



Lampes de table
et lampadaires
de sol de la même
série Page 292
346003
346004
343020
343021

ASTEROPE LINEAR

- Métal
- Dimensions L x L: 300 x 150 mm
- dimmable avec ampoule optionnelle

341216	☐	blanc matte	**49,95 €**
341217	■	noir matte	**49,95 €**



Ampoules à partir de la Page 871





ILARIA

- Aspect plâtre
- Dimensions L x L x H: 245 x 115 x 230 mm
- Socle L x L: 145 x 100 mm
- dimmable avec ampoule optionnelle

341056 ☐ blanc recouvrable **47,95 €**

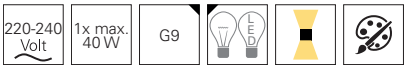

Ampoules à partir de la Page 878



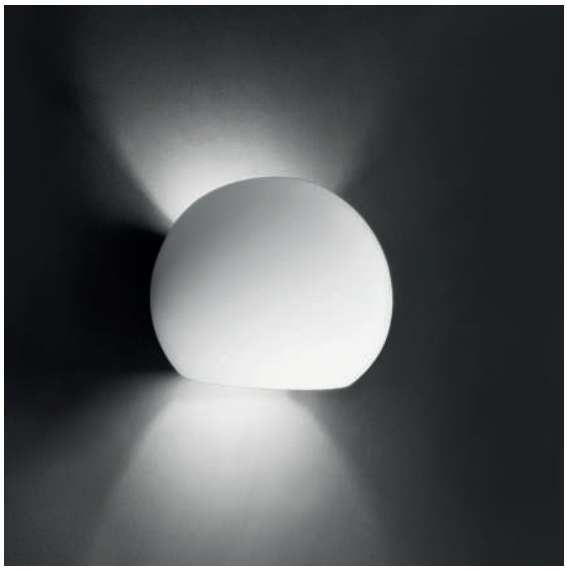

OSANO

- Aspect plâtre
- Dimensions L x L x H: 150 x 115 x 125 mm
- Socle L x L: 62 x 57 mm
- dimmable avec ampoule optionnelle

341065 ☐ blanc recouvrable **44,95 €**

220-240 Volt | 1x max. 40 W | G9 | LED

Ampoules à partir de la Page 878



OLGA

- Aspect plâtre
- Dimensions L x L x H: 142 x 142 x 140 mm
- Socle L x L x H: 120 x 120 x 17 mm
- dimmable avec ampoule optionnelle

341225 ☐ blanc recouvrable **44,95 €**

220-240 Volt | 1x max. 40 W | G9 | LED

Ampoules à partir de la Page 878



GABI

- Aspect plâtre
- Dimensions H x Ø: 122 x 130 mm
- Socle L x L x H: 100 x 60 x 23 mm
- avec bouton on/off
- dimmable avec ampoule optionnelle

341213 ☐ blanc recouvrable **59,95 €**

220-240 Volt | 1x max. 60 W | E14 | LED

Ampoules à partir de la Page 871



CAROLINE

- Aspect plâtre
- Dimensions L x L x H: 377 x 177 x 121 mm
- Socle L x L x H: 215 x 62 x 20 mm
- dimmable avec ampoule optionnelle

341223 ☐ blanc recouvrable **89,95 €**

220-240 Volt | 1x max. 60 W | E27 | LED

Ampoules à partir de la Page 872



ARIANNA

- Aspect plâtre
- Dimensions L x L x H: 300 x 95 x 140 mm
- Socle L x L: 155 x 20 mm
- dimmable avec ampoule optionnelle

341035 ☐ blanc recouvrable **59,95 €**

220-240 Volt | 1x max. 80 W | R7S 78mm | LED | |

Ampoules à partir de la Page 878



GIORGIA

- Aspect plâtre
- Dimensions L x L x H: 70 x 100 x 120 mm
- Socle L x L: 90 x 45 mm
- dimmable avec ampoule optionnelle

341033 ☐ blanc recouvrable **41,95 €**

220-240 Volt | 1x max. 25 W | G9 | LED | |

Ampoules à partir de la Page 878



ESSA

- Aspect plâtre
- Dimensions L x L x H: 255 x 75 x 100 mm
- Socle L x L: 88 x 58 mm
- dimmable avec ampoule optionnelle

341105 ☐ blanc recouvrable **54,95 €**

220-240 Volt | 2x max. 35 W | GU10 | LED

Ampoules à partir de la Page 868

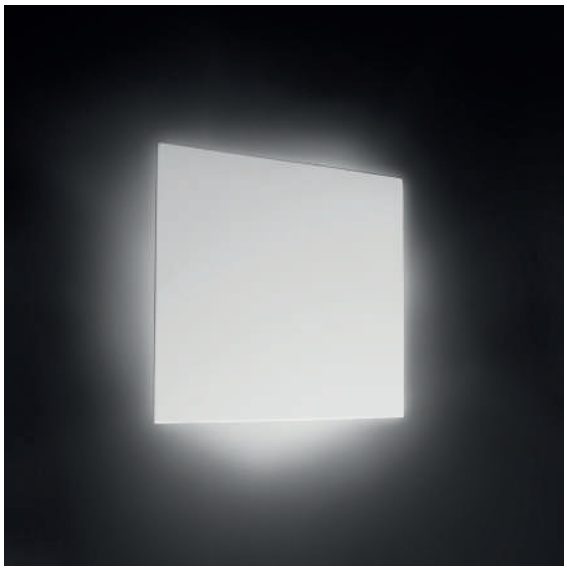

RELONO

- Aspect plâtre
- Dimensions L x L x H: 260 x 90 x 300 mm
- Socle L x L: 180 x 180 mm
- dimmable avec ampoule optionnelle

341010 ☐ blanc recouvrable **49,95 €**

220-240 Volt | 2x max. 40 W | E14 | LED

Ampoules à partir de la Page 871



NETITO

- Aspect plâtre
- Dimensions L x L x H: 245 x 123 x 92 mm
- Socle L x L: 180 x 14 mm
- dimmable avec ampoule optionnelle

341057 ☐ blanc recouvrable **59,95 €**

220-240 Volt | 1x max. 80 W | R7S 78mm | LED

Ampoules à partir de la Page 878



MIRADA

- Aspect plâtre
- Dimensions L x L x H: 100 x 50 x 160 mm
- Socle L x L: 100 x 80 mm
- Puissance absorbée: 6,60 W

341050 ☐ blanc recouvrable WW 3000 K 300 lm **89,95 €**

220-240 Volt | 6 W | SMD | 2 LED



QUINTA

- Aspect plâtre
- Dimensions L x L x H: 125 x 60 x 125 mm
- Socle L x L: 100 x 60 mm
- Puissance absorbée: 6,00 W

341062 ☐ blanc recouvrable WW 3000 K 270 lm **89,95 €**

220-240 Volt | 5,50 W | SMD | 2 LED | Ra>80



DL TWYNNDA I

- Aspect plâtre
- Dimensions L x L x H: 320,50 x 120,00 x 130,00 mm
- Socle L x L: 198 x 20 mm
- dimmable avec ampoule optionnelle

341205 ☐ blanc recouvrable **51,95 €**



Ampoules à partir de la Page 871



DL TWYNNDA II

- Aspect plâtre
- Dimensions L x L x H: 340,00 x 145,00 x 130,00 mm
- Socle L x L: 198 x 20 mm
- dimmable avec ampoule optionnelle

341206 ☐ blanc recouvrable **51,95 €**



Ampoules à partir de la Page 871

FLY

FLY est une applique murale basée sur un design breveté de Johannes Tomm, disponible uniquement chez DEKO-LIGHT. Avec sa construction en plâtre inhabituelle, FLY est personnalisable et crée une lumière indirecte, non éblouissante qui s'intègre facilement dans différentes pièces.



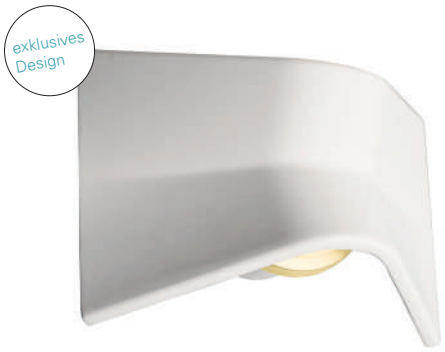

FLY I + II

- Aspect plâtre
- Dimensions L x L x H: 240 x 123 x 170 mm
- Socle H x Ø: 60 x 100 mm
- dimmable par découpage de phase
- Puissance absorbée: 4,00 W

341222	☐	blanc recouvrable	ww	3000 K	310 lm	**99,95 €**
341224	☐	blanc recouvrable	ww	3000 K	310 lm	**99,95 €**

220-240 Volt | 1x max. 3,50 W | SMD | 18 LED | Ra>80







BASE FÜR LEUCHTE YPSILON

- Aluminium
- Dimensions H x Ø: 65 x 100 mm
- Puissance absorbée: 4,00 W

341227	☐ blanc	ww	3000 K	350 lm	**59,95 €**

220-240 Volt | 3,50 W | SMD | 18 LED | Ra>80 | 180°









Capots

930507	Capot | blanc | 245 x 231,5 x 51 mm	**49,95 €**
930508	Capot | noir | 245 x 231,5 x 51 mm	**49,95 €**
930509	Capot | gris | aspect granit | 245 x 231,5 x 51 mm	**49,95 €**
930510	Capot | beige | aspect granit | 245 x 231,5 x 51 mm	**49,95 €**





MINI CUBE BASE

- Métal
- Dimensions L x H x B: 57 x 49 x 25 mm
- Puissance absorbée: 4,00 W

341226	☐	blanc	WW	3000 K	255 lm	**49,95 €**

220-240 Volt | 4 W | COB | 1 LED | Ra>90 | 180°



Capots

930463	Capot | 80 x 80 x 80 mm | Béton | gris	**19,95 €**
930464	Capot | 80 x 80 x 80 mm | Aspect plâtre | blanc	**19,95 €**
930465	Capot | 80 x 80 x 80 mm | Béton | beige | aspect granit	**19,95 €**
930466	Capot | 80 x 80 x 80 mm | Béton | gris | aspect granit	**19,95 €**
930467	Capot | 80 x 80 x 80 mm | Béton | noir	**19,95 €**



CUBE

- Béton
- Dimensions L x L x H: 115 x 115 x 115 mm
- Socle L x L x H: 57 x 24 x 63 mm
- dimmable avec ampoule optionnelle

341183	■	gris	**72,95 €**
341185	■	beige	**72,95 €**
341184	■	gris foncé	**72,95 €**

220-240 Volt | 1x max. 25 W | G9 | LED

Ampoules à partir de la Page 878





ATRIA

- Béton
- Dimensions L x L x H: 180 x 100 x 90 mm
- Socle L x L x H: 65 x 71 x 19 mm
- dimmable avec ampoule optionnelle

341176 gris **72,95 €**

220-240 Volt | 25 W | G9 | LED

Ampoules à partir de la Page 878



SABIK

- Béton
- Dimensions L x L x H: 110 x 105 x 120 mm
- Socle L x L x H: 95 x 45 x 25 mm
- dimmable avec ampoule optionnelle

341175 gris **59,95 €**

220-240 Volt | 1x max. 25 W | G9 | LED

Ampoules à partir de la Page 878



OSANO II

- Béton
- Dimensions L x L x H: 150 x 130 x 128 mm
- Socle L x L x H: 58 x 63 x 23 mm
- dimmable avec ampoule optionnelle

341177 gris **59,95 €**

220-240 Volt | 1x max. 25 W | G9 | LED

Ampoules à partir de la Page 878



ARIANNA II

- Béton
- Dimensions L x L x H: 200 x 85 x 120 mm
- Socle L x L x H: 135 x 3 x 65 mm
- dimmable avec ampoule optionnelle

341187 gris **59,95 €**

220-240 Volt | 1x max. 25 W | G9 | LED

Ampoules à partir de la Page 878



SARIN

- Béton
- Dimensions L x L x H: 300 x 100 x 75 mm
- Socle L x L x H: 158 x 38 x 53 mm
- dimmable avec ampoule optionnelle

341178 gris **59,95 €**

220-240 Volt | 1x max. 25 W | E14 | LED

Ampoules à partir de la Page 871



NETITO II

- Béton
- Dimensions L x L x H: 245 x 120 x 85 mm
- Socle L x L x H: 158 x 38 x 53 mm
- dimmable avec ampoule optionnelle

341179 gris **61,95 €**



Ampoules à partir de la Page 871



LUPE II

- Béton
- Dimensions L x L x H: 156 x 60 x 156 mm
- Socle L x L x H: 100 x 80 x 45 mm
- Puissance absorbée: 6,20 W

341181 gris WW 3000 K 250 lm **119,95 €**

220-240 Volt | 6 W | SMD | 2 LED | Ra>80







RELONO II

- Béton
- Dimensions L x L x H: 150 x 150 x 46 mm
- Socle L x L x H: 100 x 100 x 30 mm
- dimmable par découpage de phase
- Puissance absorbée: 4,10 W

341182 gris WW 3000 K 220 lm **139,95 €**

220-240 Volt | 4 W | SMD | 24 LED | Ra>80 | 360° | + –



QUINTA II

- Béton
- Dimensions L x L x H: 125 x 60 x 125 mm
- Socle L x L x H: 100 x 80 x 45 mm
- Puissance absorbée: 6,20 W

341180 gris WW 3000 K 250 lm **119,95 €**

220-240 Volt | 6 W | SMD | 2 LED | Ra>80



ARIETIS

Une applique murale moderne au design exceptionnel et dont la lumière n'est pas éblouissante. ARIETIS se distingue par sa ligne épurée, la superbe finition très élégante en aluminium poli et elle donne entière satisfaction grâce à la prise G9 intégrée. Vous avez ainsi la possibilité de choisir la source lumineuse qui vous convient le mieux. Qu'il s'agisse d'halogène ou de LED, de blanc chaud ou de blanc froid, à vous de choisir. Presque aucun autre luminaire ne met autant en valeur votre style de vie moderne qu'ARIETIS.



ARIETIS

- Aluminium moulé
- Dimensions L x L x H: 170 x 85 x 70 mm
- Socle L x L x H: 120 x 45 x 20 mm
- dimmable avec ampoule optionnelle

341189	☐	argenté	**64,95 €**
341188	☐	Blanc de sécurité RAL 9003	**64,95 €**
341190	■	Noir signalisation RAL 9017	**64,95 €**



Ampoules à partir de la Page 878



BOOTIS

- Aluminium moulé
- Dimensions L x L x H: 300 x 79 x 66 mm
- Socle L x L x H: 165 x 45 x 20 mm
- dimmable avec ampoule optionnelle

341192	☐	argenté	**89,95 €**
341191	☐	Blanc de sécurité RAL 9003	**89,95 €**
341193	■	Noir signalisation RAL 9017	**89,95 €**



Ampoules à partir de la Page 878





GRACIE

- Aluminium
- Dimensions B x H x Ø: 57 x 125 x 114 mm
- Socle L x L: 125 x 57 mm
- Puissance absorbée: 8,50 W

341141 ☐ Blanc de sécurité RAL 9003 WW 3000 K 670 lm **134,95 €**

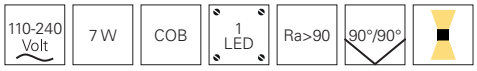





UNI II

- Aluminium moulé
- Dimensions L x L x H x Ø: 120 x 95 x 205 x 100 mm
- Socle L x L x H: 120 x 43 x 205 mm
- dimmable par découpage de phase
- Puissance absorbée: 12,00 W

341215 ☐ blanc WW 3000 K 670 lm **149,95 €**



passende Decken-aufbauleuchte
Page 260
348124

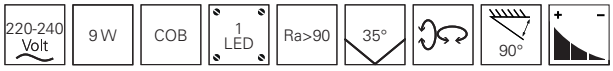



Accessoires

930339	Réflecteur-anneau noir	**9,95 €**
930340	Réflecteur-anneau coloris or	**9,95 €**
930341	Réflecteur-anneau Chrome	**9,95 €**
930371	Réflecteur-anneau II noir glänzend	**9,95 €**
930335	Capot arrière noir	**2,95 €**
930337	Capot Refroidisseur noir	**2,95 €**
930306	Réflecteur 50°	**9,95 €**
930307	Filtre d'honneur	**9,95 €**
930308	Spread Lens 40° | transparents/satiné	**9,95 €**
930309	Softening Lens 47° | satiné	**9,95 €**
930310	Linear Spread Lens 40°/80° asymétrique | transparents/satiné	**9,95 €**





DADO MINI

- Aluminium
- Dimensions L x L x H: 70 x 75 x 60 mm
- Socle L x L x H: 50 x 35 x 17 mm
- Puissance absorbée: 4,50 W

341218	argenté poli	WW	3000 K	290 lm	**74,95 €**
341219	Blanc de sécurité RAL 9003	WW	3000 K	290 lm	**74,95 €**

100-240 Volt | 3,50 W | COB | 1 LED | Ra>90 | 140°

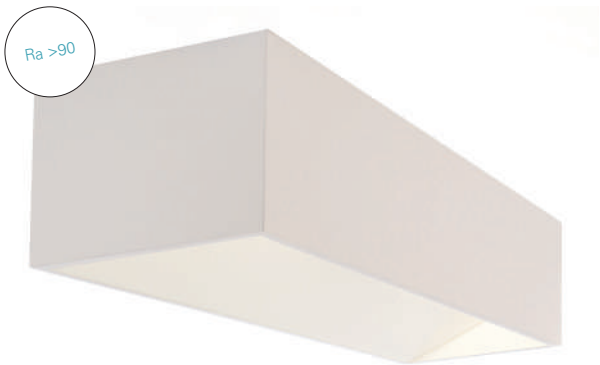

DADO DOUBLE

- Aluminium
- Dimensions L x L x H: 300 x 100 x 70 mm
- Socle L x L x H: 220 x 60 x 17 mm
- dimmable par découpage de phase
- Puissance absorbée: 12,00 W

341221	Blanc de sécurité RAL 9003	WW	3000 K	870 lm	**129,95 €**

220-240 Volt | 10 W | COB | 2 LED | Ra>90 | 140°

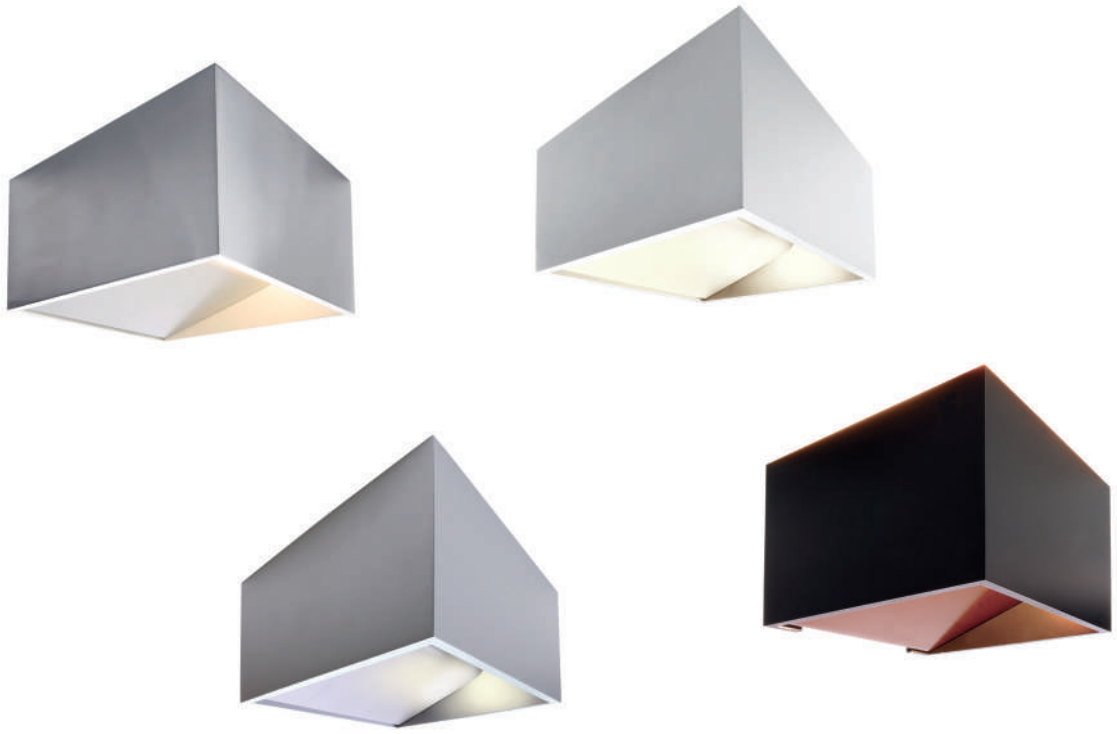

DADO

- Aluminium moulé
- Dimensions L x L x H: 100 x 100 x 70 mm
- Socle L x H: 100 x 70 mm
- Puissance absorbée: 6,50 W

341087	argenté poli	WW	3000 K	320 lm	**99,95 €**
341078	Blanc de sécurité RAL 9003	WW	3000 K	340 lm	**99,95 €**
341077	Aluminium blanc RAL 9006	WW	3000 K	240 lm	**99,95 €**
341112	Noir signalisation RAL 9017	WW	3000 K	210 lm	**99,95 €**

220-240 Volt | 5 W | 1 LED | Ra>80 | 140 °

ACAMAR

Petit, noble, élégant et discret: ACAMAR est un luminaire en aluminium de haute qualité. Malgré sa petite taille, ce luminaire fournit 5 watts et 390 lumens. La valeur du rendu des couleurs est supérieure à 90, ce qui signifie une haute résistance des couleurs. Le design est chic et intéressant en raison de la courbe unilatérale. Vous pouvez monter le luminaire avec la courbe vers le haut ou vers le bas, comme vous le souhaitez. La peinture blanche à l'intérieur souligne la lumière blanc chaud et la répartit agréablement vers le haut et vers le bas. L'extérieur est poli miroir et brille donc dans toute sa splendeur.

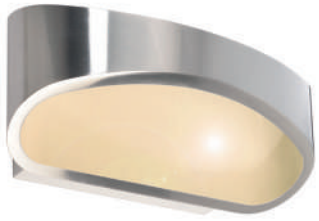





ACAMAR

- Aluminium moulé
- Dimensions L x L x H: 170 x 100 x 80 mm
- Socle L x L x H: 120 x 60 x 33 mm
- dimmable par découpage de phase
- Puissance absorbée: 6,90 W

341195	argenté	ww	3000 K	400 lm	**99,95 €**
341194	Blanc de sécurité RAL 9003	ww	3000 K	390 lm	**99,95 €**
341196	Noir signalisation RAL 9017	ww	3000 K	250 lm	**99,95 €**





Avec le soutien aimable de Regionaldirektion für Deutsche Vermögensberatung Pierre Werner / Direktion für Deutsche Vermögensberatung Uwe Liebholz



APODIS

Luminaire ou bijou? Nous vous laissons volontiers le soin de prendre la décision. Cependant, APODIS, avec ses deux longueurs et ses finitions de surface de couleur or et or rose, est certainement un élément d'éclairage intemporel et flexible qui orne chaque mur avec son émission lumineuse LED bilatérale et réglable.



APODIS 500

- Aluminium
- Dimensions L x L x H: 76 x 61 x 500 mm
- Socle L x L x H: 60 x 18 x 100 mm
- dimmable par découpage de phase
- Puissance absorbée: 10,80 W

341200	coloris or	ww	3000 K	350 lm	**149,95 €**
341201	rosé-or	ww	3000 K	350 lm	**149,95 €**





APODIS 800

- Aluminium
- Dimensions L x L x H: 76 x 61 x 800 mm
- Socle L x L x H: 60 x 18 x 100 mm
- dimmable par découpage de phase
- Puissance absorbée: 14,70 W

341202	coloris or	ww	3000 K	450 lm	**189,95 €**
341203	rosé-or	ww	3000 K	450 lm	**189,95 €**





PYXIDIS RUND

- Aluminium moulé
- Dimensions L x L x H: 80 x 109 x 350 mm
- Socle H x Ø: 28 x 80 mm
- Puissance absorbée: 4,40 W

341199 ☐ Blanc de sécurité RAL 9003 WW 3000 K 330 lm **79,95 €**

100-240 Volt | 3,50 W | COB | 1 LED | Ra>80 | 115°



PYXIDIS ECKIG

- Aluminium
- Dimensions L x L x H: 80 x 108,2 x 337,5 mm
- Socle L x L x H: 80 x 80 x 28 mm
- Puissance absorbée: 4,40 W

341204 ☐ argenté WW 3000 K 330 lm **79,95 €**

100-240 Volt | 3,50 W | COB | 1 LED | Ra>80 | 115°



ENNA

- Aluminium moulé
- Dimensions L x L x H: 400 x 80 x 87 mm
- Socle L x L x H: 105 x 55 x 35 mm
- Puissance absorbée: 6,80 W

341097 ☐ Blanc de sécurité RAL 9003 WW 3000 K 370 lm **99,95 €**

110-240 Volt | 6 W | 5 LED | Ra>80





PARALA & LARGA

Les appliques murales sobres PARALA et LARGA se distinguent par leur design sobre et leur boîtier en aluminium de haute qualité, disponible avec deux surfaces différentes. Cependant, elles ne se contentent pas de mettre en valeur leur forme de boîtier moderne, mais elles créent également une ambiance lumineuse agréable grâce à leur source de lumière indirecte blanc chaud.



PARALA 425

- Aluminium moulé
- Dimensions L x L x H: 425 x 44 x 34 mm
- Socle L x L x H: 130 x 44 x 34 mm
- Puissance absorbée: 5,50 W

341207	☐ argenté brossé	WW	3000 K	440 lm	**89,95 €**
341208	☐ blanc satiné	WW	3000 K	440 lm	**89,95 €**

100-240 Volt | 4 W | SMD | 32 LED | Ra>80 | 110°



LARGA 910

- Aluminium moulé
- Dimensions L x L x H: 910 x 44 x 44 mm
- Socle L x L x H: 170 x 44 x 37 mm
- Puissance absorbée: 9,00 W

341209	argenté brossé	WW	3000 K	770 lm	**189,95 €**
341210	blanc satiné	WW	3000 K	770 lm	**189,95 €**

100-277 Volt | 8 W | SMD | 100 LED | Ra>80 | 110°



LARGA 1700

- Aluminium moulé
- Dimensions L x L x H: 1700 x 44 x 44 mm
- Socle L x L x H: 170 x 44 x 37 mm
- Puissance absorbée: 15,00 W

341211	argenté brossé	WW	3000 K	1470 lm	**269,95 €**
341212	blanc satiné	WW	3000 K	1470 lm	**269,95 €**

100-277 Volt | 13,50 W | SMD | 140 LED | Ra>80 | 110°

KEOPS

Grâce à son design sobre, l'applique murale LED argenté KEOPS s'intègre parfaitement dans les intérieurs les plus variés et crée des accents lumineux flexibles et indirects. La fonction d'intensité variable innovante de l'éclairage intérieur permet de régler en continu la température de couleur dans la plage de 3000 K [100 %] à 2000 K [0 %]. De cette manière, KEOPS crée une ambiance lumineuse indirecte différente selon les besoins, de l'éclairage d'une pièce à une lumière ambiante feutrée.

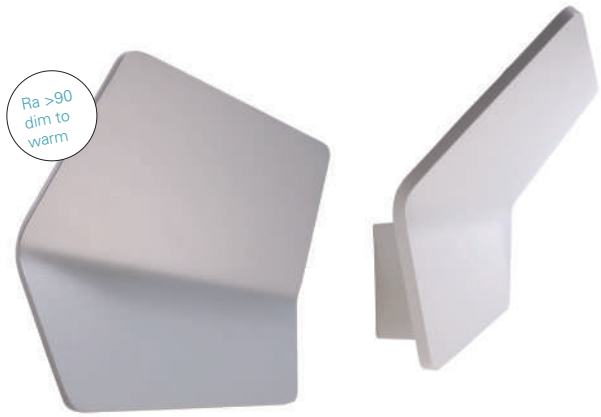

KEOPS

- Aluminium moulé
- Dimensions L x L x H: 170 x 155 x 115 mm
- Socle L x L x H: 120 x 58 x 33 mm
- Dim to warm
- Puissance absorbée: 14,30 W

341160	Aluminium blanc RAL 9006	ww	2000-3000 K	950 lm	**184,95 €**
341161	Blanc de sécurité RAL 9003	ww	2000-3000 K	950 lm	**184,95 €**

220-240 Volt | 13 W | COB | 1 LED | Ra>90 | 100° | dtw



CANOPUS

Notre caméléon parmi les luminaires : Un design extraordinaire rencontre une technique de variateur innovante. Plus vous diminuez l'intensité de CANOPUS, plus la lumière devient chaude. Aucun luminaire ne produit une lumière proche de celle d'une vraie bougie, mais CANOPUS n'en est pas loin. Le summum de l'éclairage d'ambiance élégant, non éblouissant et moderne!





CANOPUS

- Aluminium moulé
- Dimensions L x L x H: 140 x 115 x 265 mm
- Socle L x L x H: 110 x 110 x 33 mm
- Dim to warm
- Puissance absorbée: 16,00 W

341198	argenté	ww	2000-3000 K	900 lm	**189,95 €**
341197	Blanc de sécurité RAL 9003	ww	2000-3000 K	900 lm	**189,95 €**

220-240 Volt | 16 W | COB | 1 LED | Ra>90 | 138° | dtw





CRATERIS I



- Aluminium moulé
- Dimensions L x L x H: 96 x 85 x 84 mm
- Socle L x L x H: 96 x 65 x 33 mm
- dimmable par découpage de phase
- Puissance absorbée: 8,80 W
- Capot non inclus, vendu séparément

341170 ☐ Blanc de sécurité RAL 9003 WW 3000 K 545 lm **92,95 €**

220-240 Volt | 7,50 W | COB | 1 LED | Ra>90 | 150° | + –

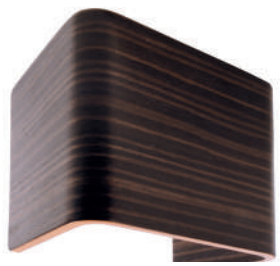

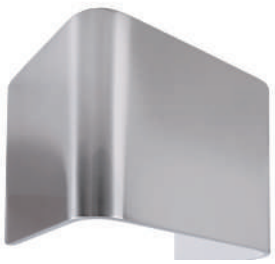









Accessoires

930197	Capot bois, laqué | gris / marron | 125 x 90 x 100 mm	**29,95 €**
930198	Capot bois, laqué | marron | 125 x 90 x 100 mm	**29,95 €**
930199	Capot bois, laqué | weiße Eiche | 125 x 90 x 100 mm	**29,95 €**
930200	Capot Aluminium | argenté poli | 125 x 90 x 100 mm	**29,95 €**
930201	Capot Aluminium | Blanc de sécurité RAL 9003 | 125 x 90 x 100 mm	**29,95 €**
930368	Capot Aluminium | Noir foncé RAL 9005 | 125 x 90 x 100 mm	**29,95 €**



CRATERIS II

- Aluminium moulé
- Dimensions L x L x H: 200 x 80 x 66 mm
- Socle L x L x H: 200 x 56 x 33 mm
- dimmable par découpage de phase
- Puissance absorbée: 15,60 W
- Capot non inclus, vendu séparément

341172 ☐ Blanc de sécurité RAL 9003 WW 3000 K 800 lm **112,95 €**

220-240 Volt | 13 W | COB | 1 LED | Ra>90 | 150° | + –







Accessoires

930202	Capot Aluminium | argenté poli | 230 x 150 x 66 mm	**34,95 €**
930203	Capot Aluminium | Blanc de sécurité RAL 9003 | 230 x 150 x 66 mm	**34,95 €**
930205	Capot Aluminium | Blanc de sécurité RAL 9003 | 290 x 95 x 66 mm	**30,95 €**



CRATERIS III

- Aluminium moulé
- Dimensions L x L x H: 200 x 80 x 66 mm
- Socle L x L x H: 200 x 56 x 33 mm
- avec bouton on/off
- Puissance absorbée: 11,60 W
- Capot non inclus, vendu séparément

341171 ☐ Blanc de sécurité RAL 9003 WW 3000 K 650 lm **129,95 €**

220-240 Volt | 11 W | COB | 1 LED | Ra>90 | 150°/30°





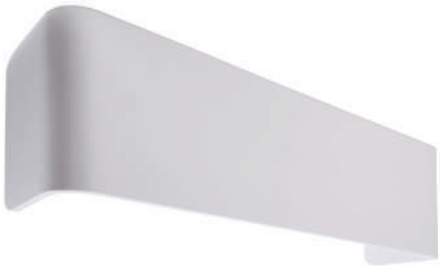

Accessoires

930202	Capot Aluminium | argenté poli | 230 x 150 x 66 mm	**34,95 €**
930203	Capot Aluminium | Blanc de sécurité RAL 9003 | 230 x 150 x 66 mm	**34,95 €**
930205	Capot Aluminium | Blanc de sécurité RAL 9003 | 290 x 95 x 66 mm	**30,95 €**



CETI 5

- Aluminium moulé
- Dimensions L x L x H: 129 x 73 x 211 mm
- Socle L x L x H: 76 x 32 x 211 mm
- dimmable par découpage de phase
- Puissance absorbée: 13,00 W

341214 ☐ blanc matte WW 3000 K 780 lm **159,95 €**

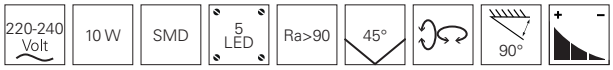

Accessoires

930218	Réflecteur argenté	**14,95 €**
930215	Réflecteur coloris or	**15,95 €**



CIRCINI

Une applique murale LED en saillie qui génère un éclairage de lecture blanc chaud et agréable pour les yeux avec un encombrement minimal. Le col de cygne mobile permet d'orienter la lampe de lecture blanc-matte et sobre avec précision sur la personne concernée; idéale pour les espaces de vie ou les chambres d'hôtel. Pour l'allumer et l'éteindre, une légère pression sur l'interrupteur tactile sensible, intégré discrètement dans la tête de la lampe élégante, est suffisante.



CIRCINI

- Plastique
- Dimensions L x Ø: 560 x 60 mm
- Socle H x Ø: 21 x 58 mm
- Puissance absorbée: 2,20 W

341173	☐	Blanc de sécurité RAL 9003	WW	3000 K	128 lm	**59,95 €**
341174	■	Noir graphite RAL 9011	WW	3000 K	128 lm	**59,95 €**

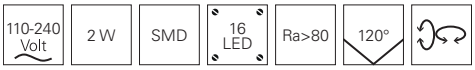



BOA 2ER SET

- Métal
- Dimensions L x Ø: 400 x 20 mm
- Socle B: 20 mm
- Interrupteur
- Puissance absorbée: 1,32 W

920131	☐	argenté matte	CW	6000 K	60 lm	**69,95 €**

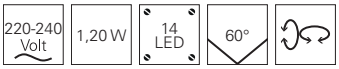



Page 284



Page 284



Page 287



Page 287



Page 287



Page 287



Page 288



Page 288



Page 288



Page 288



Page 288



Page 289



Page 289



Page 289



Page 289



ENCASTRÉS MURAUX
DISCRÈTES ET ÉLÉGANTES

Les appliques murales encastrées sont des sources de lumière indirecte discrètes et élégantes. Elles créent des accents lumineux agréables et élégants et elles sont une sécurité supplémentaire pour l'éclairage des escaliers, des paliers et des murs.

HADAR

La série HADAR, compacte et extrêmement élégante, surprend par sa technologie LED de pointe, qui rend inutile l'utilisation d'un bloc d'alimentation. Ainsi, les appliques murales encastrées, au choix carrées ou rondes, ne prennent qu'un minimum de place et simplifient considérablement l'installation.



HADAR RUND

- Aluminium moulé
- Dimensions H x Ø: 35 x 65 mm
- dimmable par découpage de phase
- Puissance absorbée: 4,00 W

563003 ☐ Blanc de sécurité RAL 9003 WW 2700 K 22 lm **76,95 €**

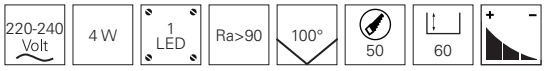



HADAR ECKIG

- Aluminium moulé
- Dimensions L x B x H: 65 x 65 x 35 mm
- dimmable par découpage de phase
- Puissance absorbée: 4,00 W

563005 ☐ Blanc de sécurité RAL 9003 WW 2700 K 18 lm **74,95 €**

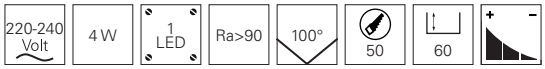





LIGHT BASE

La série LIGHT BASE offre de nombreuses possibilités d'accentuation d'objets avec les couvercles en deux versions différentes, chacune en trois couleurs.
Cette série convient parfaitement en tant qu'éclairage d'orientation et elle est ainsi principalement utilisée pour la sécurité. Les couvercles dirigent la lumière vers le bas, créant ainsi un éclairage efficace et sans éblouissement.

LIGHT BASE COB INDOOR



- Aluminium moulé
- Dimensions L x B x H x Ø: 85 x 85 x 36 x 79 mm
- dimmable avec alimentation optionnelle
- Puissance absorbée: 2,20 W
- 4 vis et 4 chevilles incluses

563000 ☐ blanc WW 3000 K 152 lm **39,95 €**

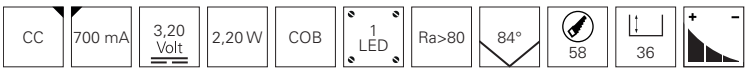



Accessoires

872027		Transformateur | 700 mA | 1,40 - 4,00 W	**9,95 €**
872015		Transformateur dimmable | 700 mA | 2,10 - 4,00 W	**17,95 €**
930127	☐	Capot carré oval | Blanc signalisation RAL 9016 | L x B x H; 85 x 85 x 25 mm	**9,95 €**
930130	☐	Capot carré Rainures | Blanc signalisation RAL 9016 | L x B x H; 85 x 85 x 25 mm	**9,95 €**
930360	☐	Capot carré Trapèze | Blanc signalisation RAL 9016 | L x B x H; 85 x 85 x 25 mm	**9,95 €**
930357	☐	Capot rond Trapèze | Blanc signalisation RAL 9016 | H x Ø: 38 x 85 mm	**9,95 €**
930128	☐	Capot carré oval | Gris signalisation RAL 7042 | L x B x H; 85 x 85 x 25 mm	**9,95 €**
930131	☐	Capot carré Rainures | Gris signalisation RAL 7042 | L x B x H; 85 x 85 x 25 mm	**9,95 €**
930361	☐	Capot carré Trapèze | Gris signalisation RAL 7042 | L x B x H; 85 x 85 x 25 mm	**9,95 €**
930358	☐	Capot rond Trapèze | Gris signalisation RAL 7042 | H x Ø: 38 x 85 mm	**9,95 €**
930129	■	Capot carré oval | Noir foncé RAL 9005 | L x B x H; 85 x 85 x 25 mm	**9,95 €**
930132	■	Capot carré Rainures | Noir foncé RAL 9005 | L x B x H; 85 x 85 x 25 mm	**9,95 €**
930362	■	Capot carré Trapèze | Noir foncé RAL 9005 | L x B x H; 85 x 85 x 25 mm	**9,95 €**
930359	■	Capot rond Trapèze | Noir foncé RAL 9005 | H x Ø: 38 x 85 mm	**9,95 €**

ALWAID

ALWAID est votre solution quand l'espace est restreint. En raison de sa petite taille, l'applique encastrée s'adapte parfaitement à toutes les prises d'interrupteur de 68 mm et ne nécessite pas de bloc d'alimentation. Avec ses nombreux couvercles, elle s'intègre de manière sûre dans son environnement et elle diffuse une belle lumière indirecte qui peut être atténuée.



ALWAID

- Aluminium moulé
- Dimensions H x Ø: 39,60 x 71,20 mm
- Puissance absorbée: 4,00 W

563008 ☐ Blanc signalisation RAL 9016 WW 2700 K 230 lm **69,95 €**

220-240 Volt | 3,50 W | COB | 1 LED | Ra>90 | 100°

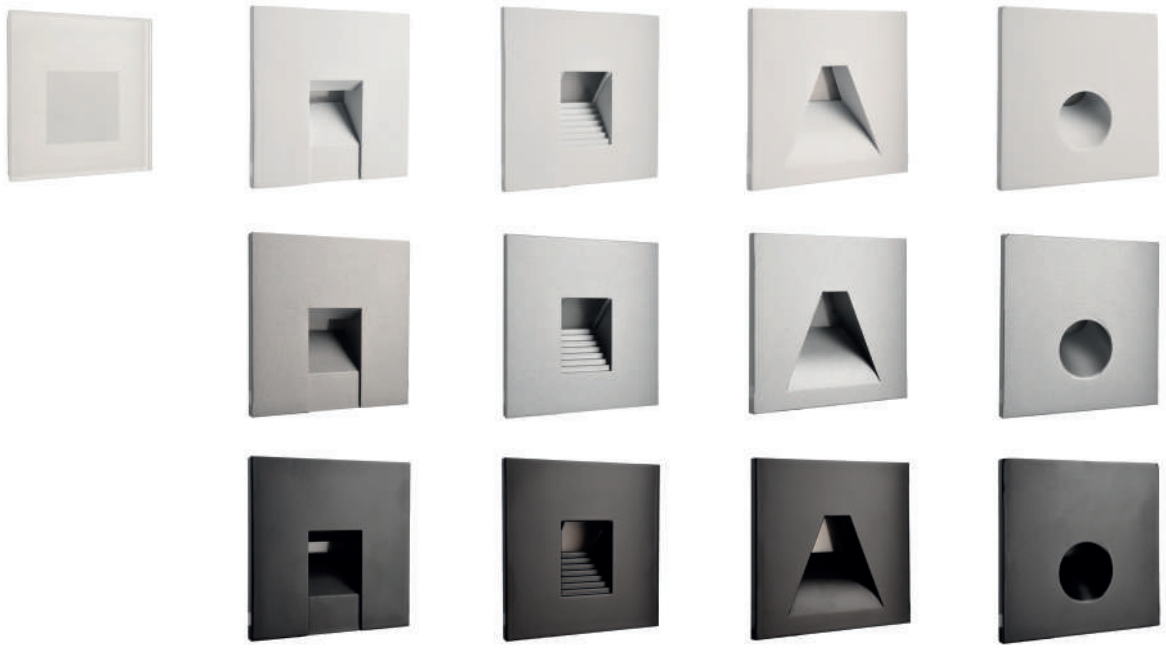

Capots

930480	☐ carré | satiné | Blanc signalisation RAL 9016 | L x B x H: 78 x 78 x 22 mm	**19,95 €**
930482	☐ carré Quadrat | Blanc signalisation RAL 9016 | L x B x H: 75 x 75 x 22 mm	**14,95 €**
930485	☐ carré Rainures | Blanc signalisation RAL 9016 | L x B x H: 75 x 75 x 22 mm	**14,95 €**
930488	☐ carré Trapèze | Blanc signalisation RAL 9016 | L x B x H: 75 x 75 x 22 mm	**14,95 €**
930491	☐ carré rond | Blanc signalisation RAL 9016 | L x B x H: 75 x 75 x 22 mm	**14,95 €**
930483	☐ carré Quadrat | Aluminium blanc RAL 9006 | L x B x H: 75 x 75 x 22 mm	**14,95 €**
930486	☐ carré Rainures | Aluminium blanc RAL 9006 | L x B x H: 75 x 75 x 22 mm	**14,95 €**
930489	☐ carré Trapèze | Aluminium blanc RAL 9006 | L x B x H: 75 x 75 x 22 mm	**14,95 €**
930492	☐ carré rond | Aluminium blanc RAL 9006 | L x B x H: 75 x 75 x 22 mm	**14,95 €**
930484	■ carré Quadrat | Noir foncé RAL 9005 | L x B x H: 75 x 75 x 22 mm	**14,95 €**
930487	■ carré Rainures | Noir foncé RAL 9005 | L x B x H: 75 x 75 x 22 mm	**14,95 €**
930490	■ carré Trapèze | Noir foncé RAL 9005 | L x B x H: 75 x 75 x 22 mm	**14,95 €**
930493	■ carré rond | Noir foncé RAL 9005 | L x B x H: 75 x 75 x 22 mm	**14,95 €**

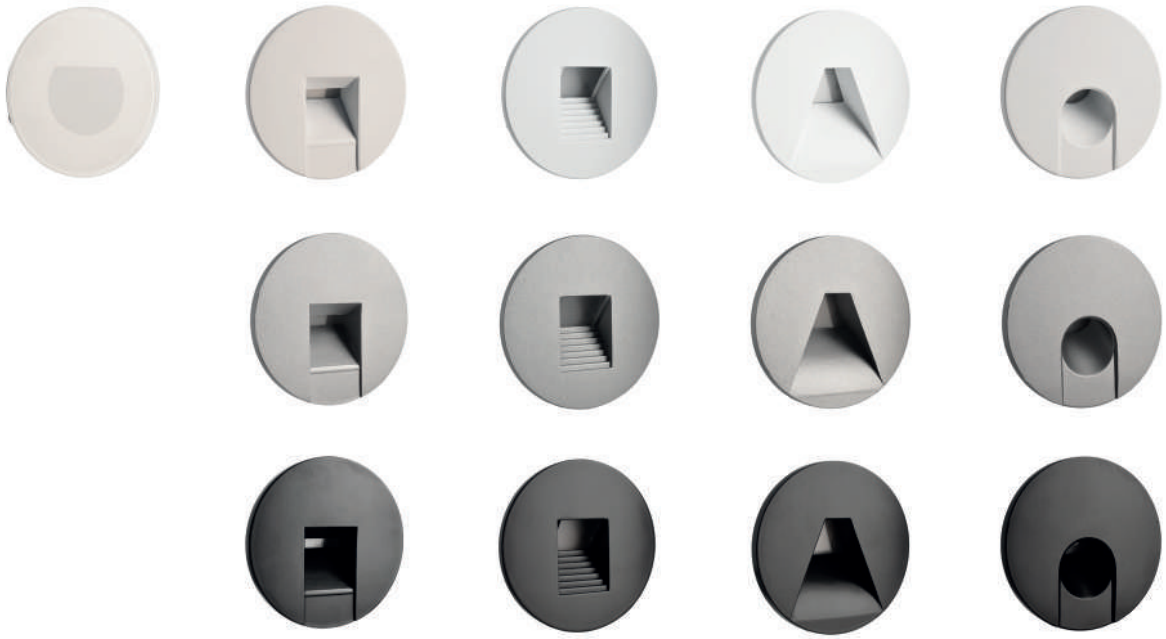

Capots

930481	rond | satiné | Blanc signalisation RAL 9016 | H x Ø: 22 x 78 mm	**19,95 €**
930500	rond Quadrat | Blanc signalisation RAL 9016 | H x Ø: 22 x 78 mm	**14,95 €**
930497	rond Rainures | Blanc signalisation RAL 9016 | H x Ø: 22 x 78 mm	**14,95 €**
930503	rond Trapèze | Blanc signalisation RAL 9016 | H x Ø: 22 x 78 mm	**14,95 €**
930494	rond rond | Blanc signalisation RAL 9016 | H x Ø: 22 x 78 mm	**14,95 €**
930501	rond Quadrat | Aluminium blanc RAL 9006 | H x Ø: 22 x 78 mm	**14,95 €**
930498	rond Rainures | Aluminium blanc RAL 9006 | H x Ø: 22 x 78 mm	**14,95 €**
930504	rond Trapèze | Aluminium blanc RAL 9006 | H x Ø: 22 x 78 mm	**14,95 €**
930495	rond rond | Aluminium blanc RAL 9006 | H x Ø: 22 x 78 mm	**14,95 €**
930502	rond Quadrat | Noir foncé RAL 9005 | H x Ø: 22 x 78 mm	**14,95 €**
930499	rond Rainures | Noir foncé RAL 9005 | H x Ø: 22 x 78 mm	**14,95 €**
930505	rond Trapèze | Noir foncé RAL 9005 | H x Ø: 22 x 78 mm	**14,95 €**
930496	rond rond | Noir foncé RAL 9005 | H x Ø: 22 x 78 mm	**14,95 €**



Page 292



Page 292



Page 295



Page 295



Page 297



Page 298



Page 299



Page 301



Page 302



Page 305

LAMPES DE TABLE ET LAMPADAIRES
EYE CATCHING

Les lampes de table et les lampadaires jouent un rôle particulier dans le concept d'éclairage. Ils enrichissent l'espace de vie par leur design au bureau ou au travail, ils se distinguent par leur fonction. Non seulement ils éclairent la pièce, mais ils sont un élément de la pièce flexible et individuel sans qu'il soit nécessaire de les assembler.

ASTEROPE LINEAR

- Métal
- Dimensions H x Ø: 450 x 150 mm
- Socle H x Ø: 25 x 150 mm
- 2m de câble inclus, bouton on/off

346003	☐	blanc matte	**79,95 €**
346004	■	noir matte	**79,95 €**

220-240 Volt | 1x max. 40 W | E27 | LED

Ampoules à partir de la Page 872





Suspensions de la même série Page 62
342135
342136



Lampadaires muraux de la même série Page 233
341216
341217

ASTEROPE LINEAR

- Métal
- Dimensions H x Ø: 1600 x 210 mm
- Socle H x Ø: 30 x 250 mm
- 2,30 m de câble inclus, bouton au sol on/off

343020	☐	blanc matte	**139,95 €**
343021	■	noir matte	**139,95 €**

220-240 Volt | 1x max. 40 W | E27 | LED

Ampoules à partir de la Page 872

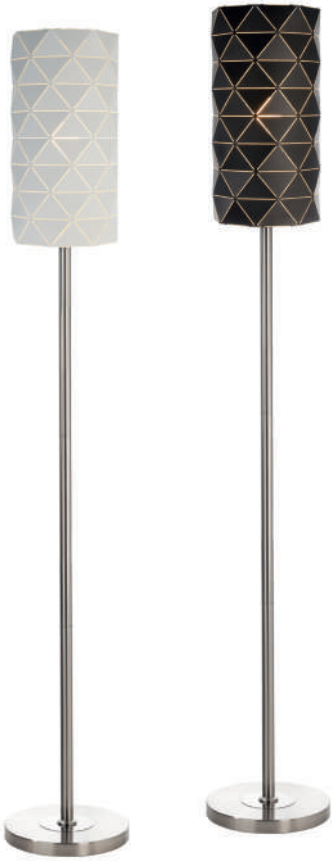



Suspensions de la même série Page 62
342135
342136



Lampadaires muraux de la même sériePage 233
341216
341217







TWISTER

- Aspect plâtre
- Nettoyage facile grâce au traitement de surface
- Dimensions H x Ø: 185 x 180 mm
- dimmable avec lampe optionnelle

346010 ☐ blanc **159,95 €**

220-240 Volt | 1xmax. 25 W | G9 | LED

Ampoules à partir de la Page 878



Suspensions de la même série
Page 35
342144
342145



TWISTER

- Aspect plâtre
- Nettoyage facile grâce au traitement de surface
- Dimensions L x H x Ø: 290 x 1500 x 280 mm
- dimmable avec lampe optionnelle

343017 ☐ blanc **219,95 €**

220-240 Volt | 1xmax. 40 W | E27 | LED

Ampoules à partir de la Page 872



Suspensions de la même série
Page 35
342144
342145



ELTANIN

Ne vous inquiétez pas: ELTANIN n'est pas un adorateur du soleil. Vous seul décidez de la direction des cinq têtes de lampe rotatives et pivotantes du lampadaire noir matte. Quelle que soit la direction, ELTANIN reste un véritable accroche-regard qui éclaire votre intérieur sans le dominer.



ELTANIN

- Métal
- Dimensions H: 1980 mm
- Socle H x Ø: 30 x 280 mm
- 2,40 m de câble et bouton au sol on/off

343015 noir matte **134,95 €**



Ampoules à partir de la Page 871



Interrupteur rotatif



OFFICE TWO

- Aluminium
- Dimensions L x L x H: 1950 x 310 x 42
- Socle L x L: 450 x 270
- UGR<19
- dimmable avec interrupteur rotatif
- Puissance absorbée: 80,00 W
- 2,5 m de câble et prise inclus

343016 ☐ argenté NW 4000 K 8300 lm **599,95 €**

100-277 Volt | 80 W | SMD | 288 LED | Ra>80 | 115°/75°

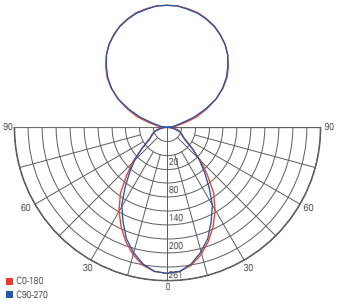

Courbe de répartition lumineuse

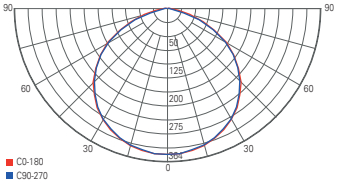

Courbe de répartition lumineuse vers le haut

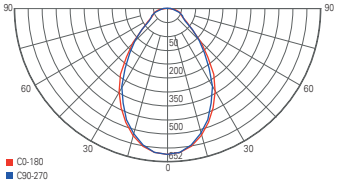

Courbe de répartition lumineuse vers le bas

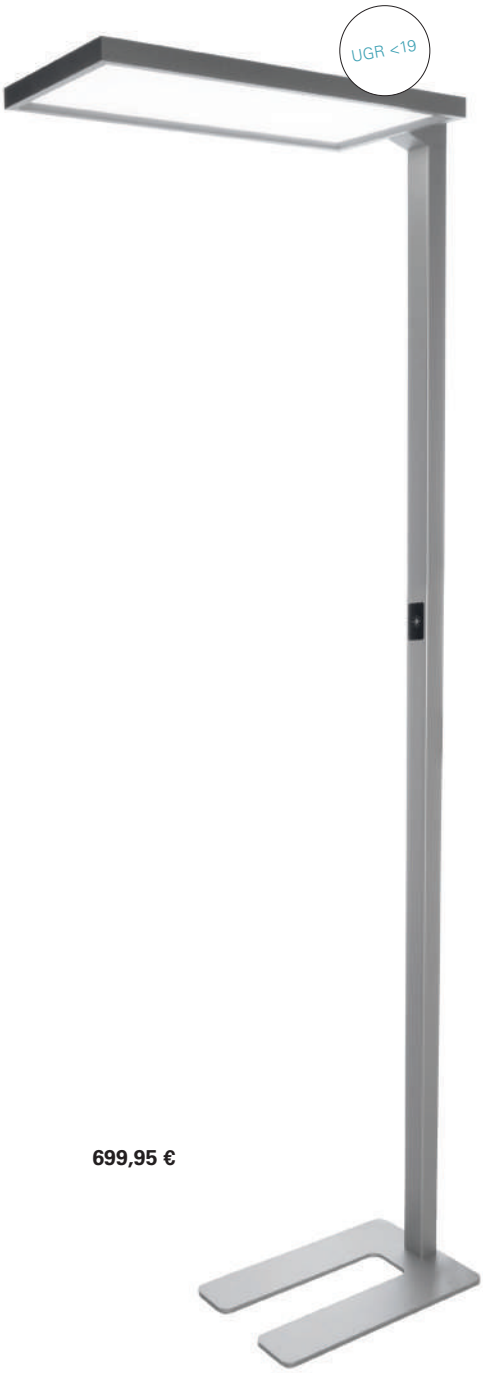



Touche tactile

OFFICE ONE

- Aluminium
- Dimensions L x L x H: 1950 x 310 x 30
- Socle L x L: 460 x 300
- UGR<19
- dimmable avec touche tactile
- Puissance absorbée: 80,00 W
- Câble 1,5m, prise et adaptateur lampe C21 inclus

343018 ☐ argenté NW 4000 K 6500 lm **699,95 €**



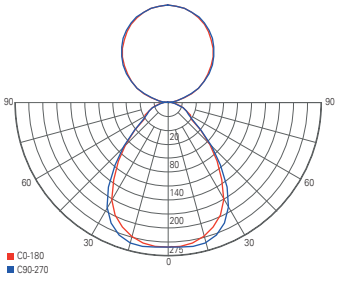

Courbe de répartition lumineuse

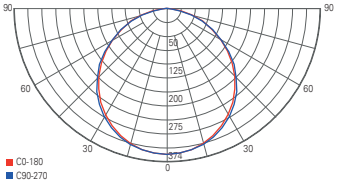

Courbe de répartition lumineuse vers le haut

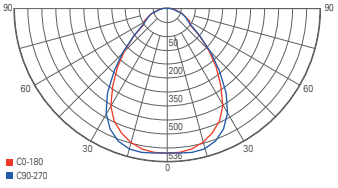

Courbe de répartition lumineuse vers le bas



Détecteur de mouvements
et capteur de lumière du jour

DETECTEUR DE MOUVEMENTS

- La lumière s'allume automatiquement lors de la détection de mouvements
- sans mouvement, la luminosité est réduite à 30% après 30 minutes
- sans mouvement, la lumière s'éteindra au bout de 30 minutes

CAPTEUR DE LUMIÈRE DU JOUR

- Allumez la lumière et réglez-la à la luminosité souhaitée [ce réglage est enregistré en standard par le capteur de lumière du jour]
- lorsque la lumière ambiante change, le capteur ajuste la luminosité à la norme enregistrée [tolérance de 10%]







Touche tactile

OFFICE ONE MOTION

- Aluminium
- Dimensions L x L x H: 1950 x 310 x 30
- Socle L x L: 460 x 300
- UGR<19
- dimmable avec touche tactile
- Détecteur de mouvements
- Capteur de lumière du jour
- Puissance absorbée: 80,00 W
- Câble 1,5m, prise et adaptateur lampe C21 inclus

343019 argenté NW 4000 K 6500 lm **799,95 €**

110-240 Volt | 80 W | SMD | 288 LED | Ra>80 | 110° / 80°

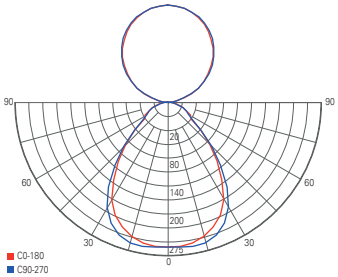

Courbe de répartition lumineuse

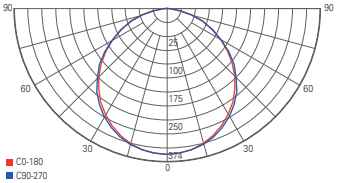

Courbe de répartition lumineuse vers le haut

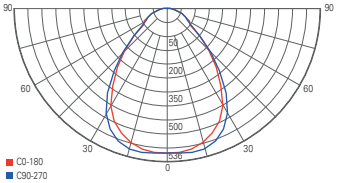

Courbe de répartition lumineuse vers le bas

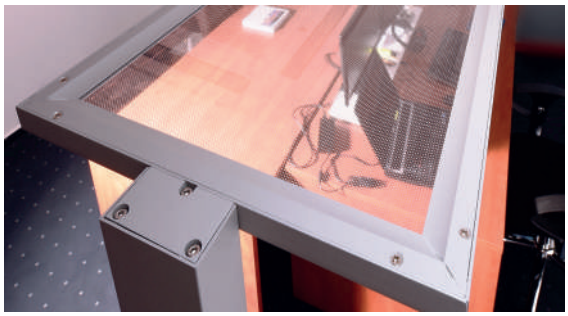





Touche tactile

OFFICE ONE TRANSPARENT

- Aluminium
- Dimensions L x L x H: 1950 x 310 x 20
- Socle L x L: 460 x 30
- UGR<19
- dimmable avec touche tactile
- Puissance absorbée: 55,00W
- Câble 2,5m, prise IP44 inclus

343022 ☐ argenté NW 4000 K 6200 lm **749,95 €**



Suspensions de la même série
Page 79
342078
342081

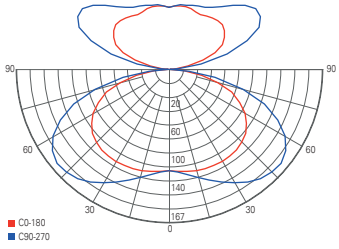

Courbe de répartition lumineuse

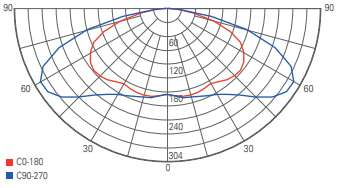

Courbe de répartition lumineuse vers le haut

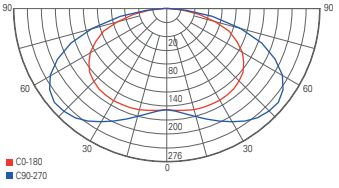

Courbe de répartition lumineuse vers le bas



OFFICE THREE MOTION

Un lampadaire moderne pour les bureaux avec une technique de commande moderne. Le luminaire minimaliste s'allume automatiquement lorsqu'il détecte un mouvement. Par ailleurs, OFFICE THREE MOTION s'adapte aux conditions de lumière du jour existantes et régule la luminosité pour un travail détendu même sur de longues périodes.



Détecteur de mouvements
und capteur de lumière du jour



Touche tactile du dimmer



OFFICE THREE MOTION

- Aluminium
- Dimensions L x L x H: 1950 x 64 x 1056
- Socle L x L: 500 x 225
- UGR<6
- dimmable avec touche tactile
- Détecteur de mouvements
- Capteur de lumière du jour
- Puissance absorbée: 80,00 W
- Câble 2,5m, prise IP20 inclus

343023	☐	argenté	NW	4000 K	9600 lm	**999,95 €**
343024	☐	blanc matte	NW	4000 K	9600 lm	**999,95 €**

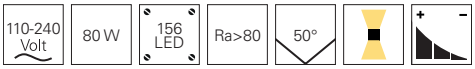

Suspensions de la même série
Page 81
342140
342141

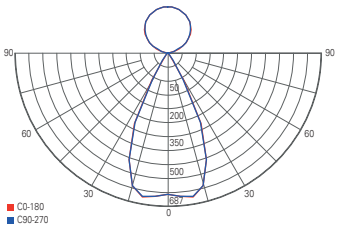

Courbe de répartition lumineuse

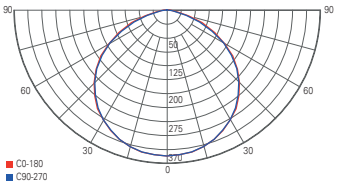

Courbe de répartition lumineuse vers le haut

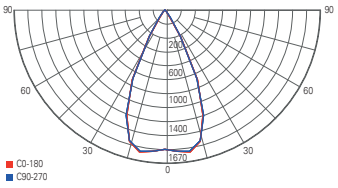

Courbe de répartition lumineuse vers le bas



Page 308



Page 308



Page 309



Page 310



Page 311



Page 312



Page 314

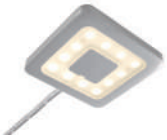

Page 315



Page 316



Page 317



Page 318



Page 320



Page 322



Page 322



Page 324



Page 324



Page 326



Page 327



Page 327



Page 328



Page 330



Page 331

ENCASTRÉS DE MEUBLE
ÉLÉGANTS ET INNOVANTS

Spécialement conçus pour être utilisés pour des meubles, les luminaires montés en saillie répondent aux exigences spécifiques des armoires, des vitrines et des étagères. La combinaison d'un faible poids, d'une installation rapide et d'une technologie LED innovante fait de ce type de luminaire une solution d'éclairage élégante.



KB 12

- Plastique
- Dimensions Ø: 65 mm

686874 ☐ argenté WW 2900 K 300 lm **17,95 €**

CV | 12 Volt | 1x max. 20 W | G4 | LED | 55 | 15



QUADRO POINT

- Acier inoxydable
- Dimensions L x L x H: 70 x 70 x 6,5 mm
- Puissance absorbée: 0,60 W

686940 ☐ argenté brossé NW 4500 K 30 lm **30,95 €**

CV | 12 Volt | 0,60 W | LED | Ra>80 | 60° | 56 | 7

Accessoires

872788 Transformateur | 12V DC | 3 W **15,95 €**



LUCKYLITE PRO - FONCTIONNEMENT SUR BATTERIE

- Plastique
- Dimensions L x L x H: 100,0 x 10,6 x 70,0 mm
- Détecteur de mouvement

687095 argenté matte NW 4000 K **41,95 €**

CV | 5 Volt | 6 LED | Ra>80 | 20°

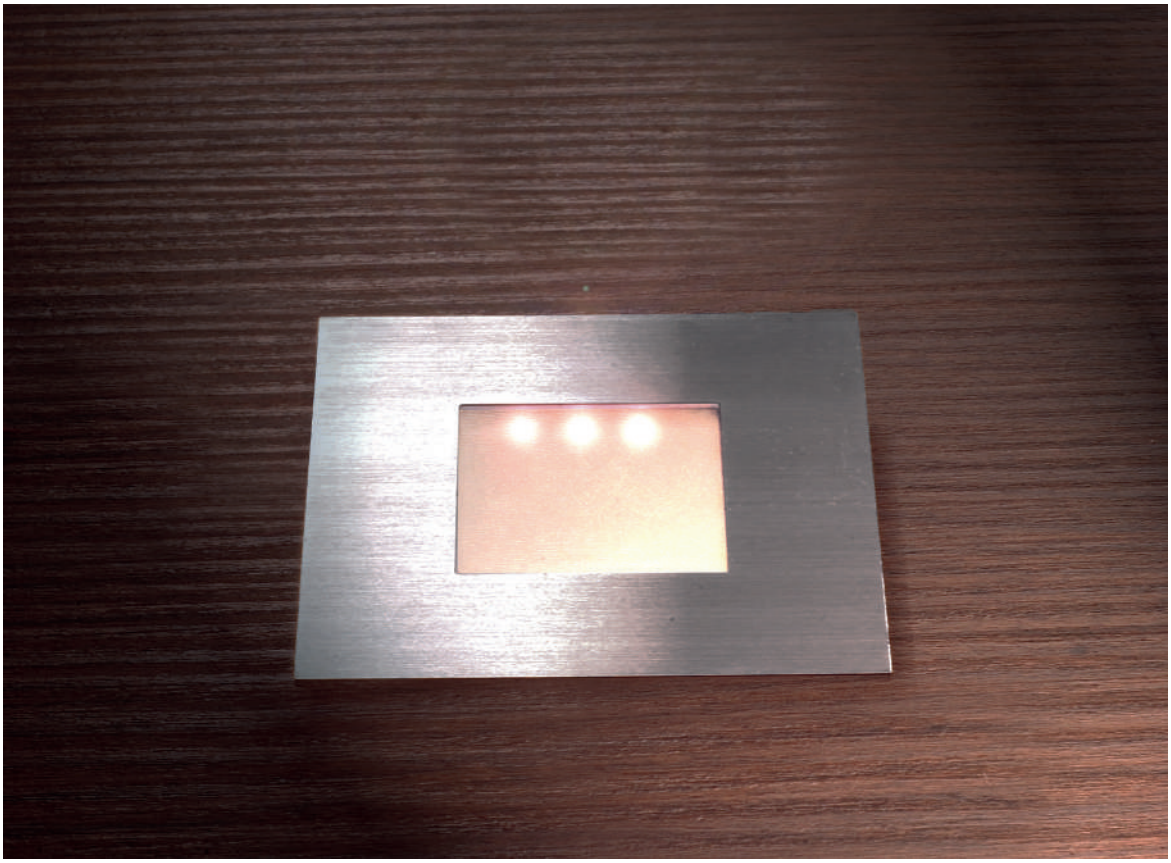

MIA

Les luminaires polyvalents de la série MIA pour meubles, avec leur vaste gamme d'accessoires, offrent une solution adaptée à chaque situation. Que ce soit en orientation horizontale ou verticale, MIA convainc par son intensité lumineuse élevée et son éclairage homogène. Les luminaires sont commandés facilement par un variateur tactile ou un détecteur de mouvement PIR configurable.



MIA

- Aluminium
- Dimensions B x H: 37,6 x 7,62 mm
- dimmable

687062		argenté / noir	L: 300 mm	WW	3000 K	210 lm	5 W	**36,95 €**
687064		argenté / noir	L: 300 mm	NW	4000 K	250 lm	5 W	**36,95 €**
687070		argenté / noir	L: 500 mm	WW	3000 K	330 lm	8 W	**56,95 €**
687071		argenté / noir	L: 500 mm	NW	4000 K	350 lm	8 W	**56,95 €**
687072		argenté / noir	L: 1000 mm	WW	3000 K	800 lm	14 W	**99,95 €**
687073		argenté / noir	L: 1000 mm	NW	4000 K	620 lm	14 W	**99,95 €**





Accessoires

930212	Variateur tactile | noir	**9,95 €**
930213	IR Sensor | noir	**20,95 €**
930160	Connecteur droit | noir	**1,95 €**
930191	Connecteur d'angle plat | noir	**2,95 €**
930209	Connecteur d'angle verticales | noir	**3,95 €**
687117	Câble de raccordement | noir | 150 mm	**1,95 €**
687118	Câble de raccordement | noir | 250 mm	**1,95 €**
930243	Câble de raccordement | noir | 1000 mm	**2,95 €**
930242	Clips de montage réglable | Set de 2 | Plastique | transparent	**3,95 €**
930214	Clips de montage | Set de 5 | Metall | argenté	**0,95 €**
862037	Alimentation | 24V DC | 6 W | 1,5 m Câble	**13,95 €**
862038	Alimentation | 24V DC | 24 W | 1,5 m Câble	**24,95 €**
862074	Alimentation | 24V DC | 36 W | 1,5 m Câble	**32,95 €**



MIA

- Aluminium
- Dimensions B x H: 37,6 x 7,62 mm
- dimmable

687074	☐	blanc	L: 300 mm	WW	3000 K	210 lm	5 W	**36,95 €**
687075	☐	blanc	L: 300 mm	NW	4000 K	250 lm	5 W	**36,95 €**
687076	☐	blanc	L: 500 mm	WW	3000 K	330 lm	8 W	**56,95 €**
687077	☐	blanc	L: 500 mm	NW	4000 K	350 lm	8 W	**56,95 €**
687078	☐	blanc	L: 1000 mm	WW	3000 K	800 lm	14 W	**99,95 €**
687079	☐	blanc	L: 1000 mm	NW	4000 K	620 lm	14 W	**99,95 €**





Accessoires

930250	Variateur tactile | blanc	**9,95 €**
930251	IR Sensor | blanc	**20,95 €**
930247	Connecteur droit | blanc	**1,95 €**
930248	Connecteur d'angle plat | blanc	**2,95 €**
930249	Connecteur d'angle verticales | blanc	**3,95 €**
930244	Câble de raccordement | blanc | 150 mm	**1,49 €**
930245	Câble de raccordement | blanc | 250 mm	**1,49 €**
930246	Câble de raccordement | blanc | 1000 mm	**2,95 €**
930242	Clips de montage réglable | Set de 2 | Plastique | transparent	**3,95 €**
930214	Clips de montage | Set de 5 | Metall | argenté	**0,95 €**
862037	Alimentation | 24V DC | 6 W | 1,5 m Câble	**13,95 €**
862038	Alimentation | 24V DC | 24 W | 1,5 m Câble	**24,95 €**
862074	Alimentation | 24V DC | 36 W | 1,5 m Câble	**32,95 €**



TRINGLE LUMINEUSE SOUS - ARMOIRE

- Aluminium
- Dimensions B x H: 30 x 25 mm
- Raccordement de 20 / 10 / 7 pcs. possible

687040	☐	argenté anodisé	L: 450 mm	WW	3000 K	24 LED	420 lm	5 W	**36,95 €**
687041	☐	argenté anodisé	L: 850 mm	WW	3000 K	48 LED	850 lm	10 W	**59,95 €**
687042	☐	argenté anodisé	L: 1165 mm	WW	3000 K	72 LED	1200 lm	15 W	**75,95 €**

100-240 Volt | SMD | Ra>80 | 135°











Accessoires

687043	Câble avec fiche de raccordement | 1500 mm	**3,95 €**
687044	Câble de raccordement | 260 mm	**1,95 €**
687058	Interrupteur	**9,95 €**
687045	Clips de fixation 90°	**1,95 €**
687046	Clips de fixation 45°	**1,95 €**
930356	Embout	**2,95 €**



Avec le soutien aimable de Küche & Co. Pforzheim

PATY ROND



- Aluminium
- Dimensions H x Ø: 5 x 55 mm
- Puissance absorbée: 2,50 W

687059 ☐ Gris argent RAL 7001 WW 3000 K 185 lm **30,95 €**

CV | 12 Volt | 2,50 W | SMD | 12 LED | Ra>80 | 120°

Accessoires

872028	Transformateur | 12V DC | 4 W	**9,95 €**
872029	Transformateur | 24V DC | 4 W	**9,95 €**





PATY ROND SET DE 3

- 3 x Encastrés de meuble PATY ROND 687126
- Dimensions H x Ø: 5 x 55 mm
- Puissance absorbée: 3 x 2,50 W
- 1 x Transformateur DEKO-LIGHT dimmable 862169
- Distributeur AMP pour 6 lampes supplementaires

620008 ☐ Gris argent RAL 7001 WW 3000 K 3 x 185 lm **149,95 €**

12 Volt | 2,50 W | SMD | 3 x 12 LED | Ra>80 | 120° | + − | IP20





PATY ROND SET DE 5

- 5 x Encastrés de meuble PATY ROND 687126
- Dimensions H x Ø: 5 x 55 mm
- Puissance absorbée: 5 x 2,50 W
- 1 x Transformateur DEKO-LIGHT dimmable 862169
- Distributeur AMP pour 6 lampes supplementaires

620009 ☐ Gris argent RAL 7001 WW 3000 K 5 x 185 lm **214,95 €**

12 Volt | 2,50 W | SMD | 5 x 12 LED | Ra>80 | 120° | + − | IP20

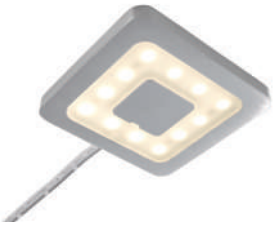

PATY CARRE

- Aluminium
- Dimensions L x L x H: 50 x 50 x 5 mm
- Puissance absorbée: 2,50 W

687039 ☐ argenté brossé WW 3000 K 160 lm **30,95 €**

CV | 12 Volt | 2,50 W | SMD | 12 LED | Ra>80 | 120°

Accessoires

872028 Transformateur | 12V DC | 4 W **9,95 €**



PATY CARRE SET DE 3

- 3 x Encastrés de meuble PATY ECKIG 687127
- Dimensions L x L x H: 50 x 50 x 5 mm
- Puissance absorbée: 3 x 2,50 W
- 1 x Transformateur DEKO-LIGHT dimmable 862169
- Distributeur AMP pour 6 lampes supplementaires

620010 ☐ argenté brossé WW 2700 K 3 x 160 lm **149,95 €**

12 Volt | 2,50 W | SMD | 3 x 12 LED | Ra>80 | 120° | + – | IP20



PATY CARRE SET DE 5

- 5 x Encastrés de meuble PATY ECKIG 687127
- Dimensions L x L x H: 50 x 50 x 5 mm
- Puissance absorbée: 5 x 2,50 W
- 1 x Transformateur DEKO-LIGHT dimmable 862169
- Distributeur AMP pour 6 lampes supplementaires

620011 ☐ argenté brossé WW 2700 K 5 x 160 lm **214,95 €**

12 Volt | 2,50 W | SMD | 5 x 12 LED | Ra>80 | 120° | + – | IP20

FINE I



- Aluminium
- Dimensions L x L x H: 60 x 60 x 5 mm
- dimmable avec alimentation optionnelle
- Puissance absorbée: 3,00 W

687034 ☐ Gris argent RAL 7001 WW 2700 K 210 lm **25,95 €**

CV | 12 Volt | 3 W | COB | 1 LED | Ra>80 | 115° | + −

Accessoires

872629	Transformateur | 12V DC | 6 W	**12,95 €**
862051	Transformateur dimmable | 12V DC | 25 W	**49,95 €**





FINE I SET DE 3

- 3 x Encastrés de meuble FINE I 687128
- Dimensions L x L x H: 60 x 60 x 5 mm
- Puissance absorbée: 3 x 3,00 W
- 1 x Transformateur DEKO-LIGHT dimmable 862169
- Distributeur AMP pour 6 lampes supplementaires

620012 ☐ Gris argent RAL 7001 WW 3000 K 3 x 210 lm **139,95 €**

12 Volt | 3 W | COB | 5 x 1 LED | Ra>80 | 120° | + − | IP20





FINE I SET DE 5

- 5 x Encastrés de meuble FINE I 687128
- Dimensions L x L x H: 60 x 60 x 5 mm
- Puissance absorbée: 5 x 3,00 W
- 1 x Transformateur DEKO-LIGHT dimmable 862169
- Distributeur AMP pour 6 lampes supplementaires

620013 ☐ Gris argent RAL 7001 WW 3000 K 5 x 210 lm **189,95 €**

12 Volt | 3 W | COB | 5 x 1 LED | Ra>80 | 120° | + − | IP20

FINE II



- Aluminium
- Dimensions L x L x H: 190 x 60 x 5 mm
- dimmable avec alimentation optionnelle
- Puissance absorbée: 2,30 W

687035 ☐ Gris argent RAL 7001 WW 2700 K 220 lm **31,95 €**

CV | 12 Volt | 2,30 W | COB | 1 LED | Ra>80 | 120° | + −

Accessoires

872629	Transformateur | 12V DC | 6 W	**12,95 €**
862051	Transformateur dimmable | 12V DC | 2,5 - 25 W	**49,95 €**





FINE II SET DE 3

- 3 x Encastrés de meuble FINE II 687129
- Dimensions L x L x H: 190 x 60 x 5 mm
- Puissance absorbée: 3 x 2,30 W
- 1 x Transformateur DEKO-LIGHT dimmable 862169
- Distributeur AMP pour 6 lampes supplementaires

620014 ☐ Gris argent RAL 7001 WW 2700 K 3 x 220 lm **159,95 €**

12 Volt | 2,30 W | COB | 3 x 1 LED | Ra>80 | 120° | + − | IP20





FINE II SET DE 5

- 5 x Encastrés de meuble FINE II 687129
- Dimensions L x L x H: 190 x 60 x 5 mm
- Puissance absorbée: 5 x 2,30 W
- 1 x Transformateur DEKO-LIGHT dimmable 862169
- Distributeur AMP pour 6 lampes supplementaires

620015 ☐ Gris argent RAL 7001 WW 2700 K 5 x 220 lm **219,95 €**

12 Volt | 2,30 W | COB | 5 x 1 LED | Ra>80 | 120° | + − | IP20





BAHAM I

- Aluminium
- Dimensions H x Ø: 12,50 x 62 mm
- Puissance absorbée: 2,50 W
- 1 x Transformateur DEKO-LIGHT dimmable 862169
- Distributeur AMP pour 6 lampes supplementaires

687096 argenté WW 3000 K 240 lm **25,95 €**

12 Volt | 2,50 W | COB | 1 LED | Ra>80 | 110° | + – | IP20



BAHAM I SET DE 3

- 3 x Encastrés de meuble BAHAM I 687099
- Dimensions H x Ø: 12,5 x 62 mm
- Puissance absorbée: 3 x 2,50 W
- 1 x Transformateur DEKO-LIGHT dimmable 862169
- Distributeur AMP pour 6 lampes supplementaires

620006 ☐ argenté WW 3000 K 3 x 240 lm **119,95 €**

12 Volt | 2,50 W | COB | 3 x 1 LED | Ra>80 | 110° | + − | IP20



BAHAM I SET DE 5

- 5 x Encastrés de meuble BAHAM I 687099
- Dimensions H x Ø: 12,5 x 62 mm
- Puissance absorbée: 5 x 2,50 W
- 1 x Transformateur DEKO-LIGHT dimmable 862169
- Distributeur AMP pour 6 lampes supplementaires

620007 ☐ argenté WW 3000 K 5 x 240 lm **174,95 €**

12 Volt | 2,50 W | COB | 5 x 1 LED | Ra>80 | 110° | + − | IP20





BAHAM II

- Aluminium
- Dimensions H x Ø: 17 x 72 mm
- Puissance absorbée: 2,50 W
- 1 x Transformateur DEKO-LIGHT dimmable 862169
- Distributeur AMP pour 6 lampes supplementaires

687097 argenté WW 3000 K 200 lm **22,95 €**

12 Volt | 2,50 W | SMD | 12 LED | Ra>80 | 110° | IP20



BAHAM II SET DE 3

- 3 x Encastrés de meuble BAHAM II 687098
- Dimensions H x Ø: 17 x 72 mm
- Puissance absorbée: 3 x 2,50 W
- 1 x Transformateur DEKO-LIGHT dimmable 862169
- Distributeur AMP pour 6 lampes supplementaires

620004 ☐ argenté WW 3000 K 3 x 200 lm **119,95 €**

12 Volt	2,50 W	SMD	3 x 12 LED	Ra>80	110°	+ −	IP20



BAHAM II SET DE 5

- 5 x Encastrés de meuble BAHAM II 687098
- Dimensions H x Ø: 17 x 72 mm
- Puissance absorbée: 5 x 2,50 W
- 1 x Transformateur DEKO-LIGHT dimmable 862169
- Distributeur AMP pour 6 lampes supplementaires

620005 ☐ argenté WW 3000 K 5 x 200 lm **174,95 €**

12 Volt	2,50 W	SMD	5 x 12 LED	Ra>80	110°	+ −	IP20



MIROIR ROND

- Aluminium
- Dimensions L x H x Ø: 96,5 x 14 x 80 mm
- Socle L x L: 30 x 15 mm
- Puissance absorbée: 4,50 W

687037	☐	argenté Chrome	NW	4000 K	300 lm	**47,95 €**

CV | 12 Volt | 4,50 W | SMD | 24 LED | Ra>80 | 120° | IP44

Accessoires

872629	Transformateur | 12V DC | 6 W	**12,95 €**
872632	Transformateur | 12V DC | 12 W	**15,95 €**
862051	Transformateur dimmable | 12V DC | 2,5 - 25 W	**49,95 €**



MIROIR ROND II

- Aluminium
- Dimensions L x L x H x Ø: 80 x 118,70 x 42 x 80 mm
- Socle L x L x H: 40 x 17 x 3 mm
- Puissance absorbée: 4,50 W

687068	☐	argenté Chrome	WW	3000 K	240 lm	**44,95 €**
687069	☐	argenté Chrome	NW	4000 K	300 lm	**44,95 €**

CV | 12 Volt | 4,50 W | SMD | 24 LED | Ra>80 | 120° | IP44

Accessoires

872629	Transformateur | 12V DC | 6 W	**12,95 €**
872632	Transformateur | 12V DC | 12 W	**15,95 €**
862051	Transformateur dimmable | 12V DC | 2,5 - 25 W	**49,95 €**



ROND SET DE 3

- 3 x Encastrés de meuble ROND 687130
- Dimensions L x H x Ø: 96,50 x 14 x 80 mm
- Puissance absorbée: 3 x 4,50W
- 1 x Transformateur DEKO-LIGHT dimmable 862169
- Distributeur AMP pour 6 lampes supplementaires

620016 ☐ argenté NW 4000 K 3 x 300 lm **199,95 €**

12 Volt | 4,50 W | SMD | 3 x 24 LED | Ra>80 | 120° | + − | IP44



ROND SET DE 5

- 5 x Encastrés de meuble ROND 687130
- Dimensions L x H x Ø: 96,50 x 14 x 80 mm
- Puissance absorbée: 5 x 4,50W
- 1 x Transformateur DEKO-LIGHT dimmable 862169
- Distributeur AMP pour 6 lampes supplementaires

620017 ☐ argenté NW 4000 K 5 x 300 lm **299,95 €**

12 Volt | 4,50 W | SMD | 5 x 24 LED | Ra>80 | 120° | + − | IP44



MIROIR CARRE

- Aluminium
- Dimensions L x L x H: 97,5 x 80 x 14 mm
- Socle L x L: 30 x 15 mm
- dimmable avec alimentation optionnelle
- Puissance absorbée: 4,50 W

687038	☐	argenté Chrome	NW	4000 K	300 lm	**47,95 €**

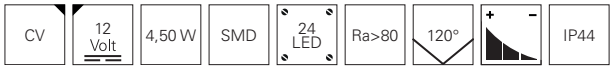

Accessoires

872629	Transformateur | 12V DC | 6 W	**12,95 €**
872632	Transformateur | 12V DC | 12 W	**15,95 €**
862051	Transformateur dimmable | 12V DC | 2,5 - 25 W	**49,95 €**



MIROIR CARRE II

- Aluminium
- Dimensions L x L x H: 80 x 120 x 42 mm
- Socle L x L x H: 40 x 17 x 3 mm
- dimmable avec alimentation optionnelle
- Puissance absorbée: 4,50 W

687066	☐	argenté Chrome	WW	3000 K	230 lm	**47,95 €**
687067	☐	argenté Chrome	NW	4000 K	300 lm	**47,95 €**

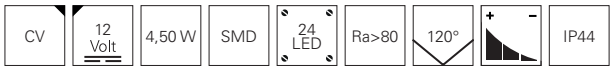

Accessoires

872629	Transformateur | 12V DC | 6 W	**12,95 €**
872632	Transformateur | 12V DC | 12 W	**15,95 €**
862051	Transformateur dimmable | 12V DC | 2,5 - 25 W	**49,95 €**



CARRE SET DE 3

- 3 x Encastrés de meuble CARRE 687131
- Dimensions L x L x H: 97,50 x 80 x 14 mm
- Puissance absorbée: 3 x 4,50W
- 1 x Transformateur DEKO-LIGHT dimmable 862169
- Distributeur AMP pour 6 lampes supplementaires

620018 ☐ argenté NW 4000 K 3 x 300 lm **199,95 €**

12 Volt | 4,50 W | SMD | 3 x 24 LED | Ra>80 | 120° | + − | IP44



CARRE SET DE 5

- 5 x Encastrés de meuble CARRE 687131
- Dimensions L x L x H: 97,50 x 80 x 14 mm
- Puissance absorbée: 5 x 4,50W
- 1 x Transformateur DEKO-LIGHT dimmable 862169
- Distributeur AMP pour 6 lampes supplementaires

620019 ☐ argenté NW 4000 K 5 x 300 lm **299,95 €**

12 Volt | 4,50 W | SMD | 5 x 24 LED | Ra>80 | 120° | + − | IP44



LUCY II

- Aluminium
- Dimensions L x L x H x Ø: 325 x 185 x 40 x 12 mm
- Socle B: 35 mm
- Puissance absorbée: 5,40 W

688003 ☐ argenté WW 3000 K 400 lm **34,95 €**

CV | 12 Volt | 5,40 W | SMD | 18 LED | Ra>80 | 120° | 270°

Accessoires

872629	Transformateur | 12V DC | 6 W	**12,95 €**
872635	Transformateur | 12V DC | 20 W	**20,95 €**







AQUARII 600 AVEC PRISE DE COURANT

- Aluminium | Chrome
- Dimensions L x L x H x Ø: 600 x 89 x 64 x 64 mm
- Socle L x L x H: 600 x 40 x 64 mm
- Puissance absorbée: 8,20 W

687089 ☐ argenté Chrome WW 3000 K 300 lm **102,95 €**

220-240 Volt | 7 W | SMD | 42 LED | Ra>80 | 115° | IP44



NUNKI

- Plastique
- Dimensions L x L x H: 40 x 120 x 12 mm
- Socle L x L x H: 47 x 21 x 40 mm
- Puissance absorbée: 2,20 W
- avec socle multifonctionnel jusqu'à une epaisseur de 10mm [miroir, support]

687085 ☐ argenté Chrome WW 3000 K 90 lm **39,95 €**

220-240 Volt | 2 W | COB | 1 LED | Ra>80 | 180° | IP44

SPIEGEL LINE

Des reflets dans la plus belle des lumières: Les luminaires LINE I et LINE II diffusent leur lumière blanc chaud sur de grandes surfaces et sans ombres sur des miroirs jusqu'à 10 mm d'épaisseur. Grâce à l'adaptateur fourni, la série LINE fonctionne également comme un élégant luminaire en saillie pour différents types de meubles, si nécessaire.



MIROIR LINE I

- Aluminium
- Dimensions L x L x H: 312 x 100 x 67 mm
- Socle L x L x H: 100 x 60 x 67 mm
- Puissance absorbée: 8,00 W
- avec socle multifonctionnel jusqu'à une epaisseur de 10mm [miroir, support]

687065 ☐ argenté Chrome WW 3000 K 380 lm **67,95 €**

CV | 12 Volt | 8 W | SMD | 39 LED | Ra>80 | 120° | IP44

Accessoires

872632	Transformateur | 12V DC | 12 W	**15,95 €**
872635	Transformateur | 12V DC | 20 W	**20,95 €**
862051	Transformateur dimmable | 12V DC | 2,5 - 25 W	**49,95 €**





LINE I SET DE 2

- 2 x Encastrés de meuble LINE I 687132
- Dimensions L x L x H: 312 x 100 x 67 mm
- Puissance absorbée: 2 x 8 W
- 1 x Transformateur DEKO-LIGHT dimmable 862170
- Distributeur AMP pour 6 lampes supplementaires

620020 ☐ argenté WW 3000 K 2 x 380 lm **209,95 €**

12 Volt | 8 W | SMD | 2 x 39 LED | Ra>80 | 120° | + – | IP44



MIROIR LINE II

- Aluminium
- Dimensions L x L x H: 512 x 100 x 67 mm
- Socle L x L x H: 100 x 60 x 67 mm
- Puissance absorbée: 12,00 W
- avec socle multifonctionnel jusqu'à une epaisseur de 10mm [miroir, support]

687063 argenté Chrome ww 3000 K 550 lm **81,95 €**

CV | 12 Volt | 12 W | SMD | 66 LED | Ra>80 | 120° | IP44

Accessoires

872635	Transformateur | 12V DC | 20 W	**20,95 €**
872657	Transformateur | 12V DC | 36 W	**41,95 €**





LINE II SET DE 2

- 2 x Encastrés de meuble LINE II 687133
- Dimensions L x L x H: 512 x 100 x 67 mm
- Puissance absorbée: 2 x 12 W
- 1 x Transformateur DEKO-LIGHT dimmable 862170
- Distributeur AMP pour 6 lampes supplementaires

620021 argenté ww 3000 K 2 x 550 lm **239,95 €**

12 Volt | 12 W | SMD | 2 x 66 LED | Ra>80 | 120° | + − | IP44

TALITHA

Le luminaire pour miroir 3 en 1: TALITHA est un luminaire pour miroir en plastique. Il est donc très léger et n'appuie pas trop fort sur le miroir. Grâce au support de montage inclus dans la livraison, le luminaire peut également être installé en tant que luminaire pour meuble ou applique murale. Par conséquent, le domaine d'application est très vaste. La caractéristique majeure de ce luminaire est la couleur de lumière commutable. Lorsqu'elle est allumée pour la première fois, TALITHA brille d'un blanc chaud. Lorsqu'elle est éteinte et rallumée, rapidement la couleur de la lumière passe au blanc neutre. La même chose encore une fois et la couleur de la lumière passe en blanc froid. TALITHA se souvient de la couleur de la lumière réglée à l'aide de la fonction mémoire. Par ailleurs, Talitha n'a pas besoin d'un bloc d'alimentation supplémentaire car elle est directement raccordée au 230V. TALITHA est ainsi la plus polyvalente dans la maison.



TALITHA I

- Plastique
- Dimensions L x L x H: 300 x 103 x 12 mm
- Socle L x L x H: 46,5 x 25 x 40 mm
- Interrupteur
- Couleur de la lumière réglable via commutateurs
- Puissance absorbée: 4,50 W
- avec socle multifonctionnel [miroir, support]

687082 ☐ argenté Chrome WW CW NW 3000/4000/6000 K 200 lm **44,95 €**

220-240 Volt | 4 W | SMD | 27 LED | Ra>80 | 180° | IP44



TALITHA II

- Plastique
- Dimensions L x L x H: 600 x 103 x 12 mm
- Socle L x L x H: 46,5 x 25 x 40 mm
- Interrupteur
- Couleur de la lumière réglable via commutateurs
- Puissance absorbée: 7,60 W
- avec socle multifonctionnel [miroir, support]

687083 ☐ argenté Chrome WW CW NW 3000/4000/6000 K 360 lm **64,95 €**

220-240 Volt | 7 W | SMD | 54 LED | Ra>80 | 180° | IP44

SITULA I



- Aluminium
- Dimensions L x L x H: 300 x 108 x 11 mm
- Socle L x L x H: 46,5 x 25 x 40 mm
- CCT commutable
- Couleur de la lumière réglable via commutateurs
- Puissance absorbée: 4,20 W
- avec socle multifonctionnel [miroir, support]

687080 ☐ argenté Chrome WW CW NW 3000/4000/6000 K 190 lm **54,95 €**

220-240 Volt | 4 W | SMD | 72 LED | Ra>80 | 180° | IP44

SITULA II



- Aluminium
- Dimensions L x L x H: 600 x 108 x 11 mm
- Socle L x L x H: 46,5 x 25 x 40 mm
- CCT commutable
- Couleur de la lumière réglable via commutateurs
- Puissance absorbée: 7,50 W
- avec socle multifonctionnel [miroir, support]

687081 ☐ argenté Chrome WW CW NW 3000/4000/6000K 360 lm **74,95 €**

220-240 Volt | 7 W | SMD | 144 LED | Ra>80 | 180° | IP44



Page 334



Page 335



Page 335



Page 336



Page 336



Page 337

APPLIQUES LISEUSES
EFFICACES ET INTEMPORELS

Les luminaires de présentation sont le bon choix quand il s'agit d'éclairer des enseignes, des façades, des panneaux d'affichage ou des tableaux. Ils sont faciles à installer, extrêmement efficaces et leur design intemporel fait qu'ils conviennent à presque tous les environnements. Avec une protection IP appropriée, ils peuvent également être utilisés à l'extérieur où ils peuvent être utilisés de manière ciblée en tant que sources lumineuses supplémentaires.



ATIS I

- Aluminium moulé
- Dimensions L x H: 144 x 520 mm
- Socle L x H: 100 x 55 mm
- dimmable par découpage de phase
- Puissance absorbée: 15,00 W

688013	☐ blanc	WW	3000 K	1120 lm	**149,95 €**
688015	☐ argenté	WW	3000 K	1120 lm	**149,95 €**
688016	☐ argenté	NW	4000 K	1180 lm	**149,95 €**

220-240 Volt | 14 W | 1 LED | Ra>80 | 100° | 90° | + –



MOBBY II

- Aluminium moulé
- Dimensions L x H x Ø: 680 x 100 x 84 mm
- Socle H x Ø: 34 x 95 mm
- dimmable par découpage de phase
- Puissance absorbée: 9,90 W

688008	gris foncé	WW	3000 K	810 lm	**159,95 €**
688009	gris foncé	WW	3000 K	810 lm	**159,95 €**

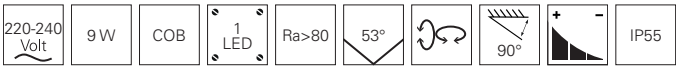





KEID

- Aluminium moulé
- Dimensions L x H x Ø: 120 x 580 x 75 mm
- Socle H x Ø: 37 x 99 mm

688019	■	gris foncé	WW	3000 K	10 W	800 lm	**142,95 €**
688024	■	gris foncé	WW	3000 K	20 W	1350 lm	**149,95 €**

220-240 Volt | 1 LED | Ra>80 | 45° | 180° | IP65



ATIS II

- Aluminium moulé
- Dimensions L x L: 526 x 144 mm
- Socle H x Ø: 40 x 95 mm
- dimmable par découpage de phase
- Puissance absorbée: 15,00 W

688021	■	gris foncé	WW	3000 K	1120 lm	**173,95 €**
688020	□	blanc	WW	3000 K	1120 lm	**173,95 €**

220-240 Volt | 15 W | 1 LED | Ra>80 | 100° | 90° | IP55



ATIS III

- Aluminium moulé
- Dimensions L x L: 200 x 144 mm
- Socle H x Ø: 40 x 95 mm
- dimmable par découpage de phase
- Puissance absorbée: 15,00 W

688023	gris foncé	ww	3000 K	1120 lm	**163,95 €**
688022	blanc	ww	3000 K	1120 lm	**163,95 €**





Avec le soutien aimable de SH-Lichttechnik / Becks Reutlingen



Page 347



Page 347

Page 362

Page 362



Page 363



Page 363



Page 364



Page 364



Page 365



Page 365



Page 367



Page 368



Page 369



Page 370



Page 370



Page 372



Page 373



Page 374



Page 374



Page 375



Page 375

RAILS D'ALIMENTATION
FLEXIBLES ET PRATIQUES

Les systèmes de rails conducteurs sont principalement utilisés dans le secteur commercial. Que ce soit dans les supermarchés, les auditoriums, les magasins ou les vitrines, ils permettent une solution d'éclairage très flexible grâce à leurs nombreux composants. Ils garantissent une variante particulièrement facile à installer pour les spots de plafond et les luminaires suspendus qui peuvent être adaptés à tout moment à de nouvelles conditions.

D LINE SYSTEME DE RAILS POUR MONTAGE EN SURFACE 3-PHASES 230V

Accessoires	Abb.	Blanc signalisation	Gris fenêtre	Noir graphite	Page
Rail L: 1000 mm	01	**710000**	**710001**	**710002**	347
Rail L: 2000 mm	01	**710003**	**710004**	**710005**	347
Rail L: 3000 mm	01	**710006**	**710007**	**710008**	347
Adaptateur pour montage de luminaires	02	**710045**	**710046**	**710047**	348
Alimentation gauche	03	**710009**	**710010**	**710011**	349
Alimentation droite	04	**710012**	**710013**	**710014**	349
Connexion centrale avec alimentation	05	**710042**	**710043**	**710044**	350
Connexion souple gauche-droite	06	**710039**	**710040**	**710041**	350
Connexion electrique	07	**710015**	**710016**	**710017**	351
Connexion mecanique	08	**710018**	**710019**	**710020**	351
Connexion 90° gauche-droite avec commutateur mecanique	09	**710036**	**710037**	**710038**	352
Connexion en T gauche-gauche-droite avec commutateur mecanique	10	**710027**	**710028**	**710029**	353
Connexion en T droite-droite-gauche avec commutateur mecanique	11	**710030**	**710031**	**710032**	353
Connexion en X gauche-gauche-droite-droite	12	**710033**	**710034**	**710035**	354
Capuchon	13	**710077**	**-**	**710079**	354
Embout	14	**710066**	**710067**	**710068**	355
Clip de montage plafond Flex	15	**710063**	**710064**	**710065**	355
Profile de montage pour chaines, etc.	16	**710057**	**710058**	**710059**	356
Systeme de suspension avec rosace de plafond 1500 mm	17	**710048**	**710049**	**710050**	356
Clip de fixation rapide pour plafond en panneaux	18	**710051**	**710052**	**710053**	357
Adaptateur Truss | argenté	19	**-**	**710083**	**-**	358
Clip de fixation rapide	20	**-**	**-**	**710082**	358
Adaptateur 3-Phases pour le montage de lampes	21	**710021**	**710022**	**710023**	359
Adaptateur avec prise	22	**710024**	**-**	**710026**	360
Adaptateur pour le montage d´accessoires max. 10kg	23	**710054**	**710055**	**710056**	360
Patere pour affiches	24	**710060**	**710061**	**710062**	361

SCHEMA ET MESURES DES ACCESSOIRES

01

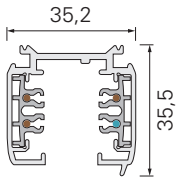

02

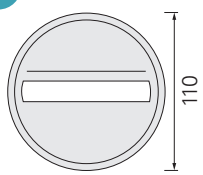

03

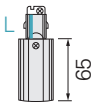

04

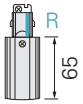

05

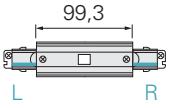

06

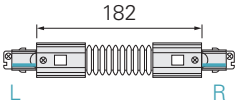

07



08



09

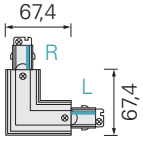

10

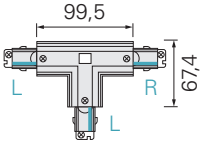

11

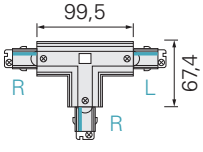

12

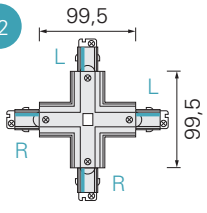

13



14

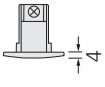

15

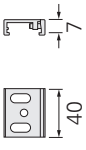

16



17

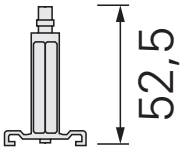

18

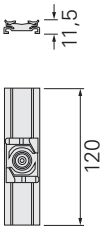

19

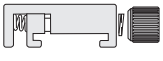

20

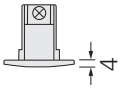

21

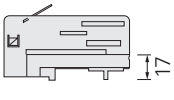

22

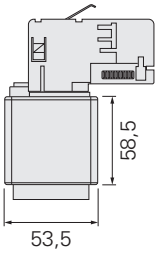

23

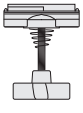

24



D LINE SYSTEME DE RAILS POUR MONTAGE ENCASTRE 3-PHASES 230V

Accessoires	Abb.	Blanc signalisation	Abb.	Capot	Page
Rail L:1000 mm	01	**710069**		-	347
Rail L: 2000 mm	01	**710070**		-	347
Rail L: 3000 mm	01	**710071**		-	347
Alimentation gauche	02	**710009**	17	**710072**	349
Alimentation droite	03	**710012**	17	**710072**	349
Connexion centrale avec alimentation	04	**710042**	18	**710073**	350
Connexion electrique	05	**710015**		-	351
Connexion mecanique	06	**710018**		-	351
Connexion 90° gauche-droite	07	**710036**	19	**710074**	352
Connexion en T gauche-gauche-droite	08	**710027**	20	**710076**	353
Connexion en T droite-droite-gauche	09	**710030**	20	**710076**	353
Connexion en X gauche-gauche-droite-droite	10	**710033**	21	**710075**	354
Capuchon	11	**710077**			354
Embout	12	**710066**		-	355
Adaptateur 3-Phases pour le montage de lampes	13	**710021**		-	359
Adaptateur avec prise	14	**710024**		-	360
Adaptateur pour le montage d´accessoires max. 10kg	15	**710054**		-	360
Patere pour affiches	16	**710060**		-	361



710033



710075

Contrairement à d'autres systèmes, vous n'aurez plus besoin à l'avenir de composants électriques supplémentaires ou spécifiques, tels qu'une alimentation, des raccords, des coins ou des raccords en T pour les rails encastrés. Tous les composants standard du système sont utilisés. Il suffit de les combiner avec le couvercle en plastique correspondant et la version encastrée est prête. Cela facilite le stockage et permet également une plus grande flexibilité.

SCHEMA ET MESURES DES ACCESSOIRES

01

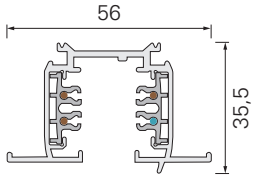

02

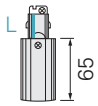

03

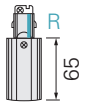

04

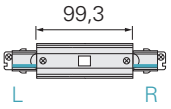

05



06



07

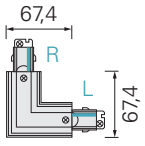

08

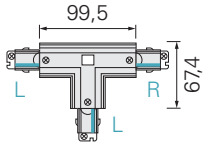

09

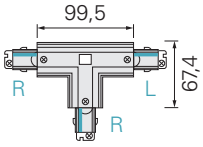

10

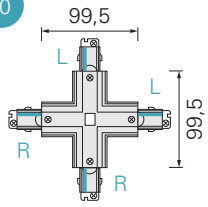

11



12

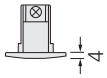

13

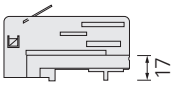

14

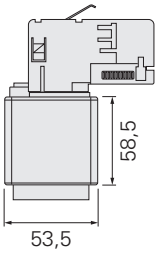

15

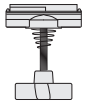

16



17

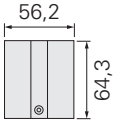

18

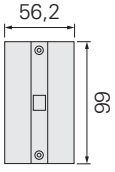

19

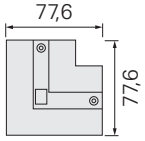

20

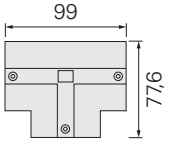

21

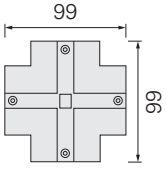

POINTS DE FIXATION

Rail d'alimentation	a	b	c	d
1000 mm	125 mm			
2000 mm	125 mm	998 mm		
3000 mm	125 mm		914 mm	1167 mm

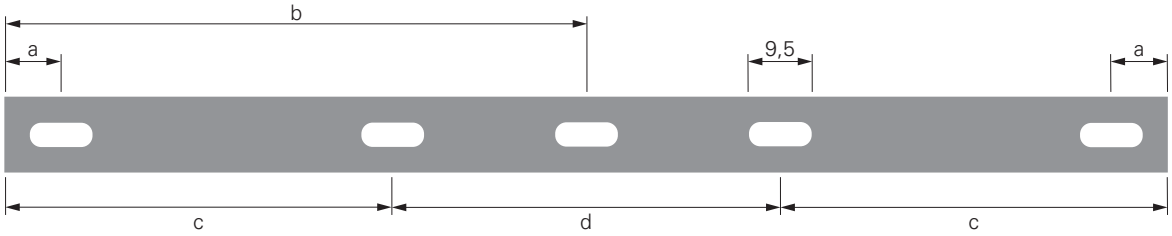

RESISTENCE MECANIQUE DU RAIL D'ALIMENTATION 1000 MM

50 N =^ 5,09 kg
Mesures en mm

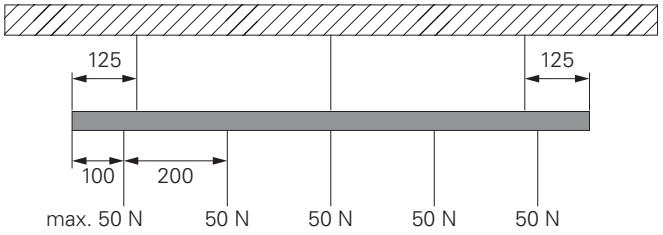

RESISTENCE MECANIQUE DU RAIL D'ALIMENTATION 2000/3000 MM

50 N ≙ 5,09 kg
Mesures en mm

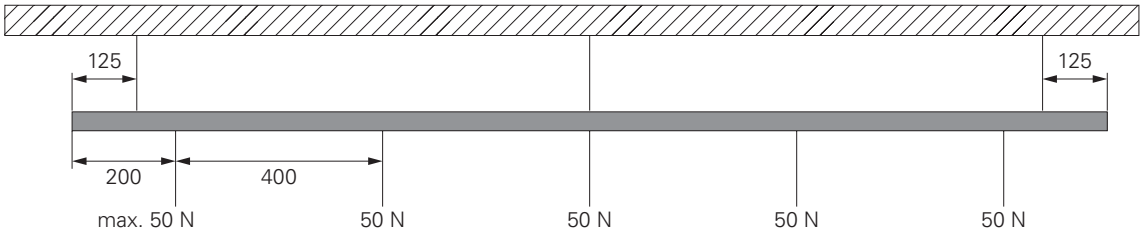

AIDE DE PLANIFICATION AVEC LES RAILS 3-PHASEN 230V D-LINE

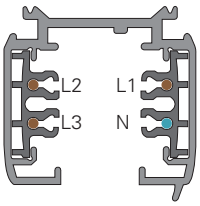

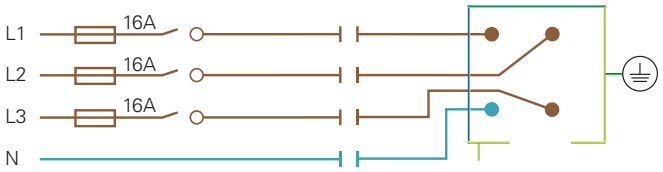

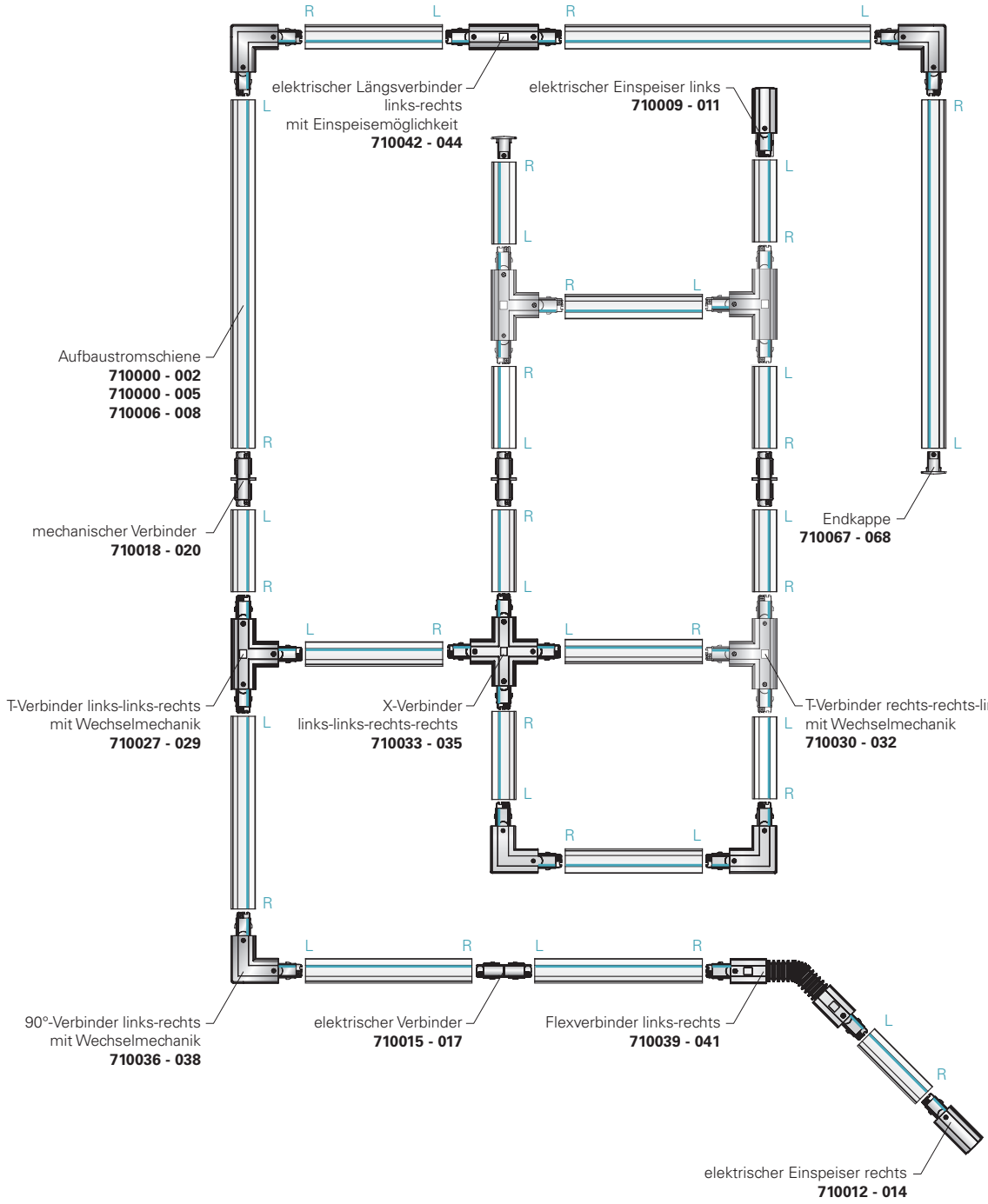

SYSTÈME DE RAILS CONDUCTEURS D LINE TRIPHASÉ 230V

Le nouveau système de rails conducteurs D LINE est disponible en exclusivité sur DEKO-LIGHT et il est extrêmement facile à planifier et à installer grâce à ses composants, dont certains ont été entièrement repensés. Il est également compatible avec tous les adaptateurs et luminaires courants. Le design élégant et intemporel est disponible en blanc, noir et gris et, grâce au grand nombre d'accessoires et de composants d'installation, les possibilités d'utilisation et d'installation sont illimitées. Grâce au nouveau mécanisme interchangeable des raccords à 90° et en T, la planification est plus facile que jamais et l'installation de formes même complexes sera à l'avenir un jeu d'enfant.

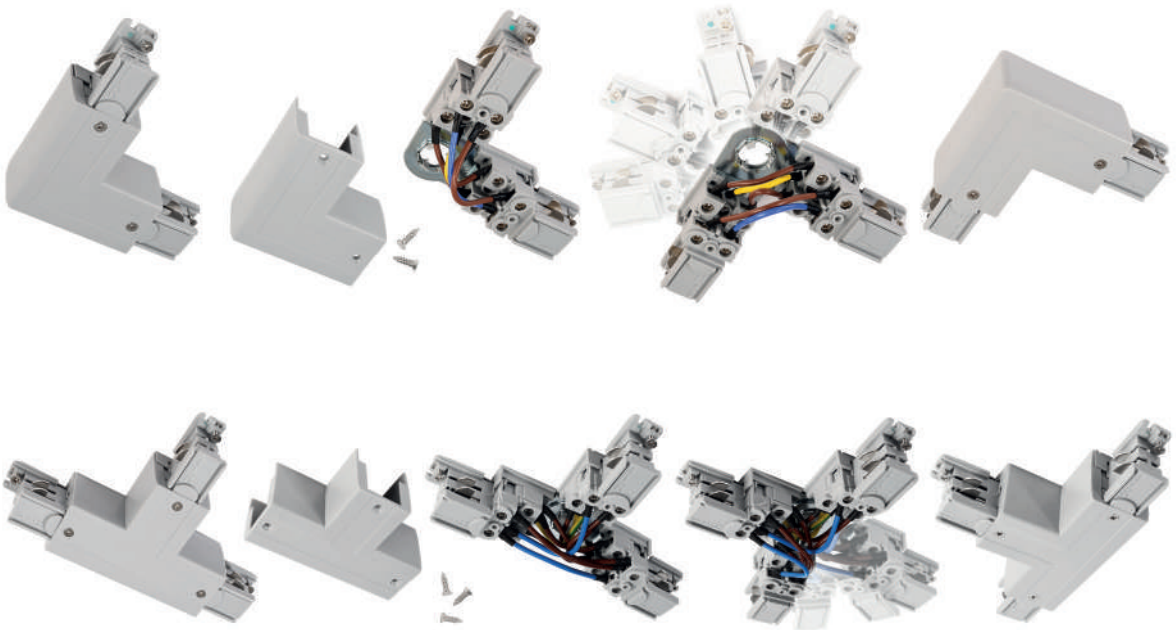

Sur demande, tous les rails conducteurs D LINE sont disponibles prêts à l'emploi et coupés selon vos besoins moyennant un petit supplément. Vous pouvez ainsi commencer l'installation directement sur le site du client. N'hésitez pas à contacter notre service commercial.





D LINE RAIL AVEC MONTAGE EN SURFACE

- Aluminium
- Dimensions L x H: 35,20 x 35,50 mm
- 3 phases

710000	☐	Blanc signalisation RAL 9016	L: 1000 mm	**34,95 €**
710003	☐	Blanc signalisation RAL 9016	L: 2000 mm	**69,95 €**
710006	☐	Blanc signalisation RAL 9016	L: 3000 mm	**104,95 €**
710001	■	Gris fenêtre RAL 7040	L: 1000 mm	**34,95 €**
710004	■	Gris fenêtre RAL 7040	L: 2000 mm	**69,95 €**
710007	■	Gris fenêtre RAL 7040	L: 3000 mm	**104,95 €**
710002	■	Noir graphite RAL 9011	L: 1000 mm	**34,95 €**
710005	■	Noir graphite RAL 9011	L: 2000 mm	**69,95 €**
710008	■	Noir graphite RAL 9011	L: 3000 mm	**104,95 €**

220-240 Volt | 16 A | IP20



D LINE RAIL ENCASTRABLE AVEC AILETTES

- Aluminium
- Dimensions L x H: 56 x 35,50 mm
- 3 phases

710069	☐	Blanc signalisation RAL 9016	L: 1000 mm	**41,95 €**
710070	☐	Blanc signalisation RAL 9016	L: 2000 mm	**79,95 €**
710071	☐	Blanc signalisation RAL 9016	L: 3000 mm	**118,95 €**

220-240 Volt | 16 A | IP20



Grâce à l'adaptateur en saillie, chaque luminaire à rails conducteurs triphasés peut être transformé en projecteur en saillie à l'avenir. C'est souvent ce qui est souhaité, notamment lorsque les plafonniers répartis dans la pièce doivent être compatibles avec la conception des projecteurs sur rails conducteurs.







D LINE ADAPTATEUR POR LE MONTAGE DE LUMINAIRES

- Plastique
- Dimensions H x Ø: 35 x 110 mm
- Luminaire non compris

710045	☐	Blanc signalisation RAL 9016	**24,95 €**
710046	■	Gris fenêtre RAL 7040	**24,95 €**
710047	■	Noir graphite RAL 9011	**24,95 €**

220-240 Volt | 16 A | IP20 | ⏚





D LINE ALIMENTATION GAUCHE

- Plastique
- Dimensions L x L x H: 98,50 x 35,20 x 35,50 mm
- convient pour l´installation en surface ou encastrée
- alimantable jusqu'à 3 phases

710009	☐	Blanc signalisation RAL 9016	**12,95 €**
710010	■	Gris fenêtre RAL 7040	**12,95 €**
710011	■	Noir graphite RAL 9011	**12,95 €**

220-240 Volt | 16 A | IP20 | ⏚



Accessoires pour l´installation encastrée

710072	Capuchon alimentation gauche/droite	**2,95 €**





D LINE ALIMENTATION DROITE

- Plastique
- Dimensions L x L x H: 98,50 x 35,20 x 35,50 mm
- convient pour l´installation en surface ou encastrée
- alimantable jusqu'à 3 phases

710012	☐	Blanc signalisation RAL 9016	**12,95 €**
710013	■	Gris fenêtre RAL 7040	**12,95 €**
710014	■	Noir graphite RAL 9011	**12,95 €**

220-240 Volt | 16 A | IP20 | ⏚



Accessoires pour l´installation encastrée

710072	Capuchon alimentation gauche/droite	**2,95 €**



D LINE CONNEXION CENTRALE AVEC ALIMENTATION

- Plastique
- Dimensions L x L x H: 166 x 35 x 35,50 mm
- convient pour l´installation en surface ou encastrée
- alimantable jusqu'à 3 phases

710042	☐	Blanc signalisation RAL 9016	**28,95 €**
710043	■	Gris fenêtre RAL 7040	**28,95 €**
710044	■	Noir graphite RAL 9011	**28,95 €**

220-240 Volt | 16 A | IP20 | ⏚



Accessoires pour l´installation encastrée

710073	Capuchon Längsverbinder	**2,95 €**



D LINE CONNEXION SOUPLE GAUCHE-DROITE

- Plastique
- Dimensions L x L x H: 248 x 35 x 35,50 mm
- convient pour l´installation en encastrée

710039	☐	Blanc signalisation RAL 9016	**36,95 €**
710040	■	Gris fenêtre RAL 7040	**36,95 €**
710041	■	Noir graphite RAL 9011	**36,95 €**

220-240 Volt | 16 A | IP20 | ⏚





D LINE CONNEXION ELECTRIQUE

- Plastique
- Dimensions L x L x H: 68 x 20,50 x 26,50 mm
- convient pour l´installation en surface ou encastrée

710015	☐	Blanc signalisation RAL 9016	**8,95 €**
710016	▒	Gris fenêtre RAL 7040	**8,95 €**
710017	■	Noir graphite RAL 9011	**8,95 €**

220-240 Volt | 16 A | IP20 | ⏚





D LINE CONNEXION MÉCANIQUE

- Plastique
- Dimensions L x L x H: 66,40 x 20 x 27 mm
- convient pour l´installation en surface ou encastrée

710018	☐	Blanc signalisation RAL 9016	**5,95 €**
710019	▒	Gris fenêtre RAL 7040	**5,95 €**
710020	■	Noir graphite RAL 9011	**5,95 €**

220-240 Volt | 16 A | IP20 | ⏚

Le raccord mécanique est idéal si, par exemple, des installations de rails conducteurs plus complexes doivent être reliées les unes aux autres en une seule pièce, mais que plusieurs systèmes d'alimentation électrique/de commande différentes sont utilisés. Sur le plan optique, le rail semble être d'une seule pièce mais, sur le plan électrique, les deux sections sont séparées l'une de l'autre.





D LINE CONNEXION 90° GAUCHE-DROITE AVEC COMMUTATEUR MECANIQUE

- Plastique
- Dimensions L x L x H: 100,7 x 100,7 x 35,50 mm
- convient pour l´installation en surface ou encastrée

710036	☐	Blanc signalisation RAL 9016	**29,95 €**
710037	■	Gris fenêtre RAL 7040	**29,95 €**
710038	■	Noir graphite RAL 9011	**29,95 €**

220-240 Volt | 16 A | IP20 | ⏚



Accessoires pour l´installation encastrée

710074	Capuchon Connexion 90°	**2,95 €**







L'alignement [gauche/droite] peut être inversé dans la direction opposée en retirant simplement le couvercle du raccord d'angle. Il n'est donc plus nécessaire de repenser [conducteur N à gauche ou à droite] et la planification et l'installation deviennent un jeu d'enfant.

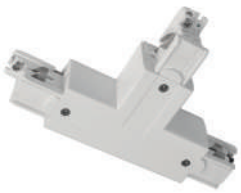
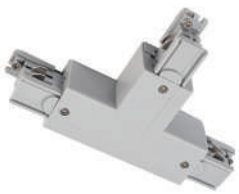


D LINE CONNEXION EN T GAUCHE-GAUCHE-DROITE AVEC COMMUTATEUR MECANIQUE

- Plastique
- Dimensions L x L x H: 166 x 101 x 35,50 mm
- convient pour l´installation en surface ou encastrée

710027	☐	Blanc signalisation RAL 9016	**41,95 €**
710028	■	Gris fenêtre RAL 7040	**41,95 €**
710029	■	Noir graphite RAL 9011	**41,95 €**

220-240 Volt | 16 A | IP20 | ⏚

D LINE CONNEXION EN T DROITE-DROITE-GAUCHE AVEC COMMUTATEUR MECANIQUE

- Plastique
- Dimensions L x L x H: 166 x 101 x 35,50 mm
- convient pour l´installation en surface ou encastrée

710030	☐	Blanc signalisation RAL 9016	**41,95 €**
710031	■	Gris fenêtre RAL 7040	**41,95 €**
710032	■	Noir graphite RAL 9011	**41,95 €**

220-240 Volt | 16 A | IP20 | ⏚



Accessoires pour l´installation encastrée

710076	Capuchon pour la connexion en T	**2,95 €**

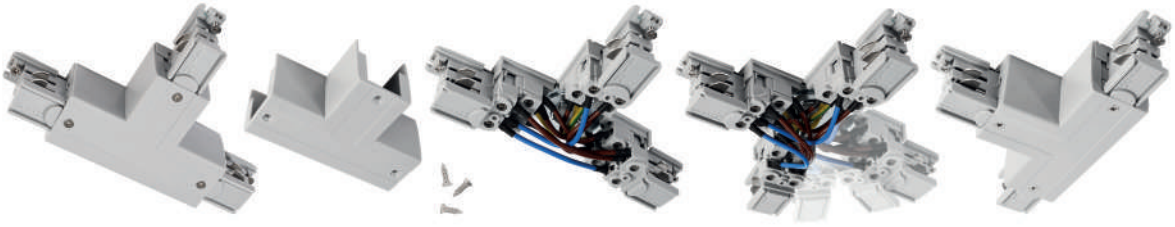

Presque identique au raccord d'angle, la direction [gauche/droite] du raccord en T peut également être modifiée en retirant le couvercle. Toutefois, en raison de sa conception, il y a deux raccords en T dans chaque variante de couleur, car selon l'orientation, il peut être nécessaire d'utiliser soit gauche/gauche/droite, soit droite/droite/gauche. Mais dans le cas de cet article, les variantes pourraient également être réduites de moitié. Cela signifie également une planification et un montage considérablement simplifiés.





D LINE CONNEXION EN X GAUCHE-GAUCHE-DROITE-DROITE

- Plastique
- Dimensions L x L x H: 166 x 166 x 35,50 mm
- convient pour l´installation en surface ou encastrée

710033	☐	Blanc signalisation RAL 9016	**56,95 €**
710034	■	Gris fenêtre RAL 7040	**56,95 €**
710035	■	Noir graphite RAL 9011	**56,95 €**

220-240 Volt | 16 A | IP20 | ⏚



Accessoires pour l´installation encastrée

710075	Capuchon pour connexion en X	**3,95 €**




D LINE CACHE

- Plastique
- Dimensions L x L x H: 1000 x 21,50 x 7,50 mm
- convient pour l´installation en surface ou encastrée

710077	☐	Blanc signalisation RAL 9016	**4,95 €**
710079	■	Noir graphite RAL 9011	**4,95 €**

Les rails conducteurs qui sont installés dans une zone de contact possible ou à une hauteur inférieure à 2,30 m doivent être en plus fermés par un cache.





D LINE EMBOUT

- Plastique
- Dimensions L x L x H: 31,30 x 35,20 x 32,50 mm
- convient pour l´installation en surface ou encastrée

710066	Blanc signalisation RAL 9016	**1,95 €**
710067	Gris fenêtre RAL 7040	**1,95 €**
710068	Noir graphite RAL 9011	**1,95 €**






D LINE CLIP DE MONTAGE FLEX

- Métal
- Dimensions L x L x H: 40 x 33,80 x 12,50 mm
- convient pour l´installation en encastrée

710063	Blanc signalisation RAL 9016	**4,95 €**
710064	Gris fenêtre RAL 7040	**4,95 €**
710065	Noir graphite RAL 9011	**4,95 €**





D LINE PROFILE DE MONTAGE POUR CJAINES

- Métal
- Dimensions L x L x H: 181 x 32 x 20 mm
- convient pour l´installation en encastrée
- pour le montage de chaines, etc. [non incluses]

710057	☐	Blanc signalisation RAL 9016	**8,95 €**
710058	■	Gris fenêtre RAL 7040	**8,95 €**
710059	■	Noir graphite RAL 9011	**8,95 €**



D LINE PLATINE AVEC CABLE DE SUSPENSION

- Métal / Plastique
- Dimensions L x L x H: 120 x 31 x 52 mm
- Longueur du cable de suspension: 1500 mm
- convient pour l´installation en encastrée

710048	☐	Blanc signalisation RAL 9016	**9,95 €**
710049	■	Gris fenêtre RAL 7040	**9,95 €**
710050	■	Noir graphite RAL 9011	**9,95 €**

Accessoires

710081	Seil | L: 4000 mm	**5,95 €**











Ce petit « multitalent » fait que l'installation d'un rail conducteur sur des grilles de plafond existantes est un jeu d'enfant. La durée de l'installation n'est qu'une infime partie de la précédente. Dans un premier temps, la pince est simplement encliquetée dans les bandes métalliques visibles des grilles de plafond et elle est fixée très solidement au plafond au moyen d'un étrier à ressort de sécurité. Ensuite, il suffit de pousser le rail conducteur sur les bandes et l'installation est terminée.







D LINE GRILLES DE PLAFOND PINCE DE FIXATION RAPIDE

- Métal
- Dimensions L x L x H: 120 x 31 x 11 mm
- convient pour l´installation en encastrée

710051	☐	Blanc signalisation RAL 9016	**8,95 €**
710052	■	Gris fenêtre RAL 7040	**8,95 €**
710053	■	Noir graphite RAL 9011	**8,95 €**



D LINE ADAPTATEUR TRUSS

- Aluminium
- Dimensions L x L x H: 40 x 30 x 11,90 mm
- convient pour l´installation en encastrée

710083 ☐ argenté **24,95 €**

Grâce aux fixations rapides de l'adaptateur Truss, les rails conducteurs D LINE peuvent être montés en quelques secondes sur les traverses avec un diamètre du tube de 50 mm couramment utilisées dans la technique événementielle et la construction de stands d'exposition.





D LINE PINCE DE MONTAGE RAPIDE POUR LA CONSTRUCTION DE STANDS D'EXPOSITION

- Aluminium
- Dimensions L x L x H: 40 x 30 x 11,90 mm
- convient pour l´installation en encastrée

710082 ■ Noir graphite RAL 9011 **9,95 €**

Lors de la construction de stands d'exposition pendant laquelle les rails conducteurs sont fréquemment montés et démontés, la pince de montage rapide est l'aide parfaite pour l'installation. Le rail conducteur est encliqueté avec la pince à ressort et fixé sans outils à l'aide d'une vis moletée. L'installation de rails conducteurs n'a jamais été aussi rapide.









D LINE ADAPTATEUR 3-PHASES POUR LE MONTAGE DE LUMINAIRES

- Plastique / Métal
- Dimensions L x L x H: 58,50 x 32 x 42 mm
- max. 10 kg/100N
- convient pour l´installation en surface ou encastrée
- Lieferung inkl. Trompetennippel und M10 Flachmutter
- Leuchte nicht im Lieferumfang

710021	☐	Blanc signalisation RAL 9016	**12,95 €**
710022	■	Gris fenêtre RAL 7040	**12,95 €**
710023	■	Noir graphite RAL 9011	**12,95 €**

220-250 Volt | 10 A | IP20





D LINE ADAPTATEURS DE PRISES ÉLECTRIQUES

- Plastique
- Dimensions L x L x H: 58,50 x 53,50 x 103 mm
- Sécurité anti-fonte intégrée
- convient pour l´installation en surface ou encastrée

710024	☐	Blanc signalisation RAL 9016	**24,95 €**
710026	■	Noir graphite RAL 9011	**24,95 €**

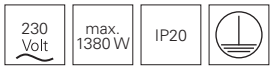







D LINE ADAPTATEUR POUR LE MONTAGE D'ACCESSOIRES MAX. 10KG

- Métal
- Dimensions L x L x H: 66,50 x 31,50 x 84 mm
- max. 10 kg/100N
- convient pour l´installation en surface ou encastrée

710054	☐	Blanc signalisation RAL 9016	**7,95 €**
710055	■	Gris fenêtre RAL 7040	**7,95 €**
710056	■	Noir graphite RAL 9011	**7,95 €**



Grâce à notre adaptateur de prises électriques, vous pouvez facilement alimenter en courant des appareils supplémentaires, des luminaires, etc. En association avec l' »adaptateur de montage pour composants supplémentaires » [710054/55/56], des projecteurs supplémentaires ou d'autres appareils [jusqu'à 10 kg] peuvent être fixés et alimentés en électricité.



D LINE PATERE POUR AFFICHES

- Plastique
- Dimensions H x Ø: 52 x 25 mm
- convient pour l´installation en surface ou encastrée

710060	☐	Blanc signalisation RAL 9016	**1,95 €**
710061	■	Gris fenêtre RAL 7040	**1,95 €**
710062	■	Noir graphite RAL 9011	**1,95 €**



LINEAR 60

- Aluminium
- Dimensions L x L x H: 687 x 33 x 52 mm
- Puissance absorbée: 20,10 W

707046	☐	Blanc signalisation RAL 9016	WW	3000 K	1655 lm	**109,95 €**
707015	☐	Blanc signalisation RAL 9016	NW	4000 K	1655 lm	**109,95 €**
707048	☐	argenté matte	WW	3000 K	1655 lm	**109,95 €**
707045	☐	argenté matte	NW	4000 K	1655 lm	**109,95 €**
707047	■	noir matte	WW	3000 K	1655 lm	**109,95 €**
707034	■	noir matte	NW	4000 K	1655 lm	**109,95 €**

110-240 Volt | 19 W | SMD | LED | Ra>80 | 110°

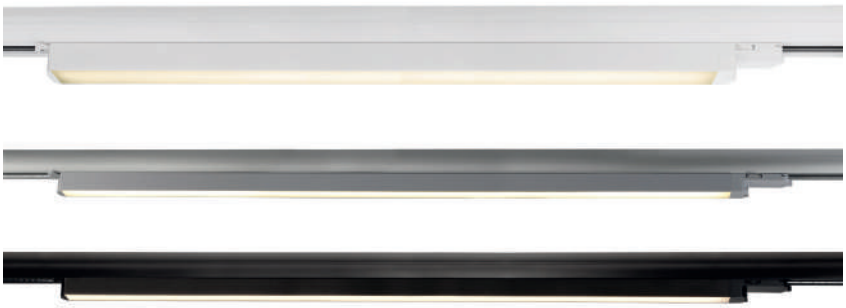

LINEAR 100

- Aluminium
- Dimensions L x L x H: 1087 x 33 x 52 mm
- Puissance absorbée: 31,50 W

707051	☐	Blanc signalisation RAL 9016	WW	3000 K	2435 lm	**149,95 €**
707016	☐	Blanc signalisation RAL 9016	NW	4000 K	2435 lm	**149,95 €**
707053	☐	argenté matte	WW	3000 K	2435 lm	**149,95 €**
707050	☐	argenté matte	NW	4000 K	2435 lm	**149,95 €**
707052	■	noir matte	WW	3000 K	2435 lm	**149,95 €**
707049	■	noir matte	NW	4000 K	2435 lm	**149,95 €**

110-240 Volt | 30 W | SMD | LED | Ra>80 | 110°







Plafonniers de la même série
Page 115
348109
348126

BELLATRIX

- Aluminium moulé
- Dimensions L x H x Ø: 102 x 84 x 102 mm
- pivotante
- Puissance absorbée: 10,80 W
- dimmable par découpage de phase
- La boule comporte 2 zones pivotables sur un axe elliptique pour une inclinaison lumineuse de 0 - 45°

707077	☐	blanc	WW	3000 K	870 lm	**169,95 €**
707078	■	noir	WW	3000 K	870 lm	**169,95 €**

220-240 Volt | 9 W | COB | 1 LED | Ra>90 | 40°





Spots iencastrés de la même série
Page 191
565340
565341





PANEL TRACK LIGHT

- Aluminium
- Dimensions L x L x H: 300 x 100 x 22 mm
- Puissance absorbée: 21,00 W

707059	☐	Blanc signalisation RAL 9016	WW	3000 K	1470 lm	**129,95 €**
707017	☐	Blanc signalisation RAL 9016	NW	4000 K	1500 lm	**129,95 €**
707060	■	noir matte	WW	3000 K	1470 lm	**129,95 €**
707058	■	noir matte	NW	4000 K	1500 lm	**129,95 €**

110-240 Volt | 20 W | SMD | LED | Ra>80 | 115° | 340°





LUNA 15

- Aluminium moulé
- Dimensions L x H x Ø: 159 x 101 x 63 mm
- dimmable par découpage de phase
- Puissance absorbée: 15,60 W

707022	☐ Blanc pur RAL 9010	WW	3000 K	1140 lm	**139,95 €**
707023	☐ Blanc pur RAL 9010	NW	4000 K	1100 lm	**139,95 €**
707024	■ Noir de sécurité RAL 9004	WW	3000 K	1140 lm	**139,95 €**
707025	■ Noir de sécurité RAL 9004	NW	4000 K	1100 lm	**139,95 €**

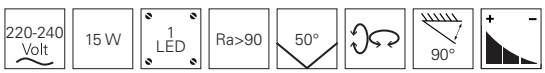



Plafonniers de la même série
Page 97
348040
348041
348057
348058

Accessoires

930188	Réflecteur 20°	**9,95 €**
930189	Réflecteur 30°	**9,95 €**





LUNA 40

- Aluminium moulé
- Dimensions L x H x Ø: 201 x 168 x 120 mm
- dimmable par découpage de phase
- Puissance absorbée: 40,20 W

707020	☐ Blanc pur RAL 9010	WW	3000 K	2520 lm	**199,95 €**
707021	☐ Blanc pur RAL 9010	NW	4000 K	2820 lm	**199,95 €**
707028	■ Noir de sécurité RAL 9004	WW	3000 K	2520 lm	**199,95 €**
707029	■ Noir de sécurité RAL 9004	NW	4000 K	2820 lm	**199,95 €**

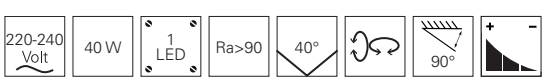



Plafonniers de la même série
Page 99
348063
348064
348065
348066

Accessoires

930206	Réflecteur 20°	**15,95 €**
930207	Réflecteur 30°	**15,95 €**





LUNA 30

- Aluminium moulé
- Dimensions L x H x Ø: 165 x 121 x 85 mm
- dimmable par découpage de phase
- Puissance absorbée: 30,20 W

707018	☐	Blanc pur RAL 9010	WW	3000 K	1930 lm	**169,95 €**
707019	☐	Blanc pur RAL 9010	NW	4000 K	2210 lm	**169,95 €**
707026	■	Noir de sécurité RAL 9004	WW	3000 K	1930 lm	**169,95 €**
707027	■	Noir de sécurité RAL 9004	NW	4000 K	2210 lm	**169,95 €**

220-240 Volt | 30 W | 1 LED | Ra>90 | 40° | 90°



Plafonniers de la même série
Page 98
348059
348060
348061
348062

Accessoires

930196	Réflecteur 20°	**12,95 €**
930239	Réflecteur 30°	**12,95 €**
930210	Coupe flux blanc	**25,95 €**
930211	Coupe flux noir	**25,95 €**







LUNA 30 CCT FLEX

- Aluminium
- Dimensions L x H x Ø: 162,5 x 161 x 85 mm
- dimmable en continu [voir photo]
- Temperature ded couleur ajustable [voir photo]
- CCT Dip
- Puissance absorbée: 38,00 W

707061	☐	blanc matte	WW CW	2600-6250 K	2100 lm	**329,95 €**
707062	■	noir matte	WW CW	2600-6250 K	2100 lm	**329,95 €**

220-240 Volt | 35 W | 1 LED | Ra>90 | 40° | 90°



Plafonniers de la même série
Page 98
348059
348060
348061
348062







Plafonniers de la même série
Page 128
348124
348125
348107



Lampadaires muraux de la même série
Page 260
341215

UNI II

- Aluminium moulé
- Dimensions L x Ø: 167 x 100 mm
- dimmable par découpage de phase
- Puissance absorbée: 17,00 W

707044 ☐ blanc ww 3000 K 910 lm **149,95 €**

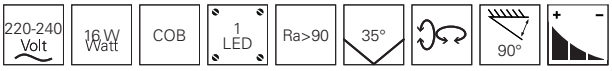



Accessoires

930339	Réflecteur-anneau noir	**9,95 €**
930340	Réflecteur-anneau coloris or	**9,95 €**
930341	Réflecteur-anneau Chrome	**9,95 €**
930371	Réflecteur-anneau II noir brillant	**9,95 €**
930335	Capot arrière noir	**2,95 €**
930337	Capot Refroidisseur noir	**2,95 €**
930306	Réflecteur 50°	**9,95 €**
930307	Filtre nid d´abeille	**9,95 €**
930308	Lentille Spread Lens 40° | transparente/satinée	**9,95 €**
930309	Lentille Softening Lens 47° | satinée	**9,95 €**
930310	Lentille Linear Spread Lens 40°/80° asymetrique transparente/satinée	**9,95 €**



AIN 24-30W

- Aluminium
- Dimensions L x L x H: 336 x 36 x 49 mm
- Socle L x L x H: 195 x 30 x 50 mm
- Puissance absorbée: 24,50 - 30,50 W
- UGR <16
- Modele exclusif pour les rails 3-phasen D-LINE, Ivela et Hoffmeister

707072	blanc	WW	3000 K	2400 lm	**159,95 €**
707075	blanc	NW	4000 K	2400 lm	**159,95 €**
707073	argenté	WW	3000 K	2400 lm	**159,95 €**
707076	argenté	NW	4000 K	2400 lm	**159,95 €**
707071	noir	WW	3000 K	2400 lm	**159,95 €**
707074	noir	NW	4000 K	2400 lm	**159,95 €**



Accessoires

930386	Réflecteur 12° | argenté	**1,95 €**
930387	Réflecteur 48° | argenté	**1,95 €**
930388	Anti Glare | blanc	**2,95 €**





CAN

- Aluminium moulé
- Dimensions L x Ø: 134 x 60 mm

707079	☐	blanc	**39,95 €**
707080	☐	argenté	**39,95 €**
707081	■	noir	**39,95 €**



Accessoires

930301	Réflecteur-anneau | H: 28 mm | blanc	**3,95 €**
930302	Réflecteur-anneau | H: 28 mm | noir	**3,95 €**
930303	Réflecteur-anneau | H: 28 mm | coloris or matte	**3,95 €**
930366	Réflecteur-anneau | H: 28 mm | argenté matte	**3,95 €**



PLEIONE FOCUS I

- Aluminium moulé
- Dimensions L x H x Ø: 181 x 180 x 68 mm
- Puissance absorbée: 15,00 W
- Lentille focalisable
- Faisceau lumineux réglable en continu [25°-60°]

707069	☐ Blanc de sécurité RAL 9003	WW	3000 K	1100 lm	**179,95 €**
707070	☐ Blanc de sécurité RAL 9003	NW	4000 K	1150 lm	**179,95 €**





PLEIONE FOCUS II

- Aluminium moulé
- Dimensions L x H x Ø: 195 x 160 x 90 mm
- Puissance absorbée: 35,00 W
- Lentille focalisable
- Faisceau lumineux réglable en continu [25°-60°]

707067	☐ Blanc de sécurité RAL 9003	WW	3000 K	3050 lm	**249,95 €**
707068	☐ Blanc de sécurité RAL 9003	NW	4000 K	3300 lm	**249,95 €**





Avec le soutien aimable de Küchen Leicht Ettlingen / Projekt: Leicht Küchenstudio Ettlingen / Planung / Umsetzung: CS Elektroanlagen Ettlingen





NIHAL MINI

- Aluminium moulé
- Dimensions L x L x H x Ø: 94 x 102 x 139 x 60 mm
- dimmable par découpage de phase
- Puissance absorbée: 15,00 W

707036	blanc	WW	3000 K	950 lm	**134,95 €**
707038	blanc	NW	4000 K	1180 lm	**134,95 €**
707054	argenté	WW	3000 K	950 lm	**134,95 €**
707055	argenté	NW	4000 K	1180 lm	**134,95 €**
707037	noir	WW	3000 K	950 lm	**134,95 €**
707039	noir	NW	4000 K	1180 lm	**134,95 €**

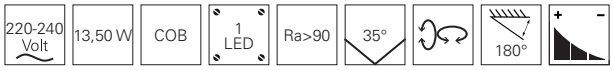



Accessoires

930301	Réflecteur-anneau blanc	**3,95 €**
930302	Réflecteur-anneau noir	**3,95 €**
930303	Réflecteur-anneau coloris or	**3,95 €**
930366	Réflecteur-anneau argenté	**3,95 €**
930297	Réflecteur carte blanc	**2,95 €**
930298	Réflecteur carte noir	**2,95 €**
930299	Réflecteur carte coloris or	**2,95 €**
930300	Réflecteur carte grain de bois	**4,95 €**
930364	Réflecteur carte argenté	**2,95 €**
930306	Réflecteur 50°	**9,95 €**
930307	Filtre nid d´abeille	**9,95 €**
930308	Lentille Spread Lens 40° | transparente/satinée	**9,95 €**
930309	Lentille Softening Lens 47° | satinée	**9,95 €**
930310	Lentille Linear Spread Lens 40°/80° asymetrique transparente/satinée	**9,95 €**





NIHAL

- Aluminium moulé
- Dimensions L x L x H x Ø: 135 x 138 x 188 x 86 mm
- dimmable par découpage de phase
- Puissance absorbée: 33,00 W

707040	blanc	WW	3000 K	2450 lm	**173,95 €**
707042	blanc	NW	4000 K	2860 lm	**173,95 €**
707056	argenté	WW	3000 K	2470 lm	**173,95 €**
707057	argenté	NW	4000 K	2860 lm	**173,95 €**
707041	noir	WW	3000 K	2450 lm	**173,95 €**
707043	noir	NW	4000 K	2860 lm	**173,95 €**

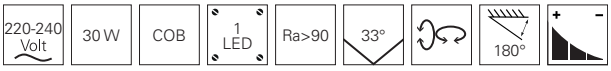



Accessoires

930315	Réflecteur-anneau blanc	**3,95 €**
930316	Réflecteur-anneau noir	**3,95 €**
930317	Réflecteur-anneau coloris or	**3,95 €**
930365	Réflecteur-anneau argenté	**3,95 €**
930311	Réflecteur carte blanc	**4,95 €**
930312	Réflecteur carte noir	**4,95 €**
930313	Réflecteur carte coloris or	**4,95 €**
930314	Réflecteur carte grain de bois	**6,95 €**
930363	Réflecteur carte argenté	**4,95 €**
930318	Réflecteur 15°	**15,95 €**
930320	Réflecteur 50°	**15,95 €**
930321	Filtre nid d´abeille	**9,95 €**
930322	Lentille Spread Lens 40° | transparente/satinée	**9,95 €**
930323	Lentille Softening Lens 47° | satinée	**9,95 €**
930324	Lentille Linear Spread Lens 40°/80° asymetrique transparente/satinée	**9,95 €**



FLOOD SMD

- Aluminium moulé
- Dimensions L x L x H: 170 x 143,5 x 27 mm
- Socle L x L: 179 x 20 mm
- Puissance absorbée: 16,00 W

707030	☐	Blanc signalisation RAL 9016	WW	3000 K	1325 lm	**69,95 €**
707031	☐	Blanc signalisation RAL 9016	NW	4000 K	1349 lm	**69,95 €**





FLOOD SMD I

- Aluminium moulé
- Dimensions L x L x H: 230 x 192,5 x 40,5 mm
- Socle L x L: 237 x 25 mm
- Puissance absorbée: 32,00 W

707032	☐	Blanc signalisation RAL 9016	WW	3000 K	2600 lm	**119,95 €**
707033	☐	Blanc signalisation RAL 9016	NW	4000 K	2650 lm	**119,95 €**





STUDIO PAR 30

- Aluminium
- Dimensions L x H: 270,75 x 158,77 mm
- Puissance absorbée: 4,00 W
- dimmable sur Lampes optionnel
- Adaptateur inclus

707082 ■ noir **59,95 €**



Accessoires

001621 Coupe flux | noir **24,95 €**



STUDIO PAR 30

- Aluminium
- Dimensions L x L x H: 230 x 140 x 115 mm
- dimmable sur Lampes optionnel
- Adaptateur inclus

707013 ☐ argenté Chrome **59,95 €**



Accessoires

001623 Coupe flux argenté **24,95 €**



ECLAIRAGE D'EXTÉRIEUR

ECLAIRAGE D'EXTÉRIEUR

378 Appliques plafond
386 Appliques murales
456 Encastrés muraux
466 borne d'éclairage
500 Lampes de table et lampadaires
512 Projecteurs
550 Wallwasher
556 Encastrés de sol
586 Projecteurs immergeables



Page 380



Page 380



Page 381



Page 382



Page 383



Page 383



Page 384

APPLIQUES PLAFOND
UNIVERSELS ET SÛRS

Les luminaires en saillie spécialement conçus pour les zones extérieures sont le bon choix notamment lorsqu'il s'agit d'éclairer les entrées de maisons, les terrasses ou autres voies d'accès. Les classes de protection requises à cette fin sont également disponibles, ainsi que différentes couleurs et formes. Utilisation universelle et à ne pas négliger en tant qu'aspect sécuritaire.





MOB ROUND I

- Aluminium moulé
- Dimensions H x Ø: 92 x 108 mm
- Socle Ø: 100 mm
- dimmable avec ampoule optionnelle

730408	■	anthracite	**59,95 €**
730407	□	blanc	**59,95 €**

220-240 Volt | 1x max. 9 W | GX53 | LED | IP54

passende Leuchtmittel ab Page 870





MOB SQUARE II ANTHRACITE

- Aluminium moulé
- Dimensions L x L x H: 108 x 108 x 100 mm
- Socle L x L: 108 x 108 mm
- dimmable avec ampoule optionnelle

730410	■	anthracite	**69,95 €**
730409	□	blanc	**69,95 €**

220-240 Volt | 1x max. 9 W | GX53 | LED | IP54

passende Leuchtmittel ab Page 870





CETI

- Aluminium moulé
- Dimensions L x L x H: 85 x 85 x 99 mm
- Socle L x L: 85 x 85 mm
- dimmable par découpage de phase
- Puissance absorbée: 11,00 W

348045	☐ blanc matte	ww	3000 K	730 lm	**152,95 €**
348046	■ noir	ww	3000 K	730 lm	**152,95 €**







AURIGAE

- Aluminium moulé
- Dimensions L x L x H: 250 x 250 x 60 mm
- Socle L x L x H: 190 x 190 x 20 mm
- Puissance absorbée: 22,00 W

348120	gris foncé	WW	3000 K	1550 lm	**99,95 €**
348121	blanc	WW	3000 K	1550 lm	**99,95 €**

220-240 Volt | 20 W | SMD | 172 LED | Ra>80 | 110° | IP65





ARNEB

- Aluminium moulé
- Dimensions L x L x H: 340 x 340 x 50 mm
- Socle H x Ø: 12 x 270 mm
- Puissance absorbée: 30,00 W

348070	gris foncé	WW	3000 K	2300 lm	**169,95 €**
348068	gris foncé	NW	4000 K	2500 lm	**169,95 €**

220-240 Volt | 27 W | SMD | 299 LED | Ra>80 | 113° | IP54



ASCELLA

- Aluminium moulé
- Dimensions H x Ø: 50 x 340 mm
- Socle H x Ø: 12 x 270 mm
- Puissance absorbée: 30,00 W

348069	gris foncé	WW	3000 K	2300 lm	**169,95 €**
348067	gris foncé	NW	4000 K	2500 lm	**169,95 €**

220-240 Volt | 27 W | SMD | 299 LED | Ra>80 | 113° | IP54



QUADRATA I

- Plastique
- Dimensions L x L x H: 220 x 220 x 56 mm
- Socle L x L x H: 190 x 190 x 10 mm
- Puissance absorbée: 10,00 W

348011	gris	WW	3000 K	680 lm	**89,95 €**
348012	gris	NW	4000 K	690 lm	**89,95 €**

220-240 Volt | 10 W | SMD | 100 LED | Ra>80 | 115° | IP65



QUADRATA II

- Plastique
- Dimensions L x L x H: 296 x 296 x 78 mm
- Socle L x L x H: 230 x 230 x 10 mm
- Puissance absorbée: 16,00 W

348009	gris	WW	3000 K	1110 lm	**102,95 €**
348010	gris	NW	4000 K	1080 lm	**102,95 €**

220-240 Volt | 16 W | SMD | 81 LED | Ra>80 | 115° | IP65



QUADRATA III

- Plastique
- Dimensions L x L x H: 400 x 400 x 93 mm
- Socle L x L x H: 312 x 312 x 10 mm
- Puissance absorbée: 21,00 W

348007	gris	WW	3000 K	1280 lm	**142,95 €**
348008	gris	NW	4000 K	1380 lm	**142,95 €**

220-240 Volt | 20 W | SMD | 144 LED | Ra>80 | 115° | IP65





Page 390



Page 390



Page 390



Page 392



Page 392



Page 393



Page 393



Page 394



Page 394



Page 396



Page 396



Page 397



Page 397



Page 398



Page 398



Page 399



Page 401



Page 402



Page 404



Page 404



Page 406



Page 406



Page 407



Page 407



Page 408



Page 408



Page 410



Page 410



Page 411



Page 412



Page 414



Page 414



Page 416



Page 415



Page 418



Page 418



Page 419



Page 419



Page 420



Page 421



Page 422



Page 422



Page 423



Page 424



Page 426



Page 426



Page 429



Page 429



Page 430



Page 430



Page 431



Page 431



Page 432



Page 432



Page 433



Page 434



Page 436



Page 438



Page 440



Page 440



Page 441



Page 441



Page 439



Page 439



Page 442



Page 442



Page 444



Page 446



Page 447



Page 447



Page 450

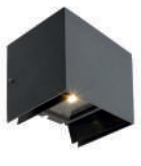

Page 450



Page 452



Page 452



Page 448



Page 448



Page 453



Page 455



Page 455

APPLIQUES MURALES

Les luminaires en saillie pour les murs et les sols assurent l'éclairage, l'orientation et la sécurité de votre espace extérieur. Un détecteur de mouvement permet également de réduire les coûts énergétiques.

ZILLY DOWN



- Acier inoxydable
- Dimensions L x L x H x Ø: 115 x 115 x 107 x 60 mm
- Socle L x L x H: 80 x 50 x 25 mm
- dimmable avec ampoule optionnelle

731005 ☐ argenté **31,95 €**

220-240 Volt | 1x max. 35 W | GU10 | LED | IP44

Ampoules à partir de la page 868

ZILLY II DOWN



- Acier inoxydable
- Dimensions L x L x H x Ø: 125 x 60 x 105 x 60 mm
- Socle L x L x H: 100 x 43 x 22 mm
- dimmable avec ampoule optionnelle

731008 ☐ argenté **42,95 €**

220-240 Volt | 1x max. 35 W | GU10 | LED | IP44

Ampoules à partir de la page 868



passende Pollerleuchte
Page 469
733002

ZILLY II DOWN MOTION



- Acier inoxydable
- Dimensions L x L x H x Ø: 150 x 68 x 106 x 60 mm
- Socle L x L x H: 150 x 68 x 27 mm
- détecteur de mouvements et d´obscurité

731009 ☐ argenté **67,95 €**

220-240 Volt | 1x max. 35 W | GU10 | IP44

Ampoules à partir de la page 868



passende Pollerleuchte
Page 469
733002





ZILLY UP & DOWN

- Acier inoxydable
- Dimensions L x L x H x Ø: 163 x 107 x 60 x 60 mm
- Socle L x L x H: 80 x 50 x 27 mm
- dimmable avec ampoule optionnelle

731006 ☐ argenté **47,95 €**

220-240 Volt | 2x max. 35 W | GU10 | LED | IP44

Ampoules à partir de la page 868



ZILLY UP & DOWN MOTION

- Acier inoxydable
- Dimensions L x L x H x Ø: 215 x 110 x 70 x 60 mm
- Socle L x L x H: 150 x 68 x 27 mm
- détecteur de mouvements et d´obscurité

731007 ☐ argenté **72,95 €**

220-240 Volt | 2x max. 35 W | GU10 | LED | + – | IP44

Ampoules à partir de la page 868

ZILLY II UP AND DOWN



- Acier inoxydable
- Dimensions L x L x H x Ø: 178 x 60 x 105 x 60 mm
- Socle L x L x H: 102 x 42 x 22 mm
- dimmable avec ampoule optionnelle

731010 ☐ argenté **72,95 €**

220-240 Volt | 2x max. 35 W | GU10 | LED | IP44

Ampoules à partir de la page 868



passende Pollerleuchte
Page 469
733003

ZILLY II UP AND DOWN MOTION



- Acier inoxydable
- Dimensions L x L x H x Ø: 220 x 70 x 108 x 60 mm
- Socle L x L x H: 148 x 67 x 25 mm
- détecteur de mouvements et d´obscurité

731011 ☐ argenté **82,95 €**

220-240 Volt | 2x max. 35 W | GU10 | IP44

Ampoules à partir de la page 868



passende Pollerleuchte
Page 469
733003

NOVA II

- Acier inoxydable
- Dimensions L x L x H x Ø: 388 x 145 x 110 x 75 mm
- Socle H x Ø: 25 x 110 mm
- détecteur de mouvements et d´obscurité

730034 ☐ argenté **56,95 €**

220-240 Volt | 1x max. 40 W | E27 | IP44

Ampoules à partir de la page 872





passende Pollerleuchte
Page 470
730032

NOVA III

- Acier inoxydable
- Dimensions L x L x H x Ø: 331 x 105 x 60 x 60 mm
- Socle L x L x H: 103 x 42 x 23 mm
- dimmable avec ampoule optionnelle

731012 ☐ argenté **49,95 €**

220-240 Volt | 1x max. 11 W + 35 W | E27 / GU10 | LED | + – | IP44

Ampoules à partir de la page 868 [GU10] / 872 [E27]





passende Pollerleuchte
Page 470
730007



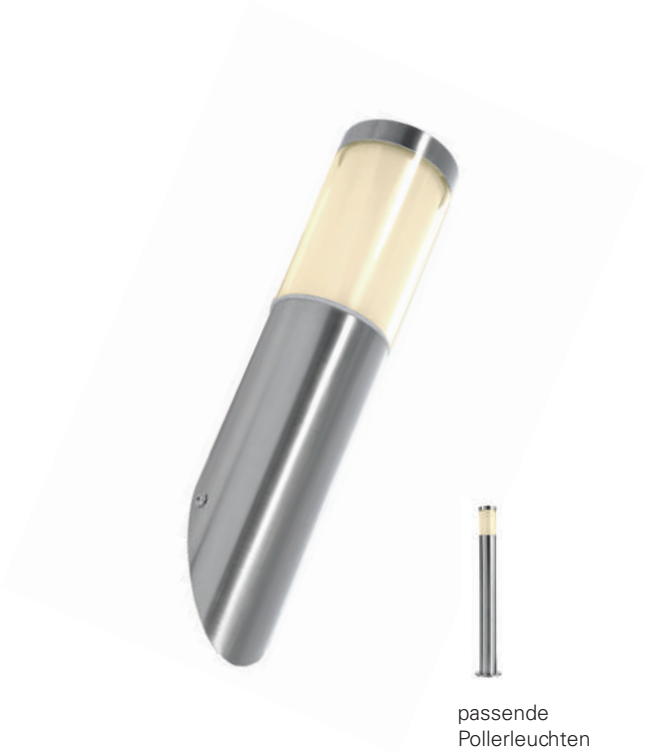

passende Pollerleuchten
Page 468
733012
733028

PORRIMA I

- Acier inoxydable
- Dimensions H x Ø: 345 x 76 mm
- dimmable avec ampoule optionnelle

731106 ☐ argenté brossé **39,95 €**

220-240 Volt | 1x max. 5 W | GU10 | IP44

Ampoules à partir de la page 868



passende Pollerleuchten
Page 468
733012
733028

PORRIMA II

- Acier inoxydable
- Dimensions L x L x H x Ø: 255 x 142 x 85 x 76 mm
- Socle H x Ø: 25 x 85 mm
- dimmable avec ampoule optionnelle

731107 ☐ argenté brossé **39,95 €**

220-240 Volt | 1x max. 5 W | GU10 | IP44

Ampoules à partir de la page 868



ESTADA II

- Acier inoxydable
- Dimensions L x L x H: 102 x 170 x 220 mm
- dimmable avec ampoule optionnelle

730014 argenté **56,95 €**

220-240 Volt | 1x max. 11 W | E27 | LED | IP44

Ampoules à partir de la page 872



passende Pollerleuchte
Page 471
730009



FACADO A

- Aluminium moulé
- Dimensions L x L x H: 243 x 110 x 150 mm
- Socle L x L x H: 120 x 90 x 35 mm
- dimmable avec ampoule optionnelle

731059 anthracite **79,95 €**

220-240 Volt | 1x max. 20 W | E27 | LED | IP54

Ampoules à partir de la page 872



passende Pollerleuchte
Page 472
733018



MERAK

- Acier inoxydable
- Dimensions L x L x H x Ø: 180 x 102 x 200 x 102 mm
- Socle L x L: 100 x 70 mm
- dimmable avec ampoule optionnelle

731063 ☐ blanc | Steinoptik **59,95 €**

220-240 Volt | 1x max. 11 W | E27 | LED | IP44



passende
Pollerleuchten
Page 476
733015
733014



SETA

- Aluminium moulé
- Dimensions L x L x H x Ø: 260 x 295 x 214 x 260 mm
- Socle L x L x H: 40 x 80 x 140 mm
- dimmable avec ampoule optionnelle

730350 ■ anthracite **72,95 €**

220-240 Volt | 1x max. 18 W | E27 | LED | IP44



passende
Pollerleuchte
Page 471
730351





ORTIS

- Aluminium moulé
- Dimensions L x L x H x Ø: 260 x 120 x 181 x 120 mm
- Socle L x L x H: 100 x 77 x 67 mm
- Puissance absorbée: 15,90 W

731031 gris foncé ww 3000 K 510 lm **149,95 €**

passende Pollerleuchte Page 477 **733004**

220-240 Volt | 15 W Watt | COB | 1 LED | Ra>80 | 360° | IP54





MARKAB

Intemporelle et puissante: MARKAB est une applique murale en saillie tout à fait moderne, destinée à être utilisée à l'extérieur dans le secteur privé et commercial. Que ce soit sur les murs des maisons, les murs d'enceinte ou dans les parcs, grâce à la construction sophistiquée du boîtier, MARKAB émet ses 620 lumens lumineux absolument sans éblouissement dans son environnement. Avec un angle de rayonnement large de 304°, ce luminaire d'extérieur discret n'éclaire pas seulement son environnement immédiat. Vous aurez longtemps plaisir à utiliser le MARKAB grâce à sa conception dans un boîtier résistant en aluminium moulé sous pression et à sa certification IP65.



MARKAB

- Aluminium moulé
- Dimensions L x L x H: 248 x 117 x 70 mm
- Socle L x L x H: 210 x 45 x 18 mm
- Puissance absorbée: 13,50 W

731117 gris foncé ww 3000 K 620 lm **79,95 €**

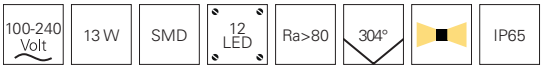

BERMUDA

Certes un grand nom pour un petit luminaire. Mais dans son design, la série BERMUDA est sans aucun doute tout aussi passionnante que le célèbre triangle. Le tout petit luminaire est un enrichissement pour chaque jardin et s'intègre comme un petit champignon dans chaque environnement extérieur. Et accessoirement, il a belle allure en tant qu'applique murale.



BERMUDA

- Aluminium moulé
- Dimensions L x Ø: 142 x 200 mm
- Socle H x Ø: 79 x 70 mm
- Puissance absorbée: 10,80 W
- dimmable par découpage de phase

731124 Gris noir RAL 7021 ww 3000 K 600 lm **169,95 €**

220-240 Volt | 10 W | SMD | 72 LED | Ra>80 | 360° | IP65



passende Pollerleuchte
Page 494
733056





MOBBY II

- Aluminium moulé
- Dimensions H x Ø: 100 x 84 mm
- Socle H x Ø: 34 x 95 mm
- dimmable par découpage de phase
- Puissance absorbée: 9,90 W

731021 gris foncé WW 3000 K 810 lm **139,95 €**

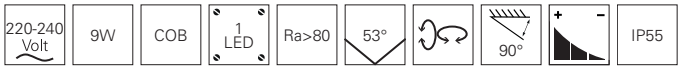



Accessoires

930194 Réflecteur 33° **12,95 €**



MOBBY II DOUBLE

- Aluminium moulé
- Dimensions L x L x H x Ø: 84 x 124 x 220 x 84 mm
- Socle L x L x H: 120 x 80 x 34 mm
- Puissance absorbée: 19,90 W

731071 gris foncé WW 3000 K 1620 lm **249,95 €**





Accessoires

930194 Réflecteur 33° **12,95 €**



MOBBY II SINGLE

- Aluminium moulé
- Dimensions L x L x H x Ø: 84 x 124 x 120 x 84 mm
- Socle L x L x H: 120 x 80 x 34 mm
- Puissance absorbée: 9,90 W

731072 gris foncé WW 3000 K 810 lm **149,95 €**

220-240 Volt | 9W | COB | 1 LED | Ra>80 | 53° | IP55



Accessoires

930194 Réflecteur 33° **12,95 €**





BING

- Plastique
- Dimensions H x Ø: 91 x 270 mm
- Socle Ø: 270 mm
- dimmable avec ampoule optionnelle

341763 ☐ blanc **41,95 €**

220-240 Volt | 1x max. 75 W | E27 | LED | IP65

Ampoules à partir de la page 872



WALL I

- Acier inoxydable
- Dimensions L x L x H: 230 x 92 x 290 mm
- Socle L x L: 200 x 260 mm
- dimmable avec ampoule optionnelle

948109 ☐ argenté **36,95 €**

220-240 Volt | 1x max. 40 W | E27 | LED | IP44



Accessoires

948139 Jeu de chiffres et lettre | 3 chiffres et 1 lettre [0 à 9 | A à J] **8,95 €**

Ampoules à partir de la page 872



SCUTI I

- Acier inoxydable
- Dimensions L x L x H: 285 x 285 x 85 mm
- dimmable avec ampoule optionnelle

731052 ☐ argenté brossé **49,95 €**

220-240 Volt | 2x max. 11 W | E27 | LED | 00 ° | IP44

Ampoules à partir de la page 872



SCUTI II

- Acier inoxydable
- Dimensions H x Ø: 85 x 285 mm
- dimmable avec ampoule optionnelle

731053 ☐ argenté brossé **49,95 €**

220-240 Volt | 2x max. 11 W | E27 | LED | 00 ° | IP44

Ampoules à partir de la page 872





RILONGO A

- Aluminium moulé
- Dimensions L x L x H: 250 x 110 x 103 mm
- Socle L x L: 250 x 110 mm
- dimmable avec ampoule optionnelle

730330 anthracite **59,95 €**
730331 marron **59,95 €**

220-240 Volt | 1x max. 18 W | E27 | LED | IP54

Ampoules à partir de la page 872



WALL LINE III

- Aluminium moulé
- Dimensions L x L x H: 250 x 110 x 110 mm
- Socle L x L: 250 x 103 mm
- dimmable avec ampoule optionnelle

731060 anthracite **59,95 €**

220-240 Volt | 1x max. 18 W | E27 | LED | IP54

Ampoules à partir de la page 872





CORVI I

- Aluminium moulé
- Dimensions L x L x H: 160 x 75 x 160 mm
- Socle L x L: 140 x 140 mm
- Puissance absorbée: 10,50 W

731073 gris foncé WW 3000 K 590 lm **99,95 €**

220-240 Volt | 10 W | SMD | 24 LED | Ra>80 | 120° | IP54



CORVI II

- Aluminium moulé
- Dimensions L x L x H: 160 x 78 x 160 mm
- Socle L x L: 140 x 140 mm
- Puissance absorbée: 10,40 W

731074 gris foncé WW 3000 K 190 lm **99,95 €**

220-240 Volt | 10 W | SMD | 24 LED | Ra>80 | 120° | IP54



CORVI III

- Aluminium moulé
- Dimensions L x L x H: 160 x 78 x 160 mm
- Socle L x L: 140 x 140 mm
- Puissance absorbée: 10,40 W

731075 gris foncé WW 3000 K 175 lm **99,95 €**

220-240 Volt | 10 W | SMD | 24 LED | Ra>80 | 120° | IP54

GIANFAR

L'applique murale d'extérieur élégante GIANFAR convainc par un design à la fois classique et expressif. Pratique: Grâce à l'ensemble d'autocollants inclus dans la livraison, vous pouvez transformer GIANFAR rapidement et facilement en luminaire de numéro de maison si nécessaire.



GIANFAR

- Aluminium moulé
- Dimensions L x L x H: 161 x 59 x 211 mm
- Socle L x L x H: 145 x 17 x 73 mm
- Puissance absorbée: 13,00 W

731119 Gris signalisation RAL 7043 WW 3000 K 930 lm **99,95 €**

100-240 Volt | 12 W | SMD | 60 LED | Ra>80 | 120° | IP54

Accessoires

948139 Jeu de chiffres et lettre | 3 chiffres et 1 lettre [0 à 9 | A à J] **8,95 €**


7c



MENSAE ECKIG

- Aluminium moulé
- Dimensions L x L x H: 300 x 300 x 48 mm
- Socle H x Ø: 28 x 170 mm
- détecteur de mouvements et d´obscurité
- Puissance absorbée: 20,00 W

348071 gris foncé WW 3000 K 1240 lm **193,95 €**

220-240 Volt | 18 W | SMD | 96 LED | Ra>80 | 115° | IP54



MENSAE RUND

- Aluminium moulé
- Dimensions H x Ø: 48 x 300 mm
- Socle H x Ø: 28 x 170 mm
- détecteur de mouvements et d´obscurité
- Puissance absorbée: 20,00 W

348072 gris foncé WW 3000 K 1340 lm **193,95 €**

220-240 Volt | 18 W | SMD | 96 LED | Ra>80 | 110° | IP54



VOLANTIS

- Aluminium moulé
- Dimensions L x L x H: 300 x 300 x 47 mm
- Socle L x L x H: 165 x 165 x 25 mm
- Puissance absorbée: 18,00 W

731109 gris foncé WW 3000 K 1300 lm **179,95 €**

110-240 Volt | 16 W | SMD | 100 LED | Ra>80 | 120° | IP65



LYNCIS

Le luminaire mural LED LYNCIS séduit non seulement par son design sophistiqué et filigrane (lauréat du Red Dot Design Award 2017), mais également par ses caractéristiques extérieures. Le luminaire d'extérieur compact certifié IP65 est logé dans un boîtier en aluminium coulé sous pression gris foncé et produit une lumière blanc chaud de 10 watts [500 lm] avec ses 96 LED et il s'intègre parfaitement dans des applications en extérieur les plus variées.

reddot award 2017
winner



LYNCIS

- Aluminium moulé
- Dimensions L x L x H: 300 x 142 x 315 mm
- Socle L x L x H: 95 x 95 x 18 mm
- Puissance absorbée: 11,00 W

731102 gris foncé ww 3000 K 500 lm **119,95 €**

220-240 Volt | 10 W | SMD | 96 LED | Ra>80 | 170° | IP65





CORVI

- Aluminium moulé
- Dimensions L x L x H: 120 x 45 x 225 mm
- Socle L x L: 258 x 98 mm
- Puissance absorbée: 10,70 W

731056 gris foncé laqué WW 3000 K 310 lm **49,95 €**

220-240 Volt | 10 W | SMD | 48 LED | Ra>80 | 140° | IP44



PICTORIS

- Aluminium moulé
- Dimensions L x L x H: 160 x 50 x 210 mm
- Socle L x L x H: 155 x 15 x 205 mm
- Puissance absorbée: 12,20 W

731091 gris foncé WW 3000 K 510 lm **49,95 €**

220-240 Volt | 10 W | SMD | 48 LED | Ra>80 | 120° | IP44

Accessoires

948139 Jeu de chiffres et lettre | 3 chiffres et 1 lettre [0 à 9 | A à J] **8,95 €**



BEID

- Aluminium moulé
- Dimensions L x L x H: 200 x 111,7 x 66,6 mm
- Socle L x L x H: 145 x 18 x 48 mm
- Puissance absorbée: 9,30 W

731082 gris foncé WW 3000 K 360 lm **59,95 €**

220-240 Volt | 9 W | SMD | 8 LED | Ra>80 | 140° | IP54



TYL

- Aluminium moulé
- Dimensions L x L x H: 236 x 68 x 75 mm
- Socle L x L x H: 135 x 20 x 50 mm
- Puissance absorbée: 9,60 W

731080 gris foncé WW 3000 K 530 lm **59,95 €**

220-240 Volt | 9 W | SMD | 8 LED | Ra>80 | 110° | IP54

SEGIN

Le luminaire mural LED SEGIN convient à une utilisation polyvalente à l'extérieur. Il éclaire les zones extérieures et d'entrée des bâtiments. Il peut également être utilisé comme luminaire de numéro de maison. En plus du boîtier en aluminium moulé sous pression robuste, SEGIN dispose également d'un système d'ombrage rond qui permet d'adapter la direction de la lumière à l'application concernée de manière flexible.





SEGIN

- Aluminium moulé
- Dimensions L x L x H x Ø: 223 x 130 x 105 x 105 mm
- Socle L x L x H: 185 x 63 x 30 mm
- Puissance absorbée: 13,50 W

731118 gris foncé WW 3000 K 370 lm **109,95 €**

100-240 Volt | 13 W | SMD | 12 LED | Ra>80 | 90° | IP65



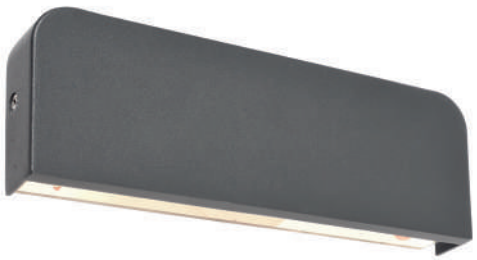

TANIA

- Aluminium moulé
- Dimensions L x L x H: 230 x 33 x 80 mm
- Socle L x L x H: 220 x 70 x 25 mm
- Puissance absorbée: 9,70 W
- avec faisceau lumineux indirecte

731079 gris foncé ww 3000 K 690 lm **54,95 €**

220-240 Volt | 9 W | SMD | 45 LED | Ra>80 | 360° | IP54



Avec le soutien aimable de Licht von Klein / www.licht-von-klein.de



ALCYONE

- Aluminium moulé
- Dimensions L x L x H: 65 x 28 x 170 mm
- Socle L x L x H: 60 x 10 x 140 mm
- Puissance absorbée: 8,60 W

731101 gris foncé WW 3000 K 310 lm **49,95 €**

220-240 Volt | 7,80 W | SMD | 12 LED | Ra>80 | 108° | IP54



KIMBALI ECKIG

- Aluminium
- Dimensions L x L x H: 160 x 90 x 50 mm
- Socle L x L: 148 x 85 mm
- Puissance absorbée: 6,50 W

731014 anthracite WW 3000 K 370 lm **92,95 €**

220-240 Volt | 6 W | COB | 2 LED | Ra>80 | 80° | IP44



URIA 6

- Aluminium moulé
- Dimensions L x L x H: 220 x 77 x 90 mm
- Socle L x L x H: 190 x 20 x 75 mm
- Puissance absorbée: 6,50 W

731032 anthracite WW 3000 K 296 lm **69,95 €**

220-240 Volt | 6 W | COB | 1 LED | Ra>80 | 120° | IP65



URIA 10

- Aluminium moulé
- Dimensions L x L x H: 300 x 97 x 120 mm
- Socle L x L x H: 270 x 20 x 85 mm
- Puissance absorbée: 11,20 W

731033 anthracite WW 3000 K 408 lm **89,95 €**

220-240 Volt | 10 W | COB | 1 LED | Ra>80 | 120° | IP65

AQUILAE

Avec AQUILAE, DEKO-LIGHT présente une applique murale LED pour une utilisation extérieure qui projette sur le sol un faisceau de lumière particulièrement étroit [14°] et de couleur blanc chaud. Afin qu'AQUILAE puisse déployer tout son effet lumineux, le luminaire d'extérieur doté d'un boîtier en aluminium coulé sous pression IP65 au design arrondi et discret doit être monté relativement bas au-dessus du sol.



AQUILAE

- Aluminium moulé
- Dimensions H x Ø: 53 x 120 mm
- Socle H x Ø: 15 x 110 mm
- Puissance absorbée: 3,50 W

731111 gris foncé WW 3000 K 30 lm **59,95 €**

100-240 Volt | 3 W | SMD | 1 LED | Ra>80 | 14° | IP65



MAIA

Des lignes futuristes sur les murs et les plafonds: les lumières à effets de la série MAIA basées sur des LED SMD produisent une lumière linéaire blanc chaud. Les deux modèles créent des accents optiques et soulignent l'architecture environnante. Grâce à sa forme étroite et élégante, la série MAIA certifiée IP65 peut être intégrée de manière flexible non seulement dans les espaces extérieurs, mais aussi dans les espaces intérieurs.



MAIA I

- Aluminium moulé
- Dimensions L x H x Ø: 110 x 170 x 119 mm
- Socle H x Ø: 45 x 110 mm
- dimmable par découpage de phase
- Puissance absorbée: 5,00 W

731104 ☐ blanc WW 3000 K 100 lm **179,95 €**

220-240 Volt | 4 W | SMD | 3 LED | Ra>80 | 350° / 5° | | + – | IP65



MAIA II

- Aluminium moulé
- Dimensions L x L x H: 148,00 x 60,60 x 98,50 mm
- Socle L x L: 148 x 60,60 mm
- dimmable par découpage de phase
- Puissance absorbée: 5,00 W

731105 ☐ blanc WW 3000 K 70 lm **179,95 €**

220-240 Volt | 4 W | SMD | 3 LED | Ra>80 | 180° / 5° | + – | IP65







AGUDO II SINGLE

- Aluminium moulé
- Dimensions L x L x H: 63 x 80 x 75 mm
- Socle L x L: 75 x 75 mm
- Puissance absorbée: 2,50 W

730381 anthracite WW 3000 K 70 lm **56,95 €**

220-240 Volt | 2 W | 1 LED | Ra>80 | 90° | IP54



AGUDO II DOUBLE

- Aluminium moulé
- Dimensions L x L x H: 140 x 80 x 65 mm
- Socle L x L: 140 x 75 mm
- Puissance absorbée: 3,50 W

730382 anthracite WW 3000 K 140 lm **76,95 €**

220-240 Volt | 3 W | 2 LED | Ra>80 | 90°/90° | IP54



CATA

- Aluminium moulé
- Dimensions L x L x H: 150 x 60 x 130 mm
- Socle L x L: 145 x 45 mm
- Puissance absorbée: 6,50 W

730374 anthracite WW 3000 K 230 lm **123,95 €**

220-240 Volt | 6 W | SMD | 36 LED | Ra>80 | 100° | IP54



passende Pollerleuchten
Page 484
733040
733041
733042

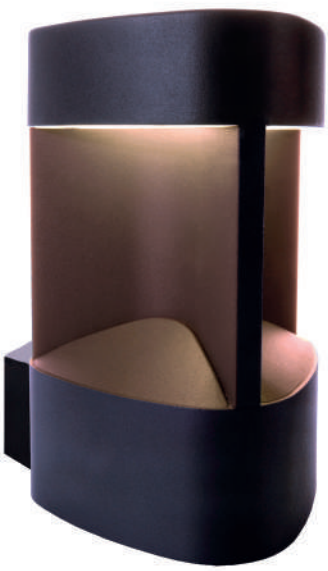

TRILA

- Aluminium moulé
- Dimensions L x L x H: 128,4 x 158,7 x 200 mm
- Socle L x L x H: 80 x 80 x 50 mm
- Puissance absorbée: 6,60 W

730366 anthracite WW 3000 K 361 lm **97,95 €**

220-240 Volt | 6 W | SMD | 90 LED | Ra>80 | IP44



passende Pollerleuchten
Page 478
730364
730365



CUBE

- Aluminium moulé
- Dimensions L x L x H: 70 x 120 x 60 mm
- Socle L x L: 70 x 60 mm
- Puissance absorbée: 8,60 W

730355 anthracite WW 2700 K 400 lm **112,95 €**

220-240 Volt | 8 W | SMD | 96 LED | Ra>80 | 120° | IP54





passende Pollerleuchte
Page 483
730354

IRETTA

- Aluminium moulé
- Dimensions L x L x H: 150 x 125 x 97,5 mm
- Socle L x L: 121 x 93 mm
- détecteur de mouvements et d´obscurité
- Puissance absorbée: 6,20 W

730395 anthracite WW 3000 K 370 lm **119,95 €**

220-240 Volt | 6 W | SMD | 64 LED | Ra>80 | IP54





passende
Pollerleuchten
Page 481
733006
733008

BEACON MOTION

- Aluminium moulé
- Dimensions L x L x H: 250 x 68 x 106 mm
- Socle L x L x H: 68 x 68 x 5 mm
- détecteur de mouvements et d´obscurité
- Puissance absorbée: 6,50 W

731016 ■ anthracite WW 3000 K 290 lm **102,95 €**

220-240 Volt | 6 W | SMD | 30 LED | Ra>80 | 120° | IP44



TACO I

- Aluminium moulé
- Dimensions B x H: 120 x 90 mm
- Socle L x L: 120 x 90 mm
- Puissance absorbée: 6,00 W

730387 ■ anthracite WW 3000 K 320 lm **92,95 €**

220-240 Volt | 5 W | 1 LED | Ra>80 | 100° | IP54



OLIV

- Aluminium moulé
- Dimensions L x L x H: 293 x 92 x 145 mm
- Socle L x L x H: 160 x 94 x 145 mm
- détecteur de mouvements et d´obscurité
- Puissance absorbée: 9,20 W

730398 anthracite ww 3000 K 370 lm **129,95 €**

220-240 Volt | 8 W | SMD | 96 LED | Ra>80 | | IP44



SOLAR PREMIUM

Le luminaire mural LED SOLAR PREMIUM se distingue par son design futuriste et il agit comme un luminaire extérieur innovant et décoratif pour les espaces extérieurs et les jardins. L'alimentation est fournie via la batterie rechargeable intégrée, y compris le panneau solaire, afin qu'aucun câble inesthétique ou coûteux ne soit nécessaire. Outre la version murale, la gamme de produits SOLAR comprend également des lampadaires de différentes tailles.



SOLAR PREMIUM I

- Aluminium
- Dimensions L x L x H: 160,5 x 233,2 x 152 mm
- Socle L x L x H: 160,5 x 31,5 x 80,5 mm
- détecteur de mouvements et d´obscurité
- Panneau solaire de haute capacité
- Puissance absorbée: 1,60 W
- inkl. Li-Ion-Akku | 3,70V | 2200 mA

731116 gris foncé WW 3200 K 170 lm **139,95 €**



passende
Pollerleuchte
Page 496
733046

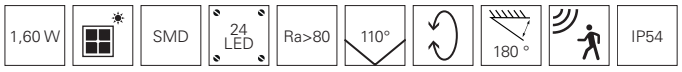



SAMAS SOLAR

Il n'y a pas toujours d'électricité là où vous voulez de la lumière. Nous avons la solution. La série SAMAS SOLAR n'a besoin que d'une chose pour briller : du soleil de temps en temps. Grâce à son mode d'économie d'énergie intelligent avec lequel il ne brille qu'avec 15 % de lumière en mode veille, il a une durée de longévité particulièrement longue. Dès qu'il détecte une présence via son capteur intégré, il brille de toute sa puissance. Cependant, il peut également être désactivé par un bouton. La forte luminosité combinée à une technologie de pointe pour une longue durée de fonctionnement est une véritable solution pour le mur.



SAMAS SOLAR

- Aluminium moulé
- Dimensions L x L x H: 154 x 140 x 290 mm
- Socle L x L x H: 110 x 30 x 12 mm
- Détecteur d´obscurité
- Panneau solaire de haute capacité
- Puissance absorbée: 2,20 W
- inkl. Li-Ion-Akku | 3,70V | 2200 mA

731122 gris foncé WW 3000 K 130 lm **99,95 €**

2,20 W | SMD | 25 LED | Ra>80 | 106° | IP54



passende
Tisch-/
Stehleuchten
Page 507
733049
733050



reddot award 2017
winner



ROBI FLEX

- Aluminium moulé
- Dimensions L x L x H: 120 x 45 x 125 mm
- Socle L x L: 78 x 45 mm
- Puissance absorbée: 10,30 W

passende Pollerleuchte Page 483

731068 gris foncé laqué WW 3000 K 700 lm **149,95 €** **733007**

110-240 Volt | 10 W | SMD | 48 LED | Ra>80 | 110° | 0-90° | IP54





TUCANAE

- Aluminium moulé
- Dimensions L x L x H: 140 x 172 x 219 mm
- Socle L x L x H: 125 x 135 x 15 mm
- Puissance absorbée: 18,00 W

731110 gris foncé WW 3000 K 1650 lm **129,95 €**

110-240 Volt | 16 W | SMD | 100 LED | Ra>80 | 110° | IP65

passende Pollerleuchte
Page 482
733031



TUCANAE MOTION

- Aluminium moulé
- Dimensions L x L x H: 140 x 172 x 219 mm
- Socle L x L x H: 125 x 135 x 15 mm
- détecteur de mouvements et d´obscurité
- Puissance absorbée: 18,00 W

731115 gris foncé WW 3000 K 1650 lm **149,95 €**

110-240 Volt | 16 W | SMD | 100 LED | Ra>80 | 110° | IP54

passende Pollerleuchte
Page 482
733036





SWIVE

- Aluminium moulé
- Dimensions L x L x H: 161 x 110 x 55 mm
- Socle L x L: 110 x 55 mm
- Puissance absorbée: 8,40 W

730405 anthracite WW 3000 K 380 lm **128,95 €**

220-240 Volt | 8 W | COB | 1 LED | Ra>80 | 17° | 300° | IP54





passende Pollerleuchten
Page 481
733025
733026

BESSMA IV

- Aluminium moulé
- Dimensions L x L x H: 90 x 93,1 x 251,8 mm
- Socle L x L x H: 90 x 12 x 44 mm
- Puissance absorbée: 9,60 W

731083 gris foncé WW 3000 K 580 lm **49,95 €**

100-240 Volt | 9 W | SMD | 8 LED | Ra>80 | 360° | IP54



GRUIS I

- Aluminium moulé
- Dimensions L x L x H: 224 x 80 x 220 mm
- Socle L x L x H: 88 x 70 x 12 mm
- Puissance absorbée: 9,00 W

731054 anthracite WW 3000 K 310 lm **64,95 €**

220-240 Volt | 8,40 W | SMD | 12 LED | Ra>80 | 106° | IP54



GRUIS II

- Aluminium moulé
- Dimensions L x L x H: 250 x 80 x 200 mm
- Socle L x L x H: 88 x 70 x 12 mm
- Puissance absorbée: 9,00 W

731055 anthracite WW 3000 K 310 lm **64,95 €**

220-240 Volt | 8,40 W | SMD | 12 LED | Ra>80 | 106° | IP54

passende Pollerleuchte Page 480
733005



CHERTAN

- Aluminium moulé | Béton
- Dimensions L x L x H: 170 x 90 x 302 mm
- Socle L x L x H: 110 x 22 x 800 mm
- détecteur de mouvements et d´obscurité
- Puissance absorbée: 15,00 W



passende
Pollerleuchten
Page 488
733043
733044
733045

731113 gris foncé | ww 3000 K | 570 lm | **139,95 €**

100-277 Volt | 13,50 W | SMD | 72 LED | Ra>90 | 120° | | IP54



HYDRAE

- Acier inoxydable
- Dimensions L x L x H: 230 x 160 x 57 mm
- Socle L x L: 150 x 40 mm
- Puissance absorbée: 13,00 W



passende
Pollerleuchten
Page 490
733052
733053

731103 argenté brossé | ww 3000 K | 600 lm | **119,95 €**

100-240 Volt | 12,50 W | SMD | 48 LED | Ra>80 | 120° | IP65



LACERTAE

LACERTAE est un capteur de lumière et l'accroche-regard garanti de chaque fête dans votre jardin. Grâce à sa batterie puissante et rechargeable via USB, la lampe de table veille à une ambiance romantique avec trois réglages d'intensité. Assorti à la version portable, LACERTAE convainc également en tant que luminaire mural rustique avec un détecteur de mouvement sur les murs en brique et en pierre naturelle.



LACERTAE

- Aluminium moulé | Glas
- Dimensions L x L x H: 180 x 256 x 370 mm
- Socle L x L x H: 98 x 30 x 105 mm
- Détecteur de mouvement
- Puissance absorbée: 10,00 W

731112 gris foncé ww 3000 K 440 lm **139,95 €**



passende Tischleuchte Page 502
346009

110-240 Volt | 9 W | SMD | 96 LED | Ra>80 | 120° | IP54







CUBODO A

- Aluminium moulé
- Dimensions L x L x H: 90 x 110 x 90 mm
- Socle L x L x H: 59 x 59 x 20 mm
- Puissance absorbée: 5,70 W

730328	anthracite	WW	3000 K	270 lm	**99,95 €**
730329	marron	WW	3000 K	270 lm	**99,95 €**
730380	blanc	WW	3000 K	270 lm	**99,95 €**

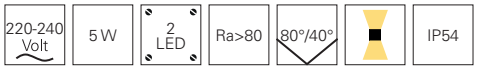





CUBODO II SINGLE DG MINI

- Aluminium moulé
- Dimensions L x L x H: 90 x 68 x 70 mm
- Socle L x L x H: 65 x 65 x 20 mm
- Puissance absorbée: 5,80 W

731029 gris foncé WW 3000 K 220 lm **92,95 €**

220-240 Volt | 4,50 W | 1 LED | Ra77 | 46° | IP54



CUBODO II DOUBLE DG MINI

- Aluminium moulé
- Dimensions L x L x H: 90 x 68 x 108 mm
- Socle L x L x H: 65 x 65 x 20 mm
- Puissance absorbée: 9,90 W

731030 gris foncé WW 3000 K 440 lm **123,95 €**

220-240 Volt | 9 W | 1 LED | Ra77 | 46° | IP54





CUBODO II SINGLE DG

- Aluminium moulé
- Dimensions L x L x H: 108 x 108 x 115 mm
- Socle L x L: 108 x 108 mm
- Puissance absorbée: 8,50 W

731024	gris foncé	WW	3000 K	600 lm	**125,95 €**
731025	argenté	WW	3000 K	600 lm	**125,95 €**
731026	blanc	WW	3000 K	600 lm	**125,95 €**

220-240 Volt | 7 W | COB | 1 LED | Ra>80 | 19° | IP54





CUBODO II DOUBLE DG

- Aluminium moulé
- Dimensions L x L x H: 108 x 108 x 115 mm
- Socle L x L: 108 x 108 mm
- Puissance absorbée: 15,70 W

731015	gris foncé	WW	3000 K	1260 lm	**142,95 €**
731019	argenté	WW	3000 K	1260 lm	**142,95 €**
731020	blanc	WW	3000 K	1260 lm	**142,95 €**

220-240 Volt | 14 W | COB | 2 LED | Ra>80 | 19°/19° | IP54



Avec le soutien aimable de Licht von Klein / www.licht-von-klein.de

ARCTURUS

Le luminaire mural LED ARCTURUS II se présente sous la forme d'un cube moderne (au choix de forme oblongue) et convient à un éclairage extérieur flexible. L'angle de rayonnement du luminaire IP54 peut être réglé entre 0° et 90° via un système d'ombrage intégré afin de générer une image lumineuse différente en fonction des besoins de l'utilisation. Protégées par le boîtier en aluminium coulé sous pression gris foncé, les deux LED de haute puissance émettent une lumière blanc chaud de 5,5 W.



ARCTURUS I

- Aluminium moulé
- Dimensions L x L x H: 79 x 110 x 172 mm
- Socle L x L x H: 68 x 110 x 110 mm
- Puissance absorbée: 6,00 W

731099 gris foncé WW 3000 K 200 lm **89,95 €**

220-240 Volt | 5,50 W | 2 LED | Ra>80 | 0-90° | IP54







ARCTURUS II

- Aluminium moulé
- Dimensions L x L x H: 140 x 105 x 145 mm
- Socle L x L x H: 75 x 100 x 120 mm
- Puissance absorbée: 6,00 W

731100 gris foncé WW 3000 K 200 lm **89,95 €**

220-240 Volt | 5,50 W | 2 LED | Ra>80 | 0-90° | IP54





ANCHA I

- Aluminium moulé
- Dimensions L x L x H: 80 x 92 x 97 mm
- Socle L x L x H: 74 x 12 x 83 mm
- Puissance absorbée: 6,00 W

731087 gris foncé WW 3000 K 260 lm **68,95 €**

220-240 Volt | 5,50 W | 1 LED | Ra>80 | 113° | IP54



ANCHA II

- Aluminium moulé
- Dimensions L x L x H: 80 x 92 x 105 mm
- Socle L x L x H: 74 x 12 x 83 mm
- Puissance absorbée: 11,50 W

731088 gris foncé WW 3000 K 530 lm **89,95 €**

220-240 Volt | 10 W | 2 LED | Ra>80 | 113° | IP54



LINEAR

- Aluminium moulé
- Dimensions L x L x H: 250 x 60 x 60 mm
- Socle L x L x H: 242 x 53 x 15 mm
- Puissance absorbée: 9,20 / 18,60 W

731094	gris foncé	Illumination vers le bas	WW	3000 K	11 LEDs	550 lm	9 W	**119,95 €**
731095	gris foncé	Illumination bilatérale	WW	3000 K	22 LEDs	1100 lm	18 W	**149,95 €**

220-240 Volt | Ra>80 | 110° | 90° | IP65



LINEAR

- Aluminium moulé
- Dimensions L x L x H: 500 x 60 x 60 mm
- Socle L x L x H: 493 x 53 x 15 mm
- Puissance absorbée: 18,60 / 36,60 W

731096	gris foncé	Illumination vers le bas	WW	3000 K	28 LEDs	1100 lm	18 W	**159,95 €**
731097	gris foncé	Illumination bilatérale	WW	3000 K	56 LEDs	2100 lm	36 W	**179,95 €**

220-240 Volt | Ra>80 | 110° | 90° | IP65



GRUMIUM

Modulaire, compact et très efficace, le luminaire mural en saillie GRUMIUM peut être installé sur les terrasses, sur les murs des maisons ou dans la zone d'entrée des environnements résidentiels. Grâce à ses couvercles optionnels de différents designs, il est une solution universelle et flexible pour de nombreuses applications. Les LED intégrées de manière fixe et économes en énergie, d'une puissance maximale de 10 watts, sont entourées d'un boîtier en plastique laiteux et produisent une lumière agréable blanc chaud avec un flux lumineux de 730lm. Le luminaire d'extérieur Grumium, avec son boîtier en aluminium moulé sous pression, est disponible en version carrée et arrondie et il a une classe de protection IP54.

GRUMIUM ECKIG



- Aluminium moulé
- Dimensions L x L x H: 100 x 70 x 200 mm
- Socle L x L x H: 95 x 15 x 195 mm
- Puissance absorbée: 11,00 W

731120	gris foncé	WW	3000 K	730 lm	**69,95 €**
731123	gris foncé	NW	4000 K	730 lm	**69,95 €**

100-240 Volt | 10 W | SMD | 32 LED | Ra>80 | 138° | IP54



Accessoires

930372	Capot | Aluminium moulé | cadre et angles	**12,95 €**
930373	Capot | Aluminium moulé | lignes diagonales	**12,95 €**
930374	Capot | Aluminium moulé | lignes horizontales	**12,95 €**
930375	Capot | Aluminium moulé | lignes verticales	**12,95 €**
930376	Capot | Aluminium moulé | haut et bas	**12,95 €**

GRUMIUM RUND



- Aluminium moulé
- Dimensions L x L x H: 100 x 70 x 200 mm
- Socle L x L x H: 95 x 15 x 195 mm
- Puissance absorbée: 11,00 W

731121	gris foncé	WW	3000 K	730 lm	**69,95 €**

100-240 Volt | 10 W | SMD | 32 LED | Ra>80 | 138° | IP54



Accessoires

930377	Capot | Aluminium moulé | haut et bas	**12,95 €**
930378	Capot | Aluminium moulé | ablier	**12,95 €**
930379	Capot | Aluminium moulé | lignes horizontales	**12,95 €**



Page 458



Page 458



Page 461



Page 461



Page 461



Page 461



Page 463



Page 463



Page 463



Page 463



Page 464



Page 464



Page 464

ENCASTRÉS MURAUX

Les luminaires muraux encastrés modernes sont idéaux pour créer des accents d'éclairage d'ambiance et professionnel dans les espaces extérieurs.

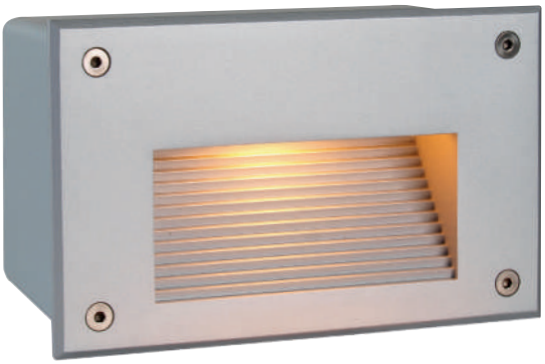

SIDE II WW

- Aluminium moulé
- Dimensions L x L x H: 171 x 106 x 65 mm
- dimmable avec ampoule optionnelle

100028 ☐ argenté matte **49,95 €**

220-240 Volt | 1x max. 40 W | G9 | LED | 160x98 | 84 | IP65

Ampoules à partir de la page 878



SIDE III LED RGB

- Aluminium moulé
- Dimensions L x L x H: 171 x 106 x 65 mm
- dimmable sur Contrôleur optionnel
- Puissance absorbée: 3,50 W

100238 ☐ argenté matte RGB 24 lm **89,95 €**

CV | 24 Volt | 3,50 W | 2 LED | 120° | 162x99 | 85 | + - | 3 CH | IP65

Variateurs et contrôleurs à partir de la page 800



Avec le soutien aimable de Loxone Lichtinstallation Eurotec-Ibiza@fotoeichhorn



LIGHT BASE II COB OUTDOOR

- Aluminium moulé
- Dimensions L x H x B x H: 96 x 96 x 77 mm
- Puissance absorbée: 1,30 W
- sans boîtier mural de montage
- sans capot

763025 gris ww 3000 K 55 lm **79,95 €**

220-240 Volt | 1 W | COB | 1 LED | Ra>80 | 36° | 95x95 | 70 | IP67



Accessoires

930352	■ Boîtier mural de montage | noir		**5,95 €**
930416	□ Capot carré Escalier | blanc	100 x 100	**13,95 €**
930417	□ Capot carré Escalier | argenté-gris	100 x 100	**13,95 €**
930418	■ Capot carré Escalier | noir	100 x 100	**13,95 €**
930419	□ Capot carré Grillage | blanc	100 x 100	**13,95 €**
930414	□ Capot carré Grillage | argenté-gris	100 x 100	**13,95 €**
930420	■ Capot carré Grillage | noir	100 x 100	**13,95 €**
930421	□ Capot carré linéaire | blanc	100 x 100	**13,95 €**
930422	□ Capot carré linéaire | argenté-gris	100 x 100	**13,95 €**
930413	□ Capot carré rond | blanc	100 x 100	**13,95 €**
930424	■ Capot carré rond | noir	100 x 100	**13,95 €**



LIGHT BASE III OUTDOOR

- Aluminium moulé
- Dimensions L x H x B x H: 245 x 85 x 78 mm
- Puissance absorbée: 4,30 W
- sans boîtier mural de montage
- sans capot

763026 ■ noir ww 3000 K 88 lm **119,95 €**

220-240 Volt | 4 W | SMD | 1 LED | Ra>90 | 115° | IP65 78



©Loxone Lichtinstallation Eurotec-Ibiza@fotoeichhorn

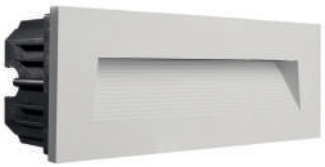



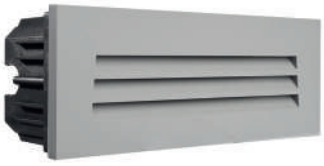
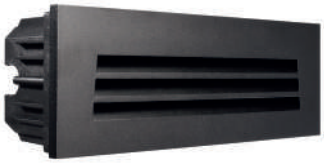

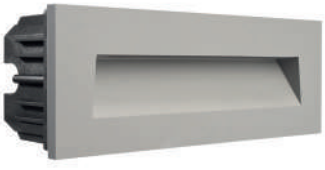

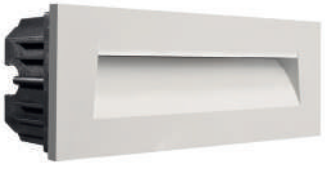
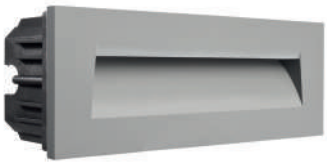
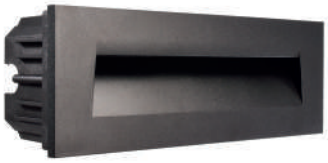

Abdeckungen

930461	Capot Escalier | blanc	250 x 90 x 24	**54,95 €**
930468	Capot Escalier | gris	250 x 90 x 24	**54,95 €**
930469	Capot Escalier | noir	250 x 90 x 24	**54,95 €**
930470	Capot Grillage | blanc	250 x 90 x 24	**54,95 €**
930471	Capot Grillage | gris	250 x 90 x 24	**54,95 €**
930472	Capot Grillage | noir	250 x 90 x 24	**54,95 €**
930473	Capot Oblique | blanc	250 x 90 x 24	**54,95 €**
930474	Capot Oblique | gris	250 x 90 x 24	**54,95 €**
930475	Capot Oblique | noir	250 x 90 x 24	**54,95 €**
930476	Capot Rundung | blanc	250 x 90 x 24	**54,95 €**
930477	Capot Rundung | gris	250 x 90 x 24	**54,95 €**
930478	Capot Rundung | noir	250 x 90 x 24	**54,95 €**



YVETTE I A

- Aluminium moulé
- Dimensions L x L x H: 107 x 75 x 64,5 mm
- Puissance absorbée: 5,00 W

763004	anthracite	WW	3000 K	75 lm	**59,95 €**
763005	blanc	WW	3000 K	108 lm	**59,95 €**

220-240 Volt | 3,60 W | SMD | 12 LED | Ra>80 | 22° | 105x72 | 57 | IP65



YVETTE II A

- Aluminium moulé
- Dimensions L x L x H: 107 x 75 x 64,5 mm
- Puissance absorbée: 4,70 W

763006	anthracite	WW	3000 K	100 lm	**59,95 €**
763007	blanc	WW	3000 K	130 lm	**59,95 €**

220-240 Volt | 3,60 W | SMD | 12 LED | Ra>80 | 54° | 105x72 | 57 | IP65



YVETTE III

- Aluminium moulé
- Dimensions L x L x H: 250 x 87 x 73 mm
- Puissance absorbée: 9,50 W

763011	anthracite	WW	3000 K	219 lm	**119,95 €**
763012	blanc	WW	3000 K	335 lm	**119,95 €**

220-240 Volt | 8,40 W | SMD | 40 LED | Ra>80 | 42° | 243x75 | 65 | IP65



©Loxone Lichtinstallation Eurotec-Ibiza@fotoeichhorn



Page 468



Page 469



Page 469



Page 470



Page 470



Page 471



Page 471



Page 472



Page 472



Page 474



Page 474



Page 476



Page 477



Page 477



Page 478



Page 478



Page 480



Page 480



Page 481



Page 481



Page 482



Page 482



Page 483



Page 483



Page 484



Page 484



Page 486



Page 486



Page 488



Page 490



Page 492



Page 492



Page 493



Page 494



Page 496



Page 499



Page 499

BORNES LUMINEUSES

Que ce soit dans le jardin, dans l'allée de la cour ou sur d'autres chemins sombres, les bornes lumineuses sont principalement utilisées pour la sécurité de nuit. En outre, le design moderne de nos bornes permet d'intégrer de manière ciblée l'éclairage extérieur dans la propriété ou le concept architectural. Cela permet non seulement d'éclairer les chemins, mais aussi de créer une ambiance unique: une fusion de la lumière et du design.

En plus d'un éclairage continu dans le temps, les bornes lumineuses équipées de détecteurs de mouvement sont particulièrement adaptées lorsque l'éclairage n'est nécessaire que lorsqu'une personne est à proximité du luminaire. Un concept d'économie d'énergie peut ainsi être développé sans renoncer à quelque chose. Différents matériaux et couleurs ainsi qu'une protection IP appropriée complètent notre gamme de bornes lumineuses.



PORRIMA

- Acier inoxydable
- Dimensions Ø: 76 mm
- Socle H x Ø: 8 x 118 mm
- dimmable avec ampoule optionnelle

733012	☐	argenté brossé	H: 500 mm	**49,95 €**
733028	☐	argenté brossé	H: 1000 mm	**58,95 €**

220-240 Volt | 1x max. 5 W | GU10 | LED | IP44

Ampoules à partir de la page 868



Appliques murales de la même série
Page 396
731106
731107



ZILLY II

- Acier inoxydable
- Dimensions L x L: 500 x 140 mm
- Socle H x Ø: 7 x 100 mm
- dimmable avec ampoule optionnelle

733002 ☐ argenté **69,95 €**

220-240 Volt | 1x max. 35 W | GU10 | LED | IP44

Ampoules à partir de la page 868





Appliques murales de la même série
Page 390
731008
731009

ZILLY II

- Acier inoxydable
- Dimensions L x L: 1000 x 232 mm
- Socle H x Ø: 7 x 100 mm
- dimmable avec ampoule optionnelle

733003 ☐ argenté **99,95 €**

220-240 Volt | 2x max. 35 W | GU10 | LED | IP44

Ampoules à partir de la page 868





Appliques murales de la même série
Page 393
731010
731011

NOVA

- Acier inoxydable
- Dimensions H x Ø: 1100 x 75 mm
- Socle Ø: 110 mm
- dimmable avec ampoule optionnelle

730007 ☐ argenté **62,95 €**

220-240 Volt | 1x max. 40 W | E27 | LED | IP33

Ampoules à partir de la page 872





Appliques murales de la même série
Page 394
730034
731012

NOVA MOTION

- Acier inoxydable
- Dimensions H x Ø: 1100 x 75 mm
- Socle Ø: 110 mm
- Détecteur de mouvements et d´obscurité

730032 ☐ argenté **69,95 €**

220-240 Volt | 1x max. 40 W | E27 | LED | IP33

Ampoules à partir de la page 872





Appliques murales de la même série
Page 394
730034
731012

ESTADA

- Acier inoxydable
- Dimensions H x Ø: 1000 x 100 mm
- Socle Ø: 170 mm
- dimmable avec ampoule optionnelle

730009 argenté **97,95 €**

220-240 Volt | 1x max. 11 W | E27 | LED | IP44

Ampoules à partir de la page 872





Applique murale de la même série
Page 397
730014

SETA

- Aluminium moulé
- Dimensions H x Ø: 1000 x 260 mm
- Socle Ø: 140 mm
- dimmable avec ampoule optionnelle

730351 anthracite **102,95 €**

220-240 Volt | 1x max. 18 W | E27 | LED | IP44

Ampoules à partir de la page 872





Applique murale de la même série
Page 398
730250

FACADO A + B

- Aluminium moulé
- Dimensions L x L x H: 108 x 108 x 650 mm
- Socle L x L: 108 x 108 mm
- dimmable avec ampoule optionnelle

730332 anthracite **102,95 €**
730333 marron **102,95 €**

220-240 Volt | 1x max. 20 W | E27 | LED | IP44

Ampoules à partir de la page 872



FACADO A

- Aluminium moulé
- Dimensions L x L x H: 110 x 110 x 1000 mm
- Socle L x L x H: 110 x 110 x 10 mm
- dimmable avec ampoule optionnelle

733018 gris foncé **152,95 €**

220-240 Volt | 1x max. 20 W | E27 | LED | IP54

Ampoules à partir de la page 872





Applique murale de la même série
Page 397
731059



TOUR DE PRISES

Parfois, il faut un peu plus que de la « simple » lumière. Avec notre tour de prises, disponible avec et sans luminaire, nous comblons une autre lacune dans notre gamme de produits. Concevez votre jardin de manière encore plus flexible, bien entendu dans la qualité éprouvée DEKO-LIGHT à un prix équitable.



TOUR DE PRISES

- Aluminium moulé
- Dimensions L x H x Ø: 400 x 100 mm
- avec 2 prises [total max. 3650 W]

733055 gris foncé **99,95 €**

220-240 Volt | IP44



TOUR DE PRISES AVEC LUMIÈRE

- Aluminium moulé
- Dimensions L x H x Ø: 478 x 100 mm
- Puissance absorbée: 4,80 W
- Leuchte schaltbar
- avec 2 prises [total max. 3650 W]

733054 gris foncé WW 3000 K 150 lm **149,95 €**

100-240 Volt | 4 W | SMD | 21 LED | Ra>80 | 360° | IP44







MERAK

- Acier inoxydable
- Dimensions Ø: 102 mm
- Socle Ø: 140 mm
- dimmable avec ampoule optionnelle

733015	☐	blanc Steinoptik	H: 500 mm	**102,95 €**
733014	☐	blanc Steinoptik	H: 1000 mm	**125,95 €**

220-240 Volt | 1x max. 11 W | E27 | IP44



Applique murale de la même série
Page 398
731063





ORTIS

- Aluminium moulé
- Dimensions L x Ø: 1000 x 120 mm
- Puissance absorbée: 15,90 W

733004 gris foncé WW 3000 K 510 lm EEI: A **179,95 €**

220-240 Volt | 15 W | COB | 1 LED | Ra>80 | 360° | IP54



Applique murale de la même série
Page 399
731031

TRILA

- Aluminium moulé
- Dimensions L x L x H: 128,5 x 123 x 800 mm
- Socle Ø: 120 mm
- Puissance absorbée: 6,60 W

730364 ■ anthracite WW 3000 K 361 lm **139,95 €**

220-240 Volt | 6 W | SMD | 90 LED | IP44



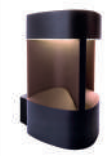

Applique murale de la même série
Page 430
730366

TRILA II

- Aluminium moulé
- Dimensions L x L x H: 128,5 x 123 x 800 mm
- Socle Ø: 120 mm
- Puissance absorbée: 6,60 W

730365 ■ anthracite WW 3000 K 361 lm **139,95 €**

220-240 Volt | 6 W | SMD | 90 LED | IP44





Applique murale de la même série
Page 430
730366





ROSA I + II

- Aluminium moulé
- Dimensions L x L: 175,5 x 233,5 mm
- Socle L x L: 175 x 95 mm
- Puissance absorbée: 6,80 W

730367	■	anthracite	H: 500 mm	WW	3000 K	215 lm	**112,95 €**
730368	■	anthracite	H: 800 mm	WW	3000 K	215 lm	**123,95 €**

220-240 Volt | 6 W | SMD | 90 LED | Ra>80 | IP44



GRUIS II

- Aluminium moulé
- Dimensions L x L x H: 20 x 80 x 650 mm
- Socle L x L x H: 117 x 65 x 11 mm
- Puissance absorbée: 9,00 W

733005	■	anthracite	WW	3000 K	310 lm	**115,95 €**

220-240 Volt | 8,40 W | SMD | 12 LED | Ra>80 | 106° | 00 ° | IP54

Applique murale de la même série
Page 441
731055

BEACON II + II MOTION

- Aluminium moulé
- Dimensions L x L: 70 x 70 mm
- Socle L x L x H: 102 x 102 x 7 mm
- Détecteur de mouvements et d´obscurité
- Puissance absorbée: 6,50 W

733006	anthracite	H: 500 mm	WW	3000 K	290 lm	**123,95 €**
733008	anthracite	H: 800 mm	WW	3000 K	290 lm	**142,95 €**

220-240 Volt | 6 W | SMD | 30 LED | Ra>80 | 120° | IP44





Applique murale de la même série
Page 432
731016

BESSMA II + III

- Aluminium moulé
- Dimensions Ø: 80 mm
- Socle H x Ø: 30 x 100 mm
- Puissance absorbée: 9,60 W

733025	gris foncé	H: 500 mm	WW	3000 K	580 lm	**99,95 €**
733026	gris foncé	H: 800 mm	WW	3000 K	580 lm	**119,95 €**

100-240 Volt | 9 W | SMD | 8 LED | Ra>80 | 360° | IP54





Applique murale de la même série
Page 440
731083

TUCANAE

- Aluminium moulé
- Dimensions B x H: 206 x 1000 mm
- Socle L x L x H: 120 x 180 x 10 mm
- Puissance absorbée: 18,00 W

733031 gris foncé WW 3000 K 1650 lm

110-240 Volt | 16 W | SMD | 100 LED | Ra>80 | 110° | IP65



209,95 €



Applique murale de la même série
Page 439
731110

TUCANAE MOTION

- Aluminium moulé
- Dimensions B x H: 206 x 1000 mm
- Socle L x L x H: 120 x 180 x 10 mm
- Détecteur de mouvements et d´obscurité
- Puissance absorbée: 18,00 W

733036 gris foncé WW 3000 K 1650 lm

110-240 Volt | 16 W | SMD | 100 LED | Ra>80 | 110° | IP54



228,95 €



Applique murale de la même série
Page 439
731115

IRETTA

- Aluminium moulé
- Dimensions L x L x H: 165 x 192 x 700 mm
- Socle L x L: 165 x 85 mm
- Puissance absorbée: 4,20 W

730354 anthracite WW 3000 K 240 lm **139,95 €**

220-240 Volt | 4 W | SMD | 48 LED | Ra>80 | 110° | IP44





Applique murale de la même série
Page 431
730395

reddot award 2017
winner

ROBI FLEX

- Aluminium moulé
- Dimensions L x L x H: 35 x 80 x 1000 mm
- Socle L x L: 115 x 73 mm
- Puissance absorbée: 10,30 W

733007 gris foncé laqué WW 3000 K 700 lm **199,95 €**

110-240 Volt | 10 W | SMD | 48 LED | Ra>80 | 110° | 90° | IP54





Applique murale de la même série
Page 438
731068



RUKBAT

- Aluminium moulé
- Dimensions L x L: 85 x 85 mm
- Socle L x L x H: 145 x 145 x 20 mm
- Puissance absorbée: 13,00 W

733047	anthracite	H: 500 mm	WW	3000 K	670 lm	**142,95 €**
733048	anthracite	H: 800 mm	WW	3000 K	670 lm	**184,95 €**

100-240 Volt | 12,5 W | COB | 1 LED | Ra>80 | IP65



CATA IV

- Aluminium moulé
- Dimensions L x L: 151 x 61 mm
- Socle L x L x H: 145 x 55 x 20 mm
- Puissance absorbée: 4,00 W

733040	anthracite	H: 500 mm	WW	3000 K	170 lm	**152,95 €**
733041	anthracite	H: 700 mm	WW	3000 K	170 lm	**173,95 €**
733042	anthracite	H: 1000 mm	WW	3000 K	170 lm	**193,95 €**

100-240 Volt | 3,50 W | SMD | 36 LED | Ra>80 | 120° | IP54

Applique murale de la même série
Page 430
730374





EL RAYO I 4.0

- Aluminium moulé
- Dimensions L x L: 85 x 85 mm
- Socle L x L: 120 x 120 mm
- Puissance absorbée: 4,20 W

730370 anthracite H: 500 mm WW 3000 K 90 lm **142,95 €**

220-240 Volt | 4 W | SMD | 64 LED | Ra>70 | IP54



EL RAYO I 8.0

- Aluminium moulé
- Dimensions L x L: 85 x 85 mm
- Socle L x L: 120 x 120 mm
- Puissance absorbée: 8,60 W

730371 anthracite H: 500 mm WW 3000 K 210 lm **173,95 €**
730373 anthracite H: 750 mm WW 3000 K 520 lm **234,95 €**

220-240 Volt | 8 W | SMD | 128 LED | Ra>80 | IP54



CHERTAN

Avec son mélange de matériaux inhabituel composé d'un boîtier en aluminium coulé sous pression et d'une base en béton, le lampadaire d'extérieur CHERTAN se démarque des autres modèles sur le plan optique. Équipé d'une ampoule blanc chaud de 15W avec un angle de rayonnement de 120° avec un détecteur de présence et d'un interrupteur crépusculaire, l'éclairage extérieur est idéal pour une utilisation décorative dans les espaces d'entrée, sur les trottoirs ou dans le jardin.









Applique murale de la même série
Page 442
731113

CHERTAN

- Aluminium moulé | Béton
- Dimensions L x L: 170 x 72 mm
- Socle L x L x H: 160 x 30 x 40 mm
- Puissance absorbée: 13,00 W

733043	gris foncé	H: 450 mm	WW	3000 K	480 lm	**169,95 €**
733044	gris foncé	H: 600 mm	WW	3000 K	530 lm	**189,95 €**
733045	gris foncé	H: 1000 mm	WW	3000 K	640 lm	**209,95 €**

100-277 Volt | 12 W | SMD | 72 LED | Ra>90 | 120° | IP54



HYDRAE

La borne lumineuse LED HYDRAE éclaire de manière élégante et efficace différentes scènes à l'extérieur. Conçu pour une utilisation en extérieur, le luminaire design en aluminium coulé sous pression et d'acier inoxydable convient, entre autres, pour l'éclairage de chemins ou en tant qu'élément lumineux décoratif dans le jardin. Outre la version borne lumineuse, la gamme de produits HYDRAE comprend également des luminaires muraux en saillie.







Applique murale de la même série
Page 442
731103

HYDRAE

- Aluminium moulé
- Dimensions L x L: 160 x 49 mm
- Socle L x L x H: 150 x 40 mm
- Puissance absorbée: 13,00 W

733052	anthracite	H: 650 mm	WW	3000 K	600 lm	**159,95 €**
733053	anthracite	H: 1000 mm	WW	3000 K	600 lm	**179,95 €**

100-240 Volt | 12,5 W | SMD | 48 LED | Ra>80 | IP65





TAYGETA 600 + 1000

- Aluminium moulé
- Dimensions L x L: 220 x 148 mm
- Socle L x L x H: 220 x 90 x 10 mm
- Puissance absorbée: 18,00 W

733037	gris foncé	H: 600 mm	WW	3000 K	1500 lm	**199,95 €**
733038	gris foncé	H: 1000 mm	WW	3000 K	1500 lm	**223,95 €**

110-240 Volt | 16 W | SMD | 100 LED | Ra>80 | 110° | IP65



TAYGETA 1000 MOTION

- Aluminium moulé
- Dimensions L x L x H: 220 x 148 x 1000 mm
- Socle L x L x H: 220 x 90 x 10 mm
- Détecteur de mouvements et d´obscurité
- Puissance absorbée: 18,00 W

733039	gris foncé		WW	3000 K	1500 lm	**242,95 €**

110-240 Volt | 16 W | SMD | 100 LED | Ra>80 | 110° | IP54







ANTLIAE

- Aluminium moulé
- Dimensions L x L: 152 x 121 mm
- Socle L x L x H: 152 x 121 x 20 mm
- Puissance absorbée: 13,00 W

733033		gris foncé	H: 150 mm	WW	3000 K	380 lm	**92,95 €**
733034		gris foncé	H: 500 mm	WW	3000 K	650 lm	**123,95 €**
733035		gris foncé	H: 800 mm	WW	3000 K	650 lm	**142,95 €**

100-240 Volt | 12 W | COB | 1 LED | Ra>80 | IP65

BERMUDA

Certes un grand nom pour un petit luminaire. Mais dans son design, la série BERMUDA est sans aucun doute tout aussi passionnante que le célèbre triangle. Le tout petit luminaire est un enrichissement pour chaque jardin et s'intègre comme un petit champignon dans chaque environnement extérieur. Et accessoirement, il a belle allure en tant qu'applique murale.



BERMUDA

- Aluminium moulé
- Dimensions L x Ø: 600 x 200 mm
- Puissance absorbée: 10,80 W
- graduable par Coupure ou Section de Phase

733056 Gris noir RAL 7021 WW 3000 K 600 lm **249,95 €**

220-240 Volt | 10 W | SMD | 72 LED | Ra>80 | 360° | IP65



Applique murale de la même série
Page 402
731124



SOLAR PREMIUM

La borne lumineuse LED SOLAR PREMIUM se distingue par son design futuriste et elle agit comme un luminaire extérieur innovant et décoratif pour les espaces extérieurs et les jardins. L'alimentation est fournie via la batterie rechargeable intégrée, y compris le panneau solaire, afin qu'aucun câble inesthétique ou coûteux ne soit nécessaire. Outre la version borne lumineuse, la gamme de produits SOLAR comprend également des luminaires muraux en saillie.



SOLAR PREMIUM I

- Aluminium
- Dimensions L x L x H: 200 x 151 x 1000 mm
- Socle L x L x H: 80 x 151 x 4,5 mm
- Détecteur de mouvements et d´obscurité
- Panneau solaire de haute capacité
- Puissance absorbée: 1,60 W
- inkl. Li-Ion-Akku | 3,70V | 2200 mA

733046 gris foncé WW 3200 K 170 lm **169,65 €**

1,60 W | SMD | 24 LED | Ra>80 | 110° | 180 ° | IP54



Applique murale de la même série
Page 434
731116







BOOTIS I

- Aluminium moulé
- Dimensions L x L x H: 150 x 150 x 161 mm
- Socle L x L x H: 140 x 140 x 20 mm
- Puissance absorbée: 13,00 W

733032 gris foncé WW 3000 K 700 lm **81,95 €**

100-240 Volt | 12 W | SMD | 12 LED | Ra>80 | IP65



BOOTIS II

- Aluminium moulé
- Dimensions L x L x H: 250 x 250 x 270 mm
- Socle L x L x H: 240 x 240 x 35 mm
- graduable par Coupure ou Section de Phase
- Puissance absorbée: 21,00 W

733027 gris foncé WW 3000 K 1100 lm **123,95 €**

220-240 Volt | 20 W | 1 LED | Ra>80 | 360° | + − | IP65



Page 502



Page 502



Page 505



Page 505



Page 507



Page 507



Page 508



Page 508



Page 509



Page 509



Page 510



Page 510



Page 511

LAMPES DE TABLE ET LAMPADAIRES

Grâce à leurs formes et options d'éclairage variées, les lampes de table et les lampadaires pour l'extérieur permettent de multiples possibilités pour créer une ambiance. L'utilisation de sources lumineuses télécommandées est recommandée.

LACERTAE USB

Être dehors, s'amuser et emporter la lumière avec soi. Pas de problème avec ce compagnon fidèle. Grâce à sa fonction de variation à 3 niveaux, LACERTAE USB est le favori pour la lecture confortable au bord d'un lac ou pour un pique-nique romantique dans un parc. Grâce à la batterie puissante intégrée, il ne se contente pas de fournir de la lumière pour votre fête dans le jardin, mais veille également à ce que la musique ne manque pas. LACERTAE USB: un must pour tous ceux qui veulent être libres.



LACERTAE USB

- Aluminium moulé
- Dimensions L x L x H: 180 x 180 x 267 mm
- Socle L x L x H: 145 x 145 x 25 mm
- dimmable
- prise de chargement USB
- Puissance absorbée: 5,00 W
- incl. Li-Ion-Akku | 3,70V | 7800 mAh

346009 gris foncé WW 3000 K 460 lm **139,95 €**

5 W | SMD | 36 LED | Ra>80 | 120° | IP54



Lampadaire mural de la même série
Page 445
731112

Solar Panel



LUGH SOLAR

- Aluminium moulé
- Dimensions L x L x H: 140,5 x 140,5 x 340 mm
- Socle L x L x H: 138,0 x 138,0 x 35,0 mm
- Détecteur d´obscurité
- Puissance absorbée: 2,20 W
- incl. Li-Ion-Akku | 3,70V | 2200 mAh

733051 gris foncé WW 3000 K 130 lm **89,95 €**

2,20 W | SMD | 26 LED | Ra>80 | 74° | IP54





SHERATAN

SHERATAN est une lampe de table LED fonctionnant sur batterie qui peut être chargée via un port USB intégré Par conséquent, SHERATAN peut être utilisée non seulement en tant qu'éclairage d'accentuation dans les pièces, mais aussi pour des événements, tels que des galas, des événements d'entreprise et des fêtes dans le jardin. Le boîtier de 38 cm de hauteur, avec son abat-jour ondulé ou lisse et sa plaque de base stable en aluminium moulé sous pression robuste [IP54], abrite une lampe LED de 2,2 watts qui produit une lumière blanc chaud agréable de 3000 K et qui peut être allumée, éteinte et atténuée à l'aide d'un capteur tactile.



SHERATAN II DIM

- Aluminium moulé
- Dimensions L x L x H x Ø: 100 x 100 x 380 x 115 mm
- Socle L x L x H: 100 x 100 x 11 mm
- dimmable
- Capteur tactile
- prise de chargement USB
- Puissance absorbée: 2,20 W
- incl. Lithium -Akku | 2x 2200 mAh

346014	■ noir	ww	3000 K	154 lm	**119,95 €**
346013	□ blanc	ww	3000 K	154 lm	**119,95 €**

2,20 W | SMD | 23 LED | Ra>80 | 106° | IP54



SHERATAN I DIM

- Aluminium moulé
- Dimensions L x L x H x Ø: 100 x 100 x 380 x 110 mm
- Socle L x L x H: 100 x 100 x 11 mm
- dimmable
- Capteur tactile
- prise de chargement USB
- Puissance absorbée: 2,20 W
- incl. Lithium -Akku | 2x 2200 mAh

346012	■ noir	ww	3000 K	154 lm	**119,95 €**
346011	□ blanc	ww	3000 K	154 lm	**119,95 €**

2,20 W | SMD | 20 LED | Ra>80 | 106° | IP54









SAMAS SOLAR

- Aluminium moulé
- Dimensions L x L: 140 x 140 mm
- Socle L x L x H: 100,50 x 100,50 x 22,00 mm
- Détecteur d´obscurité
- Puissance absorbée: 2,20 W
- incl. Li-Ion-Akku | 3,70V | 2200 mAh
- picket d'ancrage en terre

733050	gris foncé | H: 500 mm	WW	3000 K	135 lm	**109,95 €**
733049	gris foncé | H: 340 mm	WW	3000 K	170 lm	**89,95 €**

2,20 W | SMD | 1 LED | Ra>80 | 98° | IP54



Lampadaire mural de la même série
Page 436
731122



KUGELLEUCHTE

- Polyéthylène [LLDPE]
- dimmable avec ampoule optionnelle
- picket d'ancrage en terre

836011	☐	blanc | Ø: 250 mm	max. 20 W	**49,95 €**
836930	☐	blanc | Ø: 380 mm	max. 42 W	**128,95 €**
836014	☐	blanc | Ø: 450 mm	max. 42 W	**151,95 €**
836931	☐	blanc | Ø: 600 mm	max. 42 W	**189,95 €**
836958	☐	blanc | Ø: 750 mm	max. 42 W	**293,95 €**

220-240 Volt | E27 | LED | IP65/ IP44

Ampoules à partir de la Page 872



KUGELLEUCHTE GRANIT

- Polyresin
- dimmable avec ampoule optionnelle
- picket d'ancrage en terre

836012	■	Optique de granit | Ø: 250 mm	max. 20 W	**69,95 €**
836934	■	Optique de granit | Ø: 380 mm	max. 42 W	**138,95 €**
836015	■	Optique de granit | Ø: 450 mm	max. 42 W	**169,95 €**
836935	■	Optique de granit | Ø: 550 mm	max. 42 W	**214,95 €**

220-240 Volt | E27 | LED | IP65/ IP44

Ampoules à partir de la Page 872



KUGELLEUCHTE TERRACOTTA

- Polyresin
- dimmable avec ampoule optionnelle
- picket d'ancrage en terre

836013		Terracotta | Ø: 250 mm	max. 20 W	**69,95 €**
836016		Terracotta | Ø: 450 mm	max. 42 W	**169,95 €**

220-240 Volt | E27 | LED | IP65/ IP44

Ampoules à partir de la Page 872



ALEXA I

- Aluminium moulé
- Dimensions L x L x H x Ø: 300 x 350 x 1500 x 350 mm
- Socle Ø: 480 mm
- dimmable avec ampoule optionnelle

733017		gris foncé laqué	**234,95 €**

220-240 Volt | 1x max. 40 W | E27 | LED | IP44

Ampoules à partir de la Page 872

VELORUM

Des luminaires extérieurs flexibles, prêts à être branchés pour n'importe quelle application, c'est se qui caractérise la série VELORUM. Avec ses trois versions lampadaire, lampe de table et luminaire suspendu, il apporte une ambiance chaleureuse dans votre jardin. Grâce à sa conception robuste, il peut supporter de nombreuses épreuves et devient ainsi l'éclairage idéal pour les fêtes.



VELORUM

- Plastique
- Dimensions H x Ø: 1450 x 345 mm
- Socle H x Ø: 10 x 300 mm
- dimmable avec ampoule optionnelle
- câble de 3m et prise IP44 inclus

836018 ■ noir **152,95 €**

220-240 Volt | 1x max. 18 W | E27 | LED | IP44

Ampoules à partir de la Page 872



VELORUM

- Plastique
- Dimensions H x Ø: 510 x 224 mm
- Socle H x Ø: 8 x 230 mm
- dimmable avec ampoule optionnelle
- câble de 3m et prise IP44 inclus

836019 ■ noir **102,95 €**

220-240 Volt | 1x max. 18 W | E27 | LED | IP44

Ampoules à partir de la Page 872



VELORUM

- Plastique
- Dimensions H x Ø: 254 x 290 mm
- Longueur max.: 1,00 m
- dimmable avec ampoule optionnelle
- incl. 2,5 m Anschlusskabel mit IP44 Stecker

836020 ■ noir **92,95 €**

220-240 Volt | 1x max. 18 W | E27 | LED | IP44

Ampoules à partir de la Page 872





Page 516



Page 517



Page 518



Page 518



Page 519



Page 519



Page 520



Page 520



Page 521



Page 521



Page 522



Page 522



Page 523



Page 523



Page 524



Page 524



Page 525



Page 525



Page 527



Page 528



Page 528



Page 529



Page 530



Page 530



Page 531



Page 532



Page 532



Page 533



Page 533



Page 534



Page 534



Page 535



Page 536

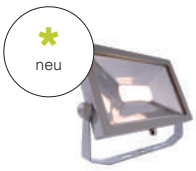

Page 536



Page 537



Page 538



Page 538



Page 539



Page 539



Page 540



Page 541



Page 542



Page 543





Page 544



Page 545



Page 546



Page 547



Page 548

PROJECTEUR EN SAILLIE

Les projecteurs en saillie spécialement conçus pour le jardin et l'extérieur sont conformes aux classes de protection requises à cet effet. Ils peuvent être pivotés et tournés, permettant ainsi un éclairage décoratif individuel des plantes et des murs. Des projecteurs puissants peuvent également être utilisés pour l'éclairage extérieur d'une grande superficie.



LOMI

- Aluminium
- Dimensions L x Ø: 65 x 100 mm
- dimmable avec ampoule optionnelle
- câble de 2m et prise IP44 inclus
- piquet d'ancrage en terre inclus

732126 ■ noir mat **39,95 €**



Materiel et accessoires pour installation exterieure à partir de la page 903
Ampoules à partir de la Page 868



MINI II CW



- Aluminium moulé
- Dimensions L x H x Ø: 85 x 85 x 42 mm
- Socle Ø: 66 mm
- Puissance absorbée: 3,00 W
- câble de 2m inclus

131006 ☐ argenté CW 6000 K 180 lm **112,95 €**

220-240 Volt | 2 W | 1 LED | Ra>80 | 30° | IP65/ IP44

Materiel et accessoires pour installation exterieure à partir de la page 903

MINI I WW



- Aluminium moulé
- Dimensions L x H x Ø: 85 x 85 x 42 mm
- Socle Ø: 66 mm
- dimmable avec contrôleur optionnel
- Puissance absorbée: 2,60 W
- câble de 2m inclus

131005 ☐ argenté WW 3000 K 150 lm **92,95 €**

24 Volt | 2,60 W | 1 LED | Ra>80 | 30° | + − | IP65

Accessoires

872083 Transformateur | 24V | 40 W | IP67 **59,95 €**

Programme de câbles assortis Weipu à partir de la Page 894

MINI I WW



- Aluminium moulé
- Dimensions L x H x Ø: 85 x 85 x 42 mm
- Socle H x Ø: 10 x 66 mm
- dimmable avec contrôleur optionnel
- Puissance absorbée: 3,10 W

732036	■	noir	WW	3000 K	150 lm	**92,95 €**



Accessoires

872083	Transformateur | 24V | 40 W | IP67	**59,95 €**

Variateurs et contrôleurs à partir de la Page 798
Programme de câbles assortis Weipu à partir de la Page 894

MINI I AMBRE





- Aluminium moulé
- Dimensions L x H x Ø: 85 x 85 x 42 mm
- Socle Ø: 66 mm
- dimmable avec contrôleur optionnel
- Puissance absorbée: 2,20 W
- câble de 2m inclus

730238	■	noir	1700 K	65 lm	**92,95 €**
732037	□	argenté	1750 K	57 lm	**92,95 €**



Accessoires

872083	Transformateur | 24V | 40 W | IP67	**59,95 €**

Variateurs et contrôleurs à partir de la Page 798
Programme de câbles assortis Weipu à partir de la Page 894



POWER SPOT COB I WW

- Aluminium moulé
- Dimensions L x L x H x Ø: 130 x 105 x 98 x 90 mm
- Puissance absorbée: 6,80 W

732092 anthracite CW 5500 K 670 lm **152,95 €**

220-240 Volt | 6 W | COB | 1 LED | Ra>80 | 28° | IP65/ IP44

Materiel et accessoires pour installation exterieure à partir de la page 903



POWER SPOT COB IV WW

- Aluminium moulé
- Dimensions L x L x Ø: 87 x 100 x 100 mm
- Puissance absorbée: 6,20 W
- câble de 2m inclus
- piquet d'ancrage en terre inclus

730190 anthracite WW 2300 K 360 lm **134,95 €**

220-240 Volt | 4,50 W | COB | 1 LED | Ra>80 | 30° | IP65/ IP44

Materiel et accessoires pour installation exterieure à partir de la page 903



POWER SPOT

- Aluminium moulé
- Dimensions L x L x H x Ø: 112 x 110 x 35 x 90 mm
- dimmable avec contrôleur optionnel
- Puissance absorbée: 5,50 W

730277	anthracite	WW	3000 K	390 lm	**121,95 €**
730280	anthracite	CW	6500 K	480 lm	**121,95 €**



Accessoires

872041	Transformateur | 24V | 12 W | IP65	**19,95 €**
872083	Transformateur | 24V | 40 W | IP67	**59,95 €**
843022	Contrôleur RF Single dimmable | 12 - 24V DC | max. 360 W	**89,95 €**
843336	Variateur DMX LED | 12 - 24V DC	**67,95 €**
843010	Variateur DALI 4 canaux PWM | 12 - 24V DC	**99,95 €**

Variateurs et contrôleurs à partir de la Page 798
Programme de câbles assortis Weipu à partir de la Page 894



POWER SPOT II WW

- Aluminium moulé
- Dimensions L x L x H x Ø: 163 x 151 x 49 x 130 mm
- dimmable avec contrôleur optionnel
- Puissance absorbée: 13,80 W

730279	anthracite	WW	3000 K	880 lm	**163,95 €**

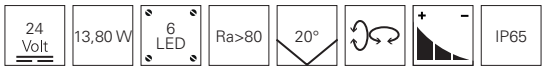

Accessoires

872083	Transformateur | 24V | 40 W | IP67	**59,95 €**
843022	Contrôleur RF Single dimmable | 12 - 24V DC | max. 360 W	**89,95 €**
843336	LED Dimmer 2 dimmable | 12 - 24V DC	**67,95 €**
843010	Variateur DALI 4 canaux PWM | 12 - 24V DC	**99,95 €**

Variateurs et contrôleurs à partir de la Page 798
Programme de câbles assortis Weipu à partir de la Page 894



POWER SPOT II RGB

- Aluminium moulé
- Dimensions L x L x H x Ø: 163 x 151 x 48 x 130 mm
- dimmable avec contrôleur optionnel
- Puissance absorbée: 17,00 W

730295 anthracite RGB 500 lm **224,95 €**

24 Volt | 17 W | SMD | 6 LED | 30° | 3 CH | IP65

Accessoires

872083	Transformateur | 24V | 40 W | IP67	**29,95 €**
843022	Contrôleur RF Single dimmable | 12 - 24V DC | max. 360 W	**89,95 €**
843335	LED Dimmer 3 dimmable | 12 - 24V DC | 60 W	**72,95 €**
843010	Variateur DALI 4 canaux PWM | 12 - 24V DC	**99,95 €**

Variateurs et contrôleurs à partir de la Page 798
Programme de câbles assortis Weipu à partir de la Page 894



POWER SPOT IV RGB

- Aluminium moulé
- Dimensions L x H x Ø: 105 x 175 x 90 mm
- Socle H x Ø: 40 x 92 mm
- dimmable avec contrôleur optionnel
- Puissance absorbée: 7,00 W

730283 anthracite RGB 250 lm **163,95 €**

24 Volt | 7 W | SMD | 3 LED | 30° | 3 CH | IP65

Accessoires

872083	Transformateur | 24V | 40 W | IP67	**59,95 €**
843024	RF Color Remote Contrôleur dimmable | 12-24V DC | max. 360 W	**99,95 €**
843335	DMX LED Dimmer 3 dimmable | 12 - 24V DC	**72,95 €**
843010	Variateur DALI 4 canaux PWM | 12 - 24V DC	**99,95 €**

Variateurs et contrôleurs à partir de la Page 798
Programme de câbles assortis Weipu à partir de la Page 894



POWER SPOT VI RGB

- Aluminium moulé
- Dimensions L x L x H x Ø: 263 x 177 x 89 x 158 mm
- Socle H x Ø: 48 x 120 mm
- dimmable avec contrôleur optionnel
- Puissance absorbée: 25,00 W

730293 anthracite RGB 540 lm **299,95 €**

24 Volt | 25 W | 6 LED | 30° | 3 CH | IP65

Accessoires

872083	Transformateur | 24V | 40 W | IP67	**59,95 €**
843024	RF Color Remote Contrôleur dimmable | 12-24V DC | max. 360 W	**99,95 €**
843335	DMX LED Dimmer 3 dimmable | 12 - 24V DC	**72,95 €**
843010	Variateur DALI 4 canaux PWM | 12 - 24V DC	**99,95 €**

Variateurs et contrôleurs à partir de la Page 798
Programme de câbles assortis Weipu à partir de la Page 894



CARINAE

- Aluminium moulé
- Dimensions L x L x H x Ø: 220 x 151 x 75 x 130 mm
- Socle H x Ø: 48 x 120 mm
- dimmable avec contrôleur optionnel
- Puissance absorbée: 16,90 W

732063 anthracite RGB 520 lm **259,95 €**

24 Volt | 16,90 W | 6 LED | 30° | 3 CH | IP65

Accessoires

872083	Transformateur | 24V | 40 W | IP67	**59,95 €**
843024	RF Color Remote Contrôleur dimmable| 12-24V DC | max. 360 W	**99,95 €**
843335	DMX LED Dimmer 3 dimmable | 12 - 24V DC	**72,95 €**
843010	Variateur DALI 4 canaux PWM | 12 - 24V DC	**99,95 €**

Variateurs et contrôleurs à partir de la Page 798
Programme de câbles assortis Weipu à partir de la Page 894



POWER SPOT I RGBWW

- Aluminium moulé
- Dimensions L x L x H x Ø: 177 x 146 x 197 x 158 mm
- dimmable avec contrôleur optionnel
- Puissance absorbée: 33,00 W

732078 anthracite RGB WW 3000 K 900 lm **349,95 €**

24 Volt | 33 W | SMD | 5 LED | 30° | 4 CH | IP65

Accessoires

872083	Transformateur | 24V | 40 W | IP67	**59,95 €**
843025	Contrôleurs RF RGB+W dimmable | 12 - 24V DC | max. 360 W	**104,95 €**
843337	DMX LED Dimmer 4 dimmable | 12 - 24V DC	**76,95 €**
843010	Variateur DALI 4 canaux PWM | 12 - 24V DC	**99,95 €**
	Variateurs et contrôleurs à partir de la Page 798	
	Programme de câbles assortis Weipu à partir de la Page 894	



POWER SPOT II RGBWW

- Aluminium moulé
- Dimensions L x L x H x Ø: 183 x 151 x 145 x 130 mm
- dimmable avec contrôleur optionnel
- Puissance absorbée: 14,00 W

730182 anthracite RGB WW 3000 K 580 lm **284,95 €**

24 Volt | 14 W | SMD | 3 LED | Ra>80 | 30° | 4 CH | IP65

Accessoires

872083	Transformateur | 24V | 40 W | IP67	**59,95 €**
843025	Contrôleurs RF RGB+W dimmable | 12 - 24V DC | max. 360 W	**104,95 €**
843337	DMX LED Dimmer 4 dimmable | 12 - 24V DC	**76,95 €**
843010	Variateur DALI 4 canaux PWM | 12 - 24V DC	**99,95 €**
	Variateurs et contrôleurs à partir de la Page 798	
	Programme de câbles assortis Weipu à partir de la Page 894	



KEID

- Aluminium moulé
- Dimensions L x H x Ø: 120 x 211 x 75 mm
- Socle H x Ø: 37 x 99 mm
- Puissance absorbée: 21,50 W

732093 gris foncé WW 3000 K 1350 lm **129,95 €**

220-240 Volt | 20 W | 1 LED | Ra>80 | 45° | 180 ° | IP65

Materiel et accessoires pour installation exterieure à partir de la page 903



KEID II

- Aluminium moulé
- Dimensions L x H x Ø: 120 x 457 x 75 mm
- Puissance absorbée: 21,50 W

732095 gris foncé WW 3000 K 1350 lm **129,95 €**

220-240 Volt | 20 W | 1 LED | Ra>80 | 45° | 180 ° | IP65

Materiel et accessoires pour installation exterieure à partir de la page 903



KEID

- Aluminium moulé
- Dimensions L x H x Ø: 120 x 211 x 75 mm
- Socle H x Ø: 37 x 99 mm
- Puissance absorbée: 10,30 W

731098 gris foncé WW 3000 K 800 lm **123,95 €**

220-240 Volt | 10 W | 1 LED | Ra>80 | 45° | 180° | IP65

Materiel et accessoires pour installation exterieure à partir de la page 903



KEID II

- Aluminium moulé
- Dimensions L x H x Ø: 120 x 457 x 75 mm
- Puissance absorbée: 10,30 W

732094 gris foncé WW 3000 K 800 lm **119,95 €**

220-240 Volt | 10 W | 1 LED | Ra>80 | 45° | 180 ° | IP65

Materiel et accessoires pour installation exterieure à partir de la page 903



COLT

La nouvelle série COLT est vraiment polyvalente pour une utilisation à l'extérieur : Puissante, rotative et inclinable à volonté, elle est équipée de la dernière technologie LED. Les luminaires montés en saillie offrent ainsi des concepts d'éclairage d'ambiance dans toute installation extérieure et ils se distinguent par leur design remarquable même lorsqu'ils sont éteints.



COLT 4W COB

- Aluminium moulé
- Dimensions L x H x Ø: 65 x 120 x 50 mm
- Puissance absorbée: 4,00 W
- câble de 2m et prise IP44 inclus
- 2 verres inclus [transparent, satiné]
- 1 filtre nid d'abeille inclus

732104	Gris granit RAL 7026	WW	3000 K	240 lm	**124,95 €**

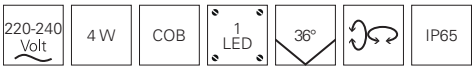

Accessoires

930426	piquet de mise à terre | L: 170 mm	**7,95 €**
930428	Lentille 15°	**4,95 €**
930430	Lentille 60°	**4,95 €**



COLT 8W COB

- Aluminium moulé
- Dimensions L x H x Ø: 65 x 185 x 76,50 mm
- Puissance absorbée: 8,00 W
- câble de 2m et prise IP44 inclus
- 2 verres inclus [transparent, satiné]
- 1 filtre nid d'abeille inclus

732108 Gris granit RAL 7026 WW 3000 K 470 lm **189,95 €**

220-240 Volt | 8 W | COB | 1 LED | 40° | IP65

Accessoires

930441	Boîtier pour montage an surface | H: 41,5 mm	**39,95 €**
930426	piquet de mise à terre | L: 170 mm	**7,95 €**
930431	Réflecteur 12°	**6,95 €**
930432	Réflecteur 22°	**6,95 €**



COLT 15W COB

- Aluminium moulé
- Dimensions L x H x Ø: 88,30 x 220 x 110,50 mm
- Puissance absorbée: 15,00 W
- câble de 2m et prise IP44 inclus
- 2 verres inclus [transparent, satiné]
- 1 filtre nid d'abeille inclus

732109 Gris granit RAL 7026 WW 3000 K 1090 lm **239,95 €**

220-240 Volt | 15 W | COB | 1 LED | 40° | IP65

Accessoires

930442	Boîtier pour montage an surface | H: 41,5 mm	**49,95 €**
930427	piquet de mise à terre | L: 219 mm	**9,95 €**
930434	Réflecteur 12°	**7,95 €**
930435	Réflecteur 22°	**7,95 €**



COLT 30W COB

- Aluminium moulé
- Dimensions L x H x Ø: 111,80 x 260 x 131 mm
- Puissance absorbée: 30,00 W
- câble de 2m et prise IP44 inclus
- 2 verres inclus [transparent, satiné]
- 1 filtre nid d'abeille inclus

732110	Gris granit RAL 7026	WW	3000 K	2320 lm	**289,95 €**

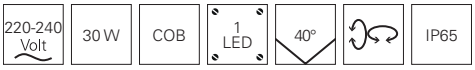

Accessoires

930442	Boîtier pour montage an surface | H: 41,5 mm	**49,95 €**
930427	piquet de mise à terre | L: 219 mm	**9,95 €**
930437	Réflecteur 12°	**8,95 €**
930438	Réflecteur 22°	**8,95 €**





COLT 8W RGBW

- Aluminium moulé
- Dimensions L x Ø: 66 x 78 mm
- Puissance absorbée: 8,60 W
- câble de 2m et prise IP44 inclus
- 2 verres inclus [transparent, satiné]
- 1 filtre nid d'abeille inclus

732127	Gris noir RAL 7021	RGB WW	3000 K	389 lm	**319,95 €**
732123	Gris noir RAL 7021	RGB CW	5500 K	485 lm	**319,95 €**

24 Volt | 8,60 W | SMD | 1 LED | 20°

Accessoires

930441	Boîtier pour montage an surface | H: 41,5 mm	**39,95 €**
930426	piquet de mise à terre | L: 170 mm	**7,95 €**



COLT 16W RGBW

- Aluminium moulé
- Dimensions L x Ø: 88 x 110 mm
- Puissance absorbée: 16,00 W
- câble de 2m et prise IP44 inclus
- 2 verres inclus [transparent, satiné]
- 1 filtre nid d'abeille inclus

732128	Gris noir RAL 7021	RGB WW	3000 K	780 lm	**449,95 €**
732124	Gris noir RAL 7021	RGB CW	5500 K	950 lm	**449,95 €**

24 Volt | 16 W | SMD | 1 LED | 20°

Accessoires

930441	Boîtier pour montage an surface | H: 41,5 mm	**39,95 €**
930426	piquet de mise à terre | L: 170 mm	**7,95 €**



COLT 25W RGBW

- Aluminium moulé
- Dimensions L x Ø: 112 x 131 mm
- Puissance absorbée: 25,00 W
- câble de 2m et prise IP44 inclus
- 2 verres inclus [transparent, satiné]
- 1 filtre nid d'abeille inclus

732129	Gris noir RAL 7021	RGB WW	3000 K	1140 lm	**529,95 €**
732125	Gris noir RAL 7021	RGB CW	5500 K	1445 lm	**529,95 €**



Accessoires

930442	Boîtier pour montage an surface | H: 41,5 mm	**49,95 €**
930427	piquet de mise à terre | L: 219 mm	**9,95 €**



FLOOD FLEX I

- Aluminium moulé
- Dimensions L x L x H: 152,1 x 134,2 x 56 mm
- Puissance absorbée: 9,50 W

732014 anthracite WW 3000 K 700 lm **89,95 €**

100-240 Volt | 9 W | SMD | 8 LED | Ra>80 | 30° | IP65/ IP44

Materiel et accessoires pour installation exterieure à partir de la page 903



FLOOD FLEX II

- Aluminium moulé
- Dimensions L x L x H: 200 x 152 x 56 mm
- Puissance absorbée: 13,20 W

732016 anthracite WW 3000 K 1100 lm **102,95 €**

100-240 Volt | 12 W | SMD | 12 LED | Ra>80 | 25° | IP65/ IP44

Materiel et accessoires pour installation exterieure à partir de la page 903



POWER SPOT IX WW

- Aluminium moulé
- Dimensions L x L x H: 237 x 165 x 46 mm
- Puissance absorbée: 18,70 W
- câble de 2m inclus

732008 anthracite WW 3000 K 1440 lm **293,95 €**

220-240 Volt | 16 W | 12 LED | Ra>80 | 25° | IP65/ IP44

Materiel et accessoires pour installation exterieure à partir de la page 903



POWER SPOT III RGBWW

- Aluminium moulé
- Dimensions L x L x H: 235,6 x 182 x 66,2 mm
- dimmable avec contrôleur optionnel
- Puissance absorbée: 32,00 W
- câble de 2m inclus

730179 anthracite RGB WW 3000 K 1000 lm **389,95 €**

24 Volt | 32 W | SMD | 6 LED | Ra>80 | 30° | + − | 4 CH | IP65

Accessoires

872083	Transformateur | 24V | 40 W | IP67	**59,95 €**
843025	Contrôleurs RF RGB+W dimmable | 12 - 24V DC | max. 360 W	**104,95 €**
843337	DMX LED Dimmer 4 dimmable | 12 - 24V DC	**76,95 €**
843010	Variateur DALI 4 canaux PWM | 12 - 24V DC	**99,95 €**

Variateurs et contrôleurs à partir de la Page 798
Programme de câbles assortis Weipu à partir de la Page 894



FLOOD RF II -10 RGB

- Plastique
- Dimensions L x L x H: 133 x 57 x 179 mm
- Puissance absorbée: 11,00 W
- câble de 2m et prise IP44 inclus
- Télécommande avec une portée d'au moins 20m incluse

732074 anthracite RGB 270 lm **129,95 €**

200-240 Volt | 10 W | COB | 1 LED | 115° | | | 3 CH | IP65/ IP44

Materiel et accessoires pour installation exterieure à partir de la page 903



FLOOD RF II -30 RGB

- Plastique
- Dimensions L x L x H: 178 x 81 x 215 mm
- Puissance absorbée: 32,00 W
- câble de 2m et prise IP44 inclus
- Télécommande avec une portée d'au moins 20m incluse

732075 anthracite RGB 1060 lm **229,95 €**

100-240 Volt | 30 W | COB | 1 LED | 150° | | | 3 CH | IP65/ IP44

Materiel et accessoires pour installation exterieure à partir de la page 903



FLOOD RF II -60 RGB

- Plastique
- Dimensions L x L x H: 200 x 98 x 253 mm
- Puissance absorbée: 62,00 W
- câble de 2m et prise IP44 inclus
- Télécommande avec une portée d'au moins 20m incluse

732076 anthracite RGB 2100 lm **329,95 €**

100-240 Volt | 60 W | COB | 1 LED | 120° | 3 CH | IP65/ IP44

Materiel et accessoires pour installation exterieure à partir de la page 903




KITAS

- Aluminium moulé
- Dimensions L x L x H: 170 x 143,50 x 27 mm
- Puissance absorbée: 15,00 W
- câble de 1 m inclus

732111	argenté	WW	3000 K	1550 lm	**49,95 €**
732112	argenté	NW	4000 K	1580 lm	**49,95 €**
732113	noir	WW	3000 K	1550 lm	**49,95 €**
732114	noir	NW	4000 K	1580 lm	**49,95 €**

220-240 Volt | 14 W | SMD | 32 LED | Ra>80 | 100°

Accessoires

930007	bras de prolongation | L: 550 mm | gris	**48,95 €**
930008	bras de prolongation | L: 1000 mm | gris	**74,95 €**




KITAS

- Aluminium moulé
- Dimensions L x L x H: 290 x 192,50 x 40,50 mm
- Puissance absorbée: 30,00 W
- câble de 1 m inclus

732115	argenté	WW	3000 K	2950 lm	**102,95 €**
732116	argenté	NW	4000 K	3130 lm	**102,95 €**
732117	noir	WW	3000 K	2950 lm	**102,95 €**
732118	noir	NW	4000 K	3130 lm	**102,95 €**

220-240 Volt | 29 W | SMD | 56 LED | Ra>80 | 100°

Accessoires

930007	bras de prolongation | L: 550 mm | gris	**48,95 €**
930008	bras de prolongation | L: 1000 mm | gris	**74,95 €**





KITAS

- Aluminium moulé
- Dimensions L x L x H: 290 x 244 x 40,50 mm
- Puissance absorbée: 51,00 W
- câble de 1 m inclus

732119	argenté	WW	3000 K	5380 lm	**159,95 €**
732120	argenté	NW	4000 K	5690 lm	**159,95 €**
732121	noir	WW	3000 K	5380 lm	**159,95 €**
732122	noir	NW	4000 K	5690 lm	**159,95 €**

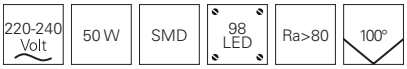

Accessoires

930007	bras de prolongation | L: 550 mm | gris	**48,95 €**
930008	bras de prolongation | L: 1000 mm | gris	**74,95 €**

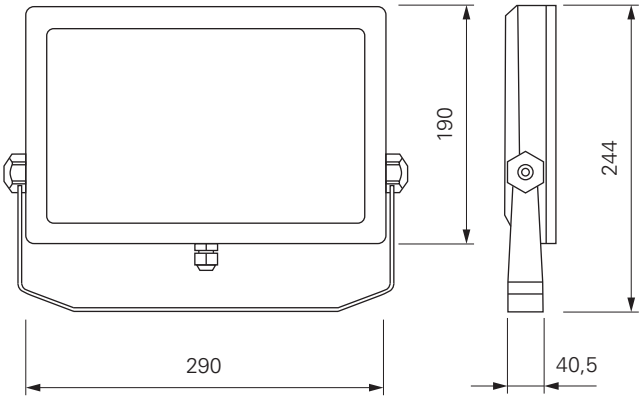

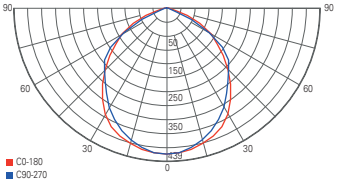

Courbe de répartition lumineuse 732119

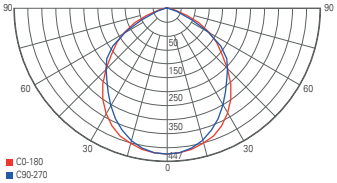

Courbe de répartition lumineuse 732120

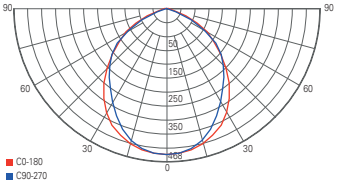

Courbe de répartition lumineuse 732121

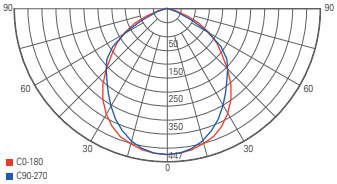

Courbe de répartition lumineuse 732122



FLOOD COB 10 AMBRE

- Plastique
- Dimensions L x L x H: 179 x 133 x 57 mm
- Puissance absorbée: 10,00 W
- câble de 1 m inclus

730463 anthracite A 1700 K 255 lm **99,95 €**

110-240 Volt | 9 W | COB | 1 LED | 120°

Accessoires

930007 bras de prolongation | L: 550 mm | gris **48,95 €**
930008 bras de prolongation | L: 1000 mm | gris **74,95 €**



FLOOD COB 30 AMBRE

- Plastique
- Dimensions L x L x H: 178 x 81 x 215 mm
- Puissance absorbée: 51,00 W
- câble de 1 m inclus

730464 anthracite A 1700 K 710 lm **199,95 €**

110-240 Volt | 30 W | COB | 1 LED | 120°

Accessoires

930007 bras de prolongation | L: 550 mm | gris **48,95 €**
930008 bras de prolongation | L: 1000 mm | gris **74,95 €**

FLOOD COB 50 AMBRE



- Plastique
- Dimensions L x L x H: 200 x 98 x 253 mm
- Puissance absorbée: 51,00 W
- câble de 1 m inclus

730465 anthracite A 1700 K 1255 lm **299,95 €**

110-240 Volt | 50 W | COB | 1 LED | 120°

FLOOD COB 80 AMBRE



- Plastique
- Dimensions L x L x H: 291 x 250 x 116 mm
- Puissance absorbée: 81,00 W
- câble de 1 m inclus

730466 anthracite A 1700 K 1285 lm **399,95 €**

110-240 Volt | 80 W | COB | 1 LED | 120°

FLOOD COB 120 AMBRE



- Plastique
- Dimensions L x L x H: 315 x 310 x 187 mm
- Puissance absorbée: 120,00 W
- câble de 1 m inclus

730467 anthracite A 1700 K 2535 lm **499,95 €**

110-240 Volt | 120 W | COB | 1 LED | 120°



BRACHIUM

- Aluminium moulé
- Dimensions L x L x H: 316 x 286 x 41mm
- Socle L x L x H: 327 x 28 x 160 mm
- Puissance absorbée: 82,00 W
- câble de 2m et prise IP44 inclus

732064	noir	WW	3000 K	8100 lm	**249,95 €**
732105	noir	NW	4000 K	8400 lm	**249,95 €**

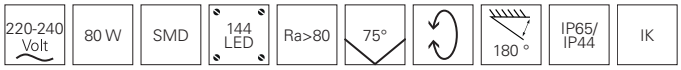

Materiel et accessoires pour installation exterieure à partir de la page 903

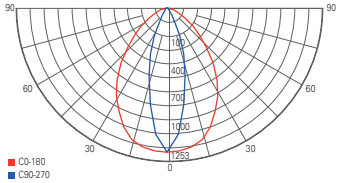

Courbe de répartition lumineuse 732064

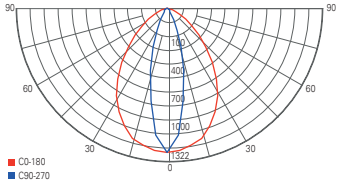

Courbe de répartition lumineuse 732105

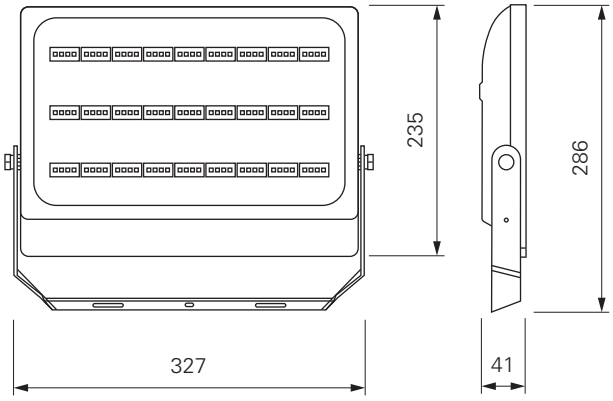



BRACHIUM

- Aluminium moulé
- Dimensions L x L x H: 316 x 286 x 41mm
- Socle L x L x H: 327 x 28 x 160 mm
- Puissance absorbée: 102,00 W
- câble de 2m et prise IP44 inclus

732106	■	noir	WW 3000 K	8600 lm	**279,95 €**
732107	■	noir	NW 4000 K	9200 lm	**279,95 €**

220-240 Volt | 100 W | SMD | 144 LED | Ra>80 | 75° | 180 ° | IP65/ IP44 | IK

Materiel et accessoires pour installation exterieure à partir de la page 903

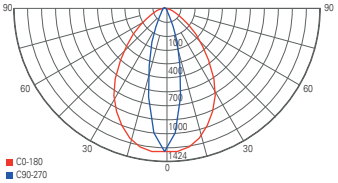

Courbe de répartition lumineuse 732106

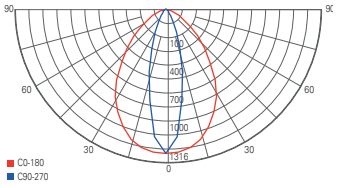

Courbe de répartition lumineuse 732107

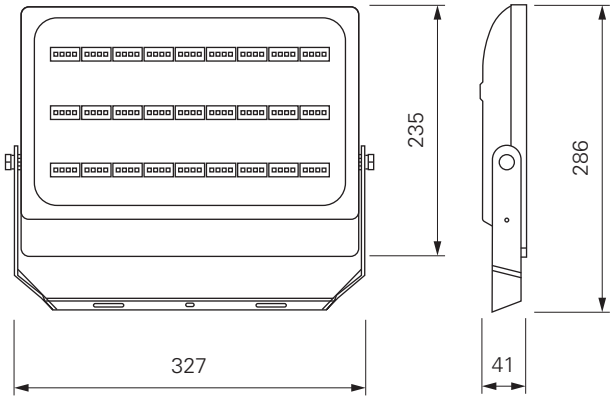



ATIK

- Aluminium moulé
- Dimensions L x L x H: 319 x 90 x 411 mm
- Puissance absorbée: 152,00 W
- câble de 2m et prise IP44 inclus

732041 ■ noir WW 3000 K 17500 lm **339,95 €**

220-240 Volt | 150 W | SMD | 418 LED | Ra>80 | 110° | 180° | IP65/ IP44

Accessoires

930410	Protection de mélange | noir | 122 mm	**24,95 €**
930411	Grille de protection Métal | noir | 57 mm	**14,95 €**

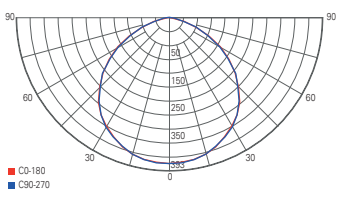

Courbe de répartition lumineuse 732041

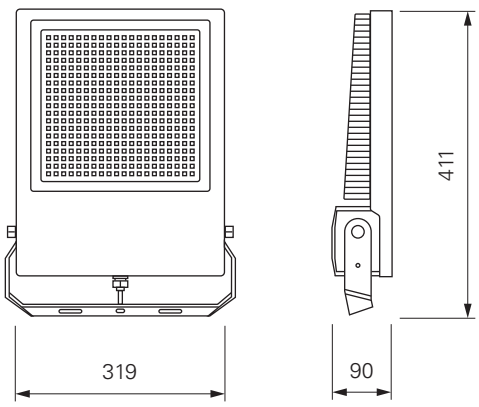



ATIK

- Aluminium moulé
- Dimensions L x L x H: 319 x 90 x 411 mm
- Puissance absorbée: 242,00 W
- câble de 2m et prise IP44 inclus

732045 noir ww 3000 K 26900 lm **499,95 €**

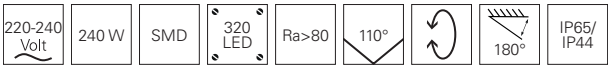

Accessoires

930410	Protection de mélange | noir | 122 mm	**24,95 €**
930411	Grille de protection Métal | noir | 57 mm	**14,95 €**

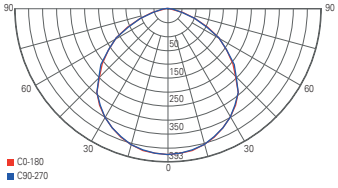

Courbe de répartition lumineuse 732045

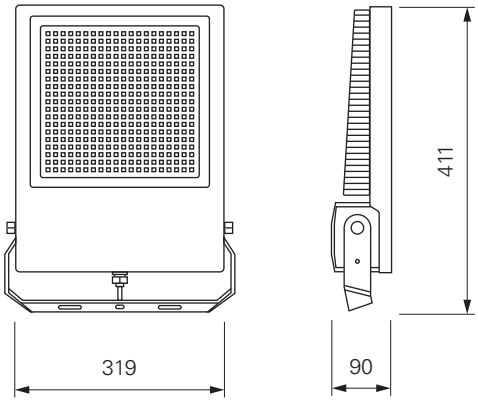



ATIK

- Aluminium moulé
- Dimensions L x L x H: 319 x 90 x 411 mm
- Puissance absorbée: 202,00 W
- câble de 2m et prise IP44 inclus

732043 noir WW 3000 K 24200 lm **439,95 €**

220-240 Volt | 200 W | SMD | 320 LED | Ra>80 | 110° | 180° | IP65/ IP44

Accessoires

930410	Protection de mélange | noir | 122 mm	**24,95 €**
930411	Grille de protection Métal | noir | 57 mm	**14,95 €**

Materiel et accessoires pour installation exterieure à partir de la page 903

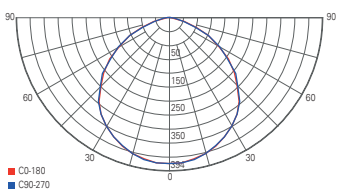

Courbe de répartition lumineuse 732043

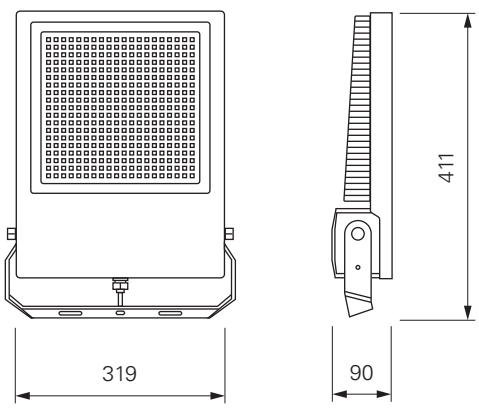



ATIK

- Aluminium moulé
- Dimensions L x L x H: 319 x 90 x 411 mm
- Puissance absorbée: 302,00 W
- câble de 2m et prise IP44 inclus

732102	noir	NW	4000 K	39900 lm	**579,95 €**
732103	noir	NW	5000 K	39900 lm	**579,95 €**

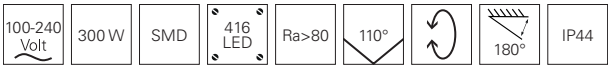

Accessoires

930410	Protection de mélange | noir | 122 mm	**24,95 €**
930411	Grille de protection Métal | noir | 57 mm	**14,95 €**

Materiel et accessoires pour installation exterieure à partir de la page 903

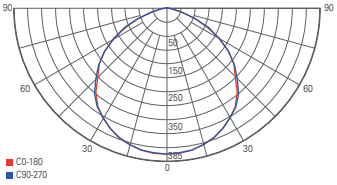

Courbe de répartition lumineuse 732102

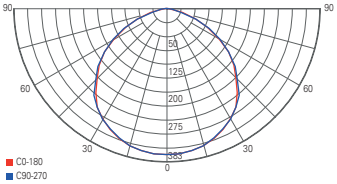

Courbe de répartition lumineuse 732103

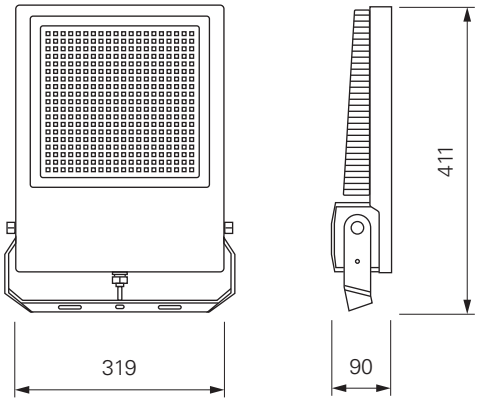



ATIK

- Aluminium moulé
- Dimensions L x L x H: 319 x 90 x 411 mm
- Puissance absorbée: 152,00 W
- câble de 2m et prise IP44 inclus

732096	Noir foncé RAL 9005	NW	4000 K	21350 lm	**339,95 €**
732099	Noir foncé RAL 9005	NW	5000 K	20500 lm	**339,95 €**

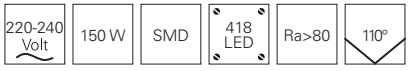

Accessoires

930410	Protection de mélange | 323 x 272 x 122 mm	**13,95 €**
930411	Grille de protection | 337 x 293 x 57 mm	**13,95 €**

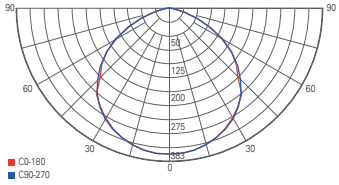

Courbe de répartition lumineuse 732096

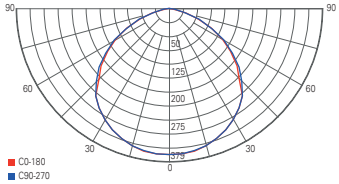

Courbe de répartition lumineuse 732099

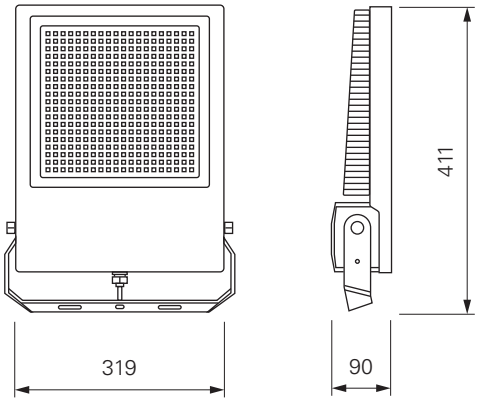



ATIK

- Aluminium moulé
- Dimensions L x L x H: 319 x 90 x 411 mm
- Puissance absorbée: 200,00 W
- câble de 2m et prise IP44 inclus

732097	Noir foncé RAL 9005	NW	4000 K	28450 lm	**439,95 €**
732100	Noir foncé RAL 9005	NW	5000 K	27400 lm	**439,95 €**

220-240 Volt | 202 W | SMD | 320 LED | Ra>80 | 110°

Accessoires

930410	Protection de mélange | 323 x 272 x 122 mm	**13,95 €**
930411	Grille de protection | 337 x 293 x 57 mm	**13,95 €**

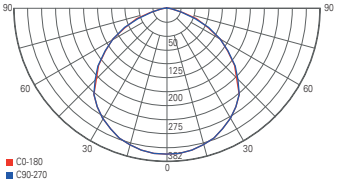

Courbe de répartition lumineuse 732097

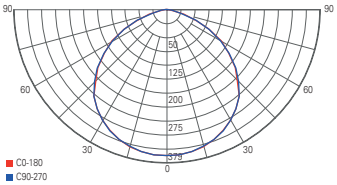

Courbe de répartition lumineuse 732100

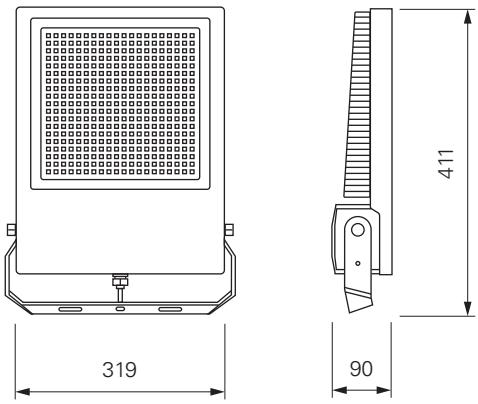



ATIK

- Aluminium moulé
- Dimensions L x L x H: 319 x 90 x 411 mm
- Puissance absorbée: 242,00 W
- câble de 2m et prise IP44 inclus

732098	Noir foncé RAL 9005	NW	4000 K	31800 lm	**499,95 €**
732101	Noir foncé RAL 9005	NW	5000 K	31050 lm	**499,95 €**

220-240 Volt | 240 W | SMD | 320 LED | Ra>80 | 110°

Accessoires

930410	Protection de mélange | 323 x 272 x 122 mm	**13,95 €**
930411	Grille de protection | 337 x 293 x 57 mm	**13,95 €**

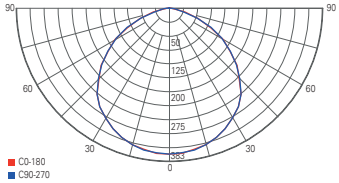

Courbe de répartition lumineuse 732098

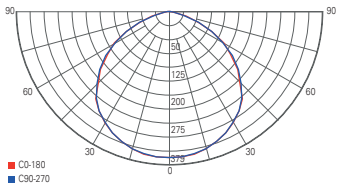

Courbe de répartition lumineuse 732101

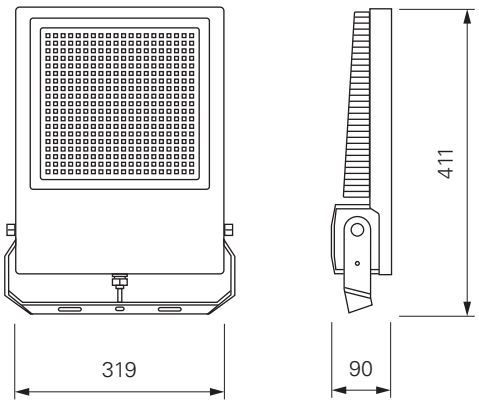





Page 552



Page 552



Page 553



Page 554



Page 554



Page 555



Page 555

WALLWASHER

Wall Washer convient particulièrement bien pour la mise en scène parfaite de l'éclairage des façades ou d'autres éléments d'un bâtiment. La variété des différentes nuances de couleurs [RVB (rouge, vert, bleu), blanc chaud ou froid] permet toujours d'obtenir un effet d'éclairage architectural individuel. Les corps lumineux allongés permettent de mettre en scène les parties souhaitées des bâtiments de manière expressive et sur de grandes surfaces.

MINI WALL WASHER I



- Aluminium moulé
- Dimensions L x L x H: 505 x 47 x 54 mm
- dimmable sur Contrôleur optionnel
- Puissance absorbée: 7,30 W
- câble de 1m avec connecteur WEIPU femelle inclus
- câble de 1m avec connecteur WEIPU mâle inclus

732019 ☐ argenté WW 3000 K 540 lm **139,95 €**



Accessoires

872633	Transformateur | 24V DC | 12,00 W | IP20	**15,95 €**
872083	Transformateur | 24V DC | 40,00 W | IP67	**59,95 €**
843022	Contrôleur RF Single dimmable | 12 - 24V DC | max. 360,00 W	**89,95 €**

Variateurs et contrôleurs à partir de la Page 798
Programme de câ bles WEIPU à partir de la Page 894

MINI WALL WASHER II



- Aluminium moulé
- Dimensions L x L x H: 1005 x 27 x 54 mm
- dimmable sur Contrôleur optionnel
- Puissance absorbée: 14,70 W
- câble de 1m avec connecteur WEIPU femelle inclus
- câble de 1m avec connecteur WEIPU mâle inclus

732022 ☐ argenté WW 3000 K 1040 lm **189,95 €**



Accessoires

872636	Transformateur | 24V DC | 20,00 W	**20,95 €**
872083	Transformateur | 24V DC | 40,00 W | IP67	**59,95 €**
843022	Contrôleur RF Single dimmable | 12 - 24V DC | max. 360,00 W	**89,95 €**

Variateurs et contrôleurs à partir de la Page 798
Programme de câ bles WEIPU à partir de la Page 894





LED STREET BAR MK II 16X8W RGBW 4IN1 IP65 30°

- Aluminium
- Dimensions L x L x H: 1069 x 85 x 140 mm
- DMX512
- Puissance absorbée: 128,00 W

730440 noir RGB WW **584,95 €**

100-240 Volt | 128 W | 16 LED | 30° | 180° | DMX | IP65

Accessoires

180704	Câble de raccordement DMX Extérieur | 2 m	**11,95 €**
180705	Câble de raccordement DMX Extérieur | 5 m	**21,95 €**
180706	Câble de raccordement DMX Extérieur | 10 m	**38,95 €**

Contrôleurs DMX correspondants à partir de la Page 816

CAPH

Malgré sa conception linéaire, la série Wallwasher CAPH est une « affaire rondement menée ». Les Wallwasher offrent de nombreuses possibilités pour mettre en valeur différents objets. Que ce soit un mur de pierre rustique dans un ton chaud de 3000 K ou un nouveau bâtiment moderne avec 4000 K ou même en RGBW [rouge, vert, bleu, blanc]. Les différents aspects visuels avec des angles de faisceau symétriques ou asymétriques aident au positionnement.

Aucun autre accessoire n'est nécessaire avec les versions 240 volts. Grâce aux versions 24 volts, les Wallwasher CAPH peuvent être intégrés dans tous les systèmes de commande du marché: une « affaire rondement menée ».



WALLWASHER CAPH SYMMETRISCH

- Aluminium moulé
- Dimensions L x L x H: 1000 x 53,36 x 81,07 mm
- inkl. 2 m Anschlusskabel mit Stecker IP44

732079	gris foncé	WW	3000 K	1CH	34,5 W	3000 lm	**399,95 €**
732081	gris foncé	NW	4000 K	1CH	34,5 W	3180 lm	**399,95 €**

220-240 Volt | SMD | 24 LED | Ra>80 | 25° | IP65/ IP44



WALLWASHER CAPH ASYMMETRISCH

- Aluminium moulé
- Dimensions L x L x H: 1000 x 53,36 x 81,07 mm
- inkl. 2 m Anschlusskabel mit Stecker IP44

732080	gris foncé	WW	3000 K	1CH	34,5 W	2580 lm	**399,95 €**
732082	gris foncé	NW	4000 K	1CH	34,5 W	2730 lm	**399,95 €**

220-240 Volt | SMD | 24 LED | Ra>80 | 40° / 15° | IP65/ IP44

WALLWASHER CAPH SYMMETRISCH



- Aluminium moulé
- Dimensions L x L x H: 1000 x 53,36 x 81,07 mm
- dimmable sur Contrôleur optionnel
- inkl. 0,5 m Anschlusskabel mit Weipu
- inkl. 0,5 m Verbindungskabel mit Weipu

732065	gris foncé	WW	3000 K	1CH	40 W	2560 lm	**384,95 €**
732067	gris foncé	NW	4000 K	1CH	40 W	3200 lm	**384,95 €**
732073	gris foncé	WW CW	1800-5500 K	2CH	66 W	3700 lm	**399,95 €**
732069	gris foncé	RGB		3CH	54 W	2150 lm	**399,95 €**
732071	gris foncé	RGB WW	3000 K	4CH	60 W	2800 lm	**449,95 €**

24 Volt | SMD | 24 LED | Ra>80 | 25° | IP65

Accessoires

862164	Transformateur | 24V DC | 75,00 W | IP20	**69,95 €**
872085	Transformateur | 24V DC | 75,00 W | IP67	**79,95 €**
843022	Contrôleur RF Single dimmable | 12 - 24V DC | max. 360,00 W	**89,95 €**

Variateurs et contrôleurs à partir de la Page 816
Programme de câ bles WEIPU à partir de la Page 894

WALLWASHER CAPH ASYMMETRISCH



- Aluminium moulé
- Dimensions L x L x H: 1000 x 53,36 x 81,07 mm
- dimmable sur Contrôleur optionnel
- inkl. 0,5 m Anschlusskabel mit Weipu
- inkl. 0,5 m Verbindungskabel mit Weipu

732066	gris foncé	WW	3000 K	1CH	40 W	2570 lm	**384,95 €**
732068	gris foncé	NW	4000 K	1CH	40 W	2800 lm	**384,95 €**
732070	gris foncé	RGB		3CH	54 W	1900 lm	**399,95 €**
732072	gris foncé	RGB WW	3000 K	4CH	60 W	2480 lm	**449,95 €**

24 Volt | SMD | 24 LED | Ra>80 | 40° / 15° | IP65

Accessoires

862164	Transformateur | 24V DC | 75,00 W | IP20	**69,95 €**
872085	Transformateur | 24V DC | 75,00 W | IP67	**79,95 €**
843022	Contrôleur RF Single dimmable | 12 - 24V DC | max. 360,00 W	**89,95 €**

Variateurs et contrôleurs à partir de la Page 816
Programme de câ bles WEIPU à partir de la Page 894



Page 560



Page 560



Page 561



Page 562



Page 563



Page 564



Page 564



Page 565



Page 565



Page 566



Page 566



Page 566



Page 567



Page 567



Page 568



Page 568



Page 569



Page 569



Page 570



Page 570



Page 571



Page 571



Page 572



Page 572



Page 572



Page 573



Page 574



Page 575



Page 575



Page 576



Page 576



Page 577



Page 577



Page 578



Page 578



Page 579



Page 580



Page 580



Page 581



Page 581



Page 582



Page 582



Page 583



Page 583



Page 584



Page 584



Page 585



Page 585

ENCASTRÉS DE SOL

Les luminaires encastrés dans le sol créent une atmosphère agréablement discrète malgré leur forte luminosité. Ils soulignent habilement l'architecture et le matériau traité par le jeu de la lumière, de l'ombre et de la structure du mur.



QUICK ROUND

- Acier inoxydable
- Dimensions H x Ø: 88 x 116 mm
- dimmable avec ampoule optionnelle
- câble de 0,5m inclus

730239 ☐ argenté **59,95 €**

220-240 Volt | 1x max. 10 W | GU10 | LED | 105 | 150 | IP67 | 🚗

Matériel d'assemblage extérieur correspondant à partir de la page 903
Ampoules à partir de la Page 868



QUICK QUARE

- Acier inoxydable
- Dimensions L x B x H: 116 x 116 x 110 mm
- dimmable avec ampoule optionnelle
- câble de 0,5m inclus

100048 ☐ argenté **72,95 €**

220-240 Volt | 1x max. 10 W | GU10 | LED | 105 | 150 | IP67 | 🚗

Matériel d'assemblage extérieur correspondant à partir de la page 903
Ampoules à partir de la Page 868



BERLIN 2

- Acier inoxydable
- Dimensions Ø: 148 mm
- dimmable avec ampoule optionnelle

730448 ☐ argenté brossé **56,95 €**

220-240 Volt | 1x max. 40 W | E27 | LED | 142 | 203

Matériel d'assemblage extérieur correspondant à partir de la page 903





EASY COB SQUARE III WW

- Acier inoxydable
- Dimensions L x B x H: 66 x 66 x 95,5 mm
- Puissance absorbée: 5,50 W
- câble de 1 m inclus

730468 argenté WW 3000 K 330 lm **109,95 €**

24 Volt | 5,50 W | COB | 1 LED | Ra>80 | 25° | 53 | 132,5 | IP67

Matériel d'assemblage extérieur correspondant à partir de la page 894



PEACOCK

- Acier inoxydable
- Dimensions H x Ø: 43 x 58 mm
- Puissance absorbée: 2,90 W
- câble de 0,5m inclus

730459 argenté WW 3000 K 150 lm **89,95 €**

220-240 Volt | 2 W | COB | 1 LED | Ra>80 | 30° | 48 | 48 | IP67

Matériel d'assemblage extérieur correspondant à partir de la page 903





FLAT II

- Acier inoxydable
- Dimensions H x Ø: 42 x 116 mm
- Puissance absorbée: 5,80 W
- câble de 0,5m inclus

100111	☐	argenté	WW 3000 K	400 lm	**151,95 €**
100112	☐	argenté	CW 6000 K	450 lm	**151,95 €**

220-240 Volt | 5 W | 3 LED | Ra>80 | 20° | 105 | 42 | IP67

Matériel d'assemblage extérieur correspondant à partir de la page 903



FLAT III WW

- Acier inoxydable
- Dimensions H x Ø: 42 x 116 mm
- Puissance absorbée: 1,30 W
- câble de 0,5m inclus

730336	☐	argenté	WW 3000 K	25 lm	**119,95 €**

220-240 Volt | 0,72 W | 12 LED | 120° | 100 | 42 | IP67

Matériel d'assemblage extérieur correspondant à partir de la page 903



FLAT I WW

- Acier inoxydable
- Dimensions H x Ø: 38 x 173 mm
- Puissance absorbée: 12,20 W
- câble de 0,5m inclus

100114 ☐ argenté WW 3000 K 860 lm **192,95 €**

220-240 Volt | 11 W | 6 LED | Ra>80 | 20° | 150 | 50 | IP67

Matériel d'assemblage extérieur correspondant à partir de la page 903



FLAT I RGB

- Acier inoxydable
- Dimensions H x Ø: 38 x 173 mm
- dimmable avec contrôleur optionnel
- Puissance absorbée: 17,00 W
- câble de 0,5m inclus

100116 ☐ argenté RGB 510 lm **223,95 €**

CV | 24 Volt | 17 W | SMD | 6 LED | 30° | 150 | 50 | + − | IP67

Accessoires

872083	Transformateur | 24V | 40,00 W | IP67	**59,95 €**
843022	RF Single Contrôleur dimmable | 12 - 24V DC | max. 360 W	**89,95 €**
843335	DMX LED Dimmer 3 dimmable | 12 - 24V DC	**72,95 €**
843010	Dali 4 Kanal PWM Dimmer | 12 - 24V DC	**99,95 €**

Variateurs et contrôleurs à partir de la Page 808
programme de câbles WEIPU à partir de la Page 895



NC COB I

- Aluminium moulé
- Dimensions L x Ø: 90 x 63 mm
- Puissance absorbée: 7,00 W
- câble de 0,5m inclus

730439	noir | rond	WW	3000 K	520 lm	**152,95 €**
730438	noir | carré	WW	3000 K	520 lm	**152,95 €**

220-240 Volt | 5 W | COB | 1 LED | Ra>80 | 24° | 68,8 | 150 | IP67

Matériel d'assemblage extérieur correspondant à partir de la page 903



BODENEINBAULEUCHTE II WW

- Acier inoxydable
- Dimensions H x Ø: 102 x 116 mm
- Puissance absorbée: 4,10 W
- câble de 0,5m inclus

730255	argenté	WW	3000 K	280 lm	**139,95 €**

220-240 Volt | 3 W | 3 LED | Ra>80 | 30° | 102 | 150 | IP67

Matériel d'assemblage extérieur correspondant à partir de la page 903



TALL COB I WW

- Acier inoxydable
- Dimensions H x Ø: 102 x 116 mm
- Puissance absorbée: 7,80 W
- câble de 0,5m inclus

730211 argenté WW 3000 K 720 lm **149,95 €**

220-240 Volt | 6 W | COB | 1 LED | Ra>80 | 25° | 102 | 150 | IP67

Matériel d'assemblage extérieur correspondant à partir de la page 903



SQUARE II WW

- Acier inoxydable
- Dimensions L x B x H: 125 x 125 x 75 mm
- Puissance absorbée: 3,20 W
- câble de 0,5m inclus
- inkl. 2 Gläser [Prisma, blanc]

730248 argenté WW 3000 K 160 lm **139,95 €**

220-240 Volt | 2,20 W | SMD | 36 LED | Ra>80 | 120° | 113,5x113,5 | 95 | IP67

Matériel d'assemblage extérieur correspondant à partir de la page 903



SQUARE COB I WW

- Acier inoxydable
- Dimensions L x B x H: 125 x 125 x 75 mm
- Puissance absorbée: 7,70 W
- câble de 0,5m inclus

730209	argenté	WW	3000 K	700 lm	**129,95 €**
730210	argenté	CW	5000 K	570 lm	**129,95 €**

220-240 Volt | 6 W | COB | 1 LED | Ra>80 | 25° | 113,5x113,5 | 95 | IP67

Matériel d'assemblage extérieur correspondant à partir de la page 903



HP I WW

- Acier inoxydable
- Dimensions H x Ø: 111 x 173 mm
- Puissance absorbée: 7,60 W
- câble de 0,5m inclus

730249	argenté	WW	3000 K	540 lm	**179,95 €**

220-240 Volt | 6 W | 6 LED | Ra>80 | 20° | 157 | 150 | IP67

Matériel d'assemblage extérieur correspondant à partir de la page 903



SQUARE I WWA

- Aluminium moulé
- asymétrique
- Dimensions L x B x H: 160 x 160 x 79 mm
- Puissance absorbée: 7,50 W
- câble de 0,5m inclus

730199 ☐ argenté WW 3000 K 400 lm **193,95 €**

220-240 Volt | 6 W | 6 LED | Ra>80 | 45°/35° | 152x152 | 112 | IP67 | 🚗

Matériel d'assemblage extérieur correspondant à partir de la page 903



HP II WW

- Acier inoxydable
- Dimensions H x Ø: 111 x 173 mm
- Puissance absorbée: 12,20 W
- câble de 0,5m inclus

730250 ☐ argenté WW 3000 K 920 lm **189,95 €**

220-240 Volt | 10 W | 6 LED | Ra>80 | 20° | 157 | 150 | IP67 | 🚗

Matériel d'assemblage extérieur correspondant à partir de la page 903



BODENEINBAULEUCHTE

- Acier inoxydable
- Dimensions H x Ø: 111 x 173 mm
- asymétrique
- Puissance absorbée: 11,90 W
- câble de 0,5m inclus

730289 ☐ argenté WW 3000 K 700 lm **199,95 €**

220-240 Volt | 10 W | 6 LED | Ra>80 | 45°/35° | 157 | 150 | IP67

Matériel d'assemblage extérieur correspondant à partir de la page 903





SOFT FLEX 7

- Acier inoxydable
- Dimensions H x Ø: 128 x 173 mm
- Puissance absorbée: 9,25 W
- câble de 1 m inclus
- Filtre nid d'abeille inclus

730267 ☐ argenté WW 3000 K 480 lm **289,95 €**

220-240 Volt | 7,20 W | 6 LED | Ra>80 | 17° | 30° | 155 | 220 | IP67

Matériel d'assemblage extérieur correspondant à partir de la page 903





SOFT FLEX 18

- Acier inoxydable
- Dimensions L x Ø: 190 x 250 mm
- Puissance absorbée: 18,40 W
- câble de 1 m inclus
- Filtre nid d'abeille inclus

730266 argenté WW 3000 K 770 lm **499,95 €**



Matériel d'assemblage extérieur correspondant à partir de la page 903



COB 12 SOFT WW

- Acier inoxydable
- Dimensions L x Ø: 128 x 173 mm
- Puissance absorbée: 14,50 W
- câble de 0,5m inclus
- Filtre nid d'abeille inclus

730420 argenté WW 3000 K 900 lm **349,95 €**

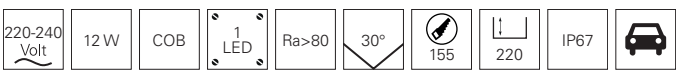

Matériel d'assemblage extérieur correspondant à partir de la page 903



COB 25 SOFT WW

- Acier inoxydable
- Dimensions L x Ø: 190 x 250 mm
- Puissance absorbée: 29,10 W
- câble de 0,5m inclus
- Filtre nid d'abeille inclus

730421	argenté brossé	WW	3000 K	1650 lm	**489,95 €**

220-240 Volt | 25 W | COB | 1 LED | Ra>80 | 35° | 222 | 220 | IP67

Matériel d'assemblage extérieur correspondant à partir de la page 903



BASIC I WW

- Acier inoxydable
- Dimensions H x Ø: 65 x 45 mm
- dimmable avec contrôleur optionnel
- Puissance absorbée: 0,60 W
- câble de 0,5m inclus

730339	argenté | rond	WW	3000 K	15 lm	**49,95 €**
730340	argenté | carré	WW	3000 K	14 lm	**49,95 €**

CV | 24 Volt | 0,60 W | SMD | 1 LED | Ra>80 | 60° | 42 | 83 | + − | IP67

Accessoires

872041	Transformateur | 24V DC | 12,00 W | IP66	**19,95 €**
872083	Transformateur | 24V | 40,00 W | IP67	**59,95 €**
843022	RF Single Contrôleur dimmable | 12 - 24V DC | max. 360 W	**89,95 €**
843336	DMX LED Dimmer 2 dimmable | 12 - 24V DC	**67,95 €**
843010	Dali 4 Kanal PWM Dimmer | 12 - 24V DC	**99,95 €**

Variateurs et contrôleurs à partir de la Page 808
programme de câbles WEIPU à partir de la Page 894



ALZIRR II

- Acier inoxydable
- Dimensions H x Ø: 82,50 x 55 mm
- dimmable avec contrôleur optionnel
- Puissance absorbée: 2,40 W
- câble de 1 m inclus

730470 ☐ argenté ww 3000 K 150 lm **69,95 €**

CV | 24 Volt | 2,40 W | 1 LED | Ra>80 | 30° | 48 | 97,25 | + − | IP67



FORNAC



- Acier inoxydable
- Dimensions H x Ø: 80 x 55 mm
- asymétrique
- dimmable avec contrôleur optionnel
- Puissance absorbée: 2,70 W
- câble de 1 m inclus mit Weipu-Stecker [male]

730447 argenté | poli WW 3000 K 110 lm **89,95 €**

CV | 24 Volt | 2,70 W | 1 LED | Ra>80 | 45°/35° | 48 | 97,25 | IP67

Accessoires

872041	Transformateur | 24V DC | 12,00 W | IP66	**19,95 €**
872083	Transformateur | 24V | 40,00 W | IP67	**59,95 €**
843022	RF Single Contrôleur dimmable | 12 - 24V DC | max. 360,00 W	**89,95 €**
843336	DMX LED Dimmer 2 dimmable | 12 - 24V DC	**67,95 €**
843010	Dali 4 Kanal PWM Dimmer | 12 - 24V DC	**99,95 €**

Variateurs et contrôleurs à partir de la Page 808
programme de câbles WEIPU à partir de la Page 894





BODENEINBAULEUCHTE I WW

- Acier inoxydable
- Dimensions H x Ø: 102 x 116 mm
- dimmable avec contrôleur optionnel
- Puissance absorbée: 5,80 W
- câble de 1 m inclus

100133 ☐ argenté WW 3000 K 370 lm **129,95 €**



Accessoires

872041	Transformateur | 24V DC | 12,00 W | IP66	**19,95 €**
872083	Transformateur | 24V | 40,00 W | IP67	**59,95 €**
843022	RF Single Contrôleur dimmable | 12 - 24V DC | max. 360,00 W	**89,95 €**
843336	DMX LED Dimmer 2 dimmable | 12 - 24V DC	**67,95 €**
843010	Dali 4 Kanal PWM Dimmer | 12 - 24V DC	**99,95 €**

Variateurs et contrôleurs à partir de la Page 808
programme de câbles WEIPU à partir de la Page 894



HP IV WW

- Acier inoxydable
- Dimensions H x Ø: 111 x 173 mm
- asymétrique
- dimmable avec contrôleur optionnel
- Puissance absorbée: 14,00 W
- câble de 0,5m inclus

730296 ☐ argenté WW 3000 K 800 lm **199,95 €**



Accessoires

872041	Transformateur | 24V DC | 12,00 W | IP66	**19,95 €**
872083	Transformateur | 24V | 40,00 W | IP67	**59,95 €**
843022	RF Single Contrôleur dimmable | 12 - 24V DC | max. 360,00 W	**89,95 €**
843336	DMX LED Dimmer 2 dimmable | 12 - 24V DC	**67,95 €**
843010	Dali 4 Kanal PWM Dimmer | 12 - 24V DC	**99,95 €**

Variateurs et contrôleurs à partir de la Page 808
programme de câbles WEIPU à partir de la Page 894



EASY SQUARE II RGB

- Acier inoxydable
- Dimensions L x B x H: 55 x 55 x 99 mm
- dimmable avec contrôleur optionnel
- Puissance absorbée: 3,50 W
- câble de 0,5m inclus

730244 ☐ argenté RGB 80 lm **129,95 €**

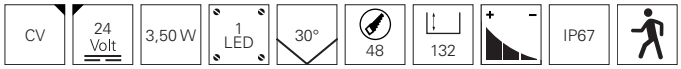

Accessoires

872083	Transformateur | 24V | 40,00 W | IP67	**59,95 €**
843022	RF Single Contrôleur dimmable | 12 - 24V DC | max. 360 W	**89,95 €**
843335	DMX LED Dimmer 3 dimmable | 12 - 24V DC	**72,95 €**
843010	Dali 4 Kanal PWM Dimmer | 12 - 24V DC	**99,95 €**

Variateurs et contrôleurs à partir de la Page 808
programme de câbles WEIPU à partir de la Page 894



BODENEINBAULEUCHTE III RGB

- Acier inoxydable
- Dimensions H x Ø: 102 x 116 mm
- dimmable avec contrôleur optionnel
- Puissance absorbée: 7,40 W
- câble de 0,5m inclus

730276 ☐ argenté RGB 280 lm **129,95 €**



Accessoires

872083	Transformateur | 24V | 40,00 W | IP67	**59,95 €**
843022	RF Single Contrôleur dimmable | 12 - 24V DC | max. 360 W	**89,95 €**
843335	DMX LED Dimmer 3 dimmable | 12 - 24V DC	**72,95 €**
843010	Dali 4 Kanal PWM Dimmer | 12 - 24V DC	**99,95 €**

Variateurs et contrôleurs à partir de la Page 808
programme de câbles WEIPU à partir de la Page 894



HOROLOGII

- Acier inoxydable
- Dimensions H x Ø: 79 x 116 mm
- dimmable avec contrôleur optionnel
- Puissance absorbée: 7,90 W
- câble de 0,5m inclus mit Weipu-Stecker [male]

730449 ☐ argenté RGB CW 5700-7000 K 257 lm **163,95 €**

CV | 24 Volt | 7,90 W | 1 LED | 20° | 102 | 150 | IP67

Accessoires

872083	Transformateur | 24V | 40,00 W | IP67	**59,95 €**
843025	RF Controller RGB+W dimmable | 12 - 24V DC | max. 360 W	**112,95 €**
843337	DMX LED Dimmer 4 dimmable | 12 - 24V DC	**76,95 €**
843010	Dali 4 Kanal PWM Dimmer | 12 - 24V DC	**99,95 €**

Variateurs et contrôleurs à partir de la Page 808
programme de câbles WEIPU à partir de la Page 894



CANUM

- Acier inoxydable
- Dimensions H x Ø: 111 x 173 mm
- dimmable avec contrôleur optionnel
- Puissance absorbée: 16,90 W
- câble de 0,5m inclus

730454 ☐ argenté RGB 510 lm **279,95 €**

CV | 24 Volt | 16,9 W | 6 LED | 50°/35° | 157 | 150 | IP67

Accessoires

872083	Transformateur | 24V | 40,00 W | IP67	**59,95 €**
843022	RF Single Contrôleur dimmable | 12 - 24V DC | max. 360 W	**89,95 €**
843335	DMX LED Dimmer 3 dimmable | 12 - 24V DC	**72,95 €**
843010	Dali 4 Kanal PWM Dimmer | 12 - 24V DC	**99,95 €**

Variateurs et contrôleurs à partir de la Page 808
programme de câbles WEIPU à partir de la Page 894



HELIOS I

- Aluminium moulé
- Dimensions H x Ø: 50 x 210 mm
- Socle H x Ø: 7 x 198 mm
- Puissance absorbée: 2,50 W
- inkl. 4 Schwerlastdübel

732048 gris foncé WW 3000 K 30 lm **99,95 €**

220-240 Volt | 1 W | 1 LED | Ra>80 | 1x 60° | IP67

Matériel d'assemblage extérieur correspondant à partir de la page 903



HELIOS II

- Aluminium moulé
- Dimensions H x Ø: 50 x 210 mm
- Socle H x Ø: 7 x 198 mm
- Puissance absorbée: 3,75 W
- inkl. 4 Schwerlastdübel

732049 gris foncé WW 3000 K 65 lm **99,95 €**

220-240 Volt | 2 W | 2 LED | Ra>80 | 2x 60° | IP67

Matériel d'assemblage extérieur correspondant à partir de la page 903

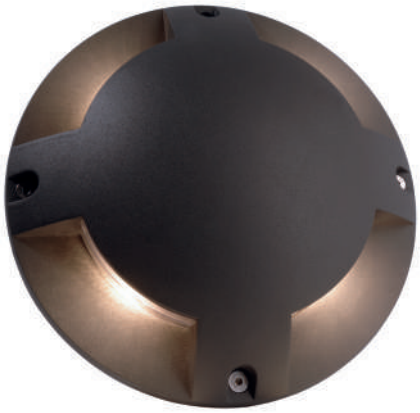

HELIOS IV

- Aluminium moulé
- Dimensions H x Ø: 50 x 210 mm
- Socle H x Ø: 7 x 198 mm
- Puissance absorbée: 5,50 W
- inkl. 4 Schwerlastdübel

732050 gris foncé ww 3000 K 150 lm **102,95 €**

220-240 Volt | 4 W | 4 LED | Ra>80 | 4x 60° | IP67

Matériel d'assemblage extérieur correspondant à partir de la page 903

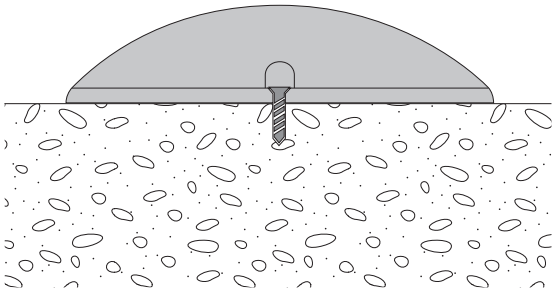

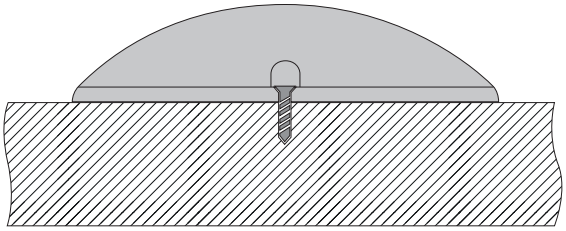



SLIM LINE I 1.9WW

- Acier inoxydable
- Dimensions L x B x H: 195 x 63 x 65 mm
- Puissance absorbée: 3,50 W
- câble de 1 m inclus

100105 ☐ argenté WW 3000 K 20 lm **123,95 €**

220-240 Volt | 1,90 W | SMD | 10 LED | Ra>80 | 120° | 180x58 | 90 | IP67

Matériel d'assemblage extérieur correspondant à partir de la page 903



SLIM LINE I 5,4WW

- Acier inoxydable
- Dimensions L x B x H: 328 x 63 x 65 mm
- Puissance absorbée: 7,40 W
- câble de 1 m inclus

100106 ☐ argenté WW 2700 K 40 lm **169,95 €**

220-240 Volt | 5 W | SMD | 20 LED | Ra>80 | 110° | 313x58 | 90 | IP67

Matériel d'assemblage extérieur correspondant à partir de la page 903



LINE IV 1.9WW

- Acier inoxydable
- Dimensions L x B x H: 195 x 63 x 65 mm
- Puissance absorbée: 3,70 W
- câble de 1 m inclus

100108 argenté WW 3000 K 35 lm **123,95 €**

220-240 Volt | 1,90 W | SMD | 10 LED | Ra>80 | 120° | 180x58 | 90 | IP67

Matériel d'assemblage extérieur correspondant à partir de la page 903



LINE IV 3.7WW

- Acier inoxydable
- Dimensions L x B x H: 328 x 63 x 65 mm
- Puissance absorbée: 7,10 W
- câble de 1 m inclus

100109 argenté WW 3000 K 85 lm **169,95 €**

220-240 Volt | 6 W | SMD | 20 LED | Ra>80 | 110° | 313x58 | 90 | IP67

Matériel d'assemblage extérieur correspondant à partir de la page 903



LINE I WW

- Acier inoxydable
- Dimensions L x B x H: 195 x 63 x 65 mm
- asymétrique
- Puissance absorbée: 5,50 W
- câble de 0,5m inclus

730292 ☐ argenté WW 3000 K 340 lm **139,95 €**

220-240 Volt | 4,50 W | 3 LED | Ra>80 | 45°/35° | 180x58 | 90 | IP67 | 

Matériel d'assemblage extérieur correspondant à partir de la page 903



LINE II WW

- Acier inoxydable
- Dimensions L x B x H: 328 x 63 x 65 mm
- asymétrique
- Puissance absorbée: 11,90 W
- câble de 1 m inclus

730262 ☐ argenté WW 3000 K 730 lm **199,95 €**

220-240 Volt | 10 W | 6 LED | Ra>80 | 45°/35° | 313x58 | 90 | IP67 | 

Matériel d'assemblage extérieur correspondant à partir de la page 903



LINE II WWA

- Acier inoxydable
- Dimensions L x B x H: 328 x 63 x 65 mm
- asymétrique
- dimmable avec contrôleur optionnel
- Puissance absorbée: 12,20 W
- câble de 0,5m inclus

730008 ☐ argenté WW 3000 K 750 lm **199,95 €**

CV | 24 Volt | 12,20 W | 6 LED | Ra>80 | 45°/35° | 313x58 | 90 | IP67

Accessoires

872083	Transformateur | 24V | 40,00 W | IP67	**59,95 €**
843022	RF Single Contrôleur dimmable | 12 - 24V DC | max. 360 W	**89,95 €**
843336	DMX LED Dimmer 2 dimmable | 12 - 24V DC	**67,95 €**
843010	Dali 4 Kanal PWM Dimmer | 12 - 24V DC	**99,95 €**

Variateurs et contrôleurs à partir de la Page 808
programme de câbles WEIPU à partir de la Page 894



LINE III RGB

- Acier inoxydable
- Dimensions L x B x H: 328 x 63 x 65 mm
- dimmable avec contrôleur optionnel
- Puissance absorbée: 16,50 W
- câble de 0,5m inclus

730263 ☐ argenté RGB 400 lm **249,95 €**

CV | 24 Volt | 16,50 W | SMD | 6 LED | 35° | 313x58 | 90 | IP67

Accessoires

872083	Transformateur | 24V | 40,00 W | IP67	**59,95 €**
843022	RF Single Contrôleur dimmable | 12 - 24V DC | max. 360 W	**89,95 €**
843336	DMX LED Dimmer 2 dimmable | 12 - 24V DC	**67,95 €**
843010	Dali 4 Kanal PWM Dimmer | 12 - 24V DC	**99,95 €**

Variateurs et contrôleurs à partir de la Page 808
programme de câbles WEIPU à partir de la Page 894



LINE V WW

- Acier inoxydable
- Dimensions L x B x H: 549 x 68 x 31,5 mm
- Puissance absorbée: 18,00 W
- câble de 0,5m inclus

730434 ☐ argenté WW 3000 K 1100 lm **299,95 €**

220-240 Volt | 16 W | SMD | 12 LED | Ra>80 | 20° | 524x58 | 80 | IP67

Matériel d'assemblage extérieur correspondant à partir de la page 903



LINE V RGB

- Acier inoxydable
- Dimensions L x B x H: 549 x 68 x 32,5 mm
- dimmable avec contrôleur optionnel
- Puissance absorbée: 21,60 W
- câble de 0,5m inclus

730437 ☐ argenté RGB 340 lm **349,95 €**

CV | 24 Volt | 18 W | 12 LED | 30° | 524x58 | 80 | + - | IP67

Accessoires

862163	Transformateur | 24V DC | 40,00 W | IP20	**44,95 €**
872083	Transformateur | 24V | 40,00 W | IP67	**59,95 €**
843022	RF Single Contrôleur dimmable | 12 - 24V DC | max. 360 W	**89,95 €**
843335	DMX LED Dimmer 3 dimmable | 12 - 24V DC	**72,95 €**
843010	Dali 4 Kanal PWM Dimmer | 12 - 24V DC	**99,95 €**

Variateurs et contrôleurs à partir de la Page 808
programme de câbles WEIPU à partir de la Page 894



LINE VI WW

- Acier inoxydable
- Dimensions L x B x H: 1025 x 68 x 80 mm
- Puissance absorbée: 36,00 W
- câble de 0,5m inclus

730432 argenté WW 3000 K 2300 lm **499,95 €**

220-240 Volt | 34 W | COB | 24 LED | Ra>80 | 20° | 1004x58 | 80 | IP67

Matériel d'assemblage extérieur correspondant à partir de la page 903



LINE VI RGB

- Acier inoxydable
- Dimensions L x B x H: 1025 x 68 x 31,5 mm
- dimmable avec contrôleur optionnel
- Puissance absorbée: 42,80 W
- câble de 0,5m inclus

730436 argenté RGB 700 lm **549,95 €**

CV | 24 Volt | 42,80 W | 24 LED | 30° | 1004x58 | 80 | IP67

Accessoires

872660	Transformateur | 24V DC | 50,00 W | IP20	**49,95 €**
872085	Transformateur | 24V DC | 75,00 W | IP67	**79,95 €**
843022	RF Single Contrôleur dimmable | 12 - 24V DC | max. 360 W	**89,95 €**
843335	DMX LED Dimmer 3 dimmable | 12 - 24V DC	**72,95 €**
843010	Dali 4 Kanal PWM Dimmer | 12 - 24V DC	**99,95 €**

Variateurs et contrôleurs à partir de la Page 808
programme de câbles WEIPU à partir de la Page 894



Page 588



Page 588



Page 589



Page 590



Page 591



Page 591



Page 592



Page 593

PROJECTEURS IMMERGEABLES
FASCINANTS ET ÉCLAIRAGE D'AMBIANCE

Les fontaines et les systèmes de marres sont en eux-mêmes une petite particularité. Mais avec les luminaires étanches LED, ils deviennent une attraction. Le jeu de l'eau et de la lumière exerce une fascination à laquelle il est difficile d'échapper: à la fois fascinant et éclairage d'ambiance.

Instructions d'installation:

- En ce qui concerne les luminaires étanches, veuillez vous assurer qu'ils sont correctement installés et utilisés conformément à la réglementation relative au fonctionnement des appareils électriques de la classe de protection IP68 dans l'eau selon la norme DIN VDE 0100-702.
- Le luminaire peut être utilisé jusqu'à une profondeur d'immersion maximale de 2 m.
- Veuillez noter que le refroidissement du luminaire par l'eau est absolument nécessaire pour son fonctionnement. Il ne convient pas aux applications en dehors de l'eau.
- Les luminaires ne sont pas adaptés à l'eau chlorée.



SNAPPER II WW

- Acier inoxydable
- Dimensions H x Ø: 73 x 68,5 mm
- dimmable avec contrôleur optionnel
- Puissance absorbée: 3,00 W
- câble de 10m inclus

740007 ☐ argenté WW 3000 K 105 lm **119,95 €**

CV | 24 Volt | 3 W | 1 LED | Ra>80 | 45°/35° | 59 | 135 | + − | IP68

Accessoires

872045	Transformateur de sécurité LED dimmable | 24V DC | 60,00W	**299,95 €**
872046	Transformateur de sécurité LED dimmable | 24V DC | 150,00 W	**399,95 €**
843022	Contrôleur RFSingle dimmable | 12 - 24V DC | max. 360,0 W	**89,95 €**
843336	DMX LED Dimmer 2 dimmable | 12 - 24V DC	**67,95 €**
843010	Dali PWM Dimmer | 12 - 24V | max. 4,00 x 120,00 W	**99,95 €**
	Programme de câbles WEIPU à partir de la Page 894	



SHARK I WW

- Acier inoxydable
- Dimensions H x Ø: 33 x 115 mm
- dimmable avec contrôleur optionnel
- Puissance absorbée: 11,80 W
- câble de 10m inclus

785016 ☐ argenté WW 3000 K 770 lm **209,95 €**

CV | 24 Volt | 11,80 W | 6 LED | Ra>80 | 30° | + − | IP68

Accessoires

872045	Transformateur de sécurité LED dimmable | 24V DC | 60,00W	**299,95 €**
872046	Transformateur de sécurité LED dimmable | 24V DC | 150,00 W	**399,95 €**
843022	Contrôleur RFSingle dimmable | 12 - 24V DC | max. 360,0 W	**89,95 €**
843336	DMX LED Dimmer 2 dimmable | 12 - 24V DC	**67,95 €**
843010	Dali PWM Dimmer | 12 - 24V | max. 4,00 x 120,00 W	**99,95 €**
	Programme de câbles WEIPU à partir de la Page 894	



SHARK I RGB

- Acier inoxydable
- Dimensions H x Ø: 33 x 115 mm
- dimmable avec contrôleur optionnel
- Puissance absorbée: 15,00 W
- câble de 10m inclus

785017 argenté 400 lm **249,95 €**

CV | 24 Volt | 15 W | 6 LED | 30° | + − | 3 CH | IP68

Accessoires

872045	Transformateur de sécurité LED dimmable | 24V DC | 60,00W	**299,95 €**
872046	Transformateur de sécurité LED dimmable | 24V DC | 150,00 W	**399,95 €**
843024	RF Color Remote | 12 - 24V DC | max. 360 W	**99,95 €**
843335	DMX LED Dimmer 3 dimmable | 12 - 24V DC	**67,95 €**
843010	Dali PWM Dimmer | 12 - 24V | max. 4 x 120 W	**99,95 €**
	Programme de câbles WEIPU à partir de la Page 894	







CORAL I WW

- Acier inoxydable
- Dimensions L x L x H: 211 x 60 x 65 mm
- dimmable avec contrôleur optionnel
- Puissance absorbée: 12,00 W
- câble de 10m inclus

730134 argenté WW 3000 K 710 lm **253,95 €**

CV | 24 Volt | 12 W | 6 LED | Ra>80 | 30° | IP68

Accessoires

872045	Transformateur de sécurité LED dimmable | 24V DC | 60,00W	**299,95 €**
872046	Transformateur de sécurité LED dimmable | 24V DC | 150,00 W	**399,95 €**
843022	Contrôleur RFSingle dimmable | 12 - 24V DC | max. 360 W	**89,95 €**
843336	DMX LED Dimmer 2 dimmable | 12 - 24V DC	**67,95 €**
843010	Dali PWM Dimmer | 12 - 24V | max. 4 x 120 W	**99,95 €**

Programme de câbles WEIPU à partir de la Page 894



FIARA

- Acier inoxydable
- Dimensions L x L x H x Ø: 95 x 106 x 150 x 95 mm
- Socle L x L x H: 65 x 40 x 60 mm
- dimmable avec contrôleur optionnel
- Puissance absorbée: 10,00 W
- câble de 10m inclus mit Weipu IP 67

740005 ☐ argenté WW 3000 K 670 lm **289,95 €**

CV | 24 Volt | 10 W | COB | 1 LED | Ra>80 | 25° | | 180° | | IP68

Accessoires

872045	Transformateur de sécurité LED dimmable | 24V DC | 60,00W	**299,95 €**
872046	Transformateur de sécurité LED dimmable | 24V DC | 150,00 W	**399,95 €**
843022	Contrôleur RFSingle dimmable | 12 - 24V DC | max. 360 W	**89,95 €**
843336	DMX LED Dimmer 2 dimmable | 12 - 24V DC	**67,95 €**
843010	Dali PWM Dimmer | 12 - 24V | max. 4 x 120 W	**99,95 €**
	Programme de câbles WEIPU à partir de la Page 894	



FIARA

- Acier inoxydable
- Dimensions L x L x H x Ø: 127 x 120 x 195 x 127 mm
- Socle L x L x H: 93 x 50 x 80 mm
- dimmable avec contrôleur optionnel
- Puissance absorbée: 18,50 W
- câble de 10m inclus mit Weipu IP 67

740006 ☐ argenté WW 3000 K 1200 lm **339,95 €**

CV | 24 Volt | 18,50 W | COB | 1 LED | Ra>80 | 22° | | 180° | | IP68

Accessoires

872045	Transformateur de sécurité LED dimmable | 24V DC | 60,00W	**299,95 €**
872046	Transformateur de sécurité LED dimmable | 24V DC | 150,00 W	**399,95 €**
843022	Contrôleur RFSingle dimmable | 12 - 24V DC | max. 360 W	**89,95 €**
843336	DMX LED Dimmer 2 dimmable | 12 - 24V DC	**67,95 €**
843010	Dali PWM Dimmer | 12 - 24V | max. 4 x 120 W	**99,95 €**
	Programme de câbles WEIPU à partir de la Page 894	



FIARA

- Acier inoxydable
- Dimensions L x L x H x Ø: 95 x 106 x 150 x 95 mm
- Socle L x L x H: 65 x 40 x 60 mm
- dimmable avec contrôleur optionnel
- Puissance absorbée: 10,30 W
- câble de 10m inclus mit Weipu IP 67

740008 argenté RGB 3000 K 280 lm **269,95 €**

CV | 24 Volt | 10,30 W | SMD | 3 LED | Ra>80 | 22° | 180° | 3 CH | IP68

Accessoires

872045	Transformateur de sécurité LED dimmable | 24V DC | 60,00W	**299,95 €**
872046	Transformateur de sécurité LED dimmable | 24V DC | 150,00 W	**399,95 €**
843024	RF Color Remote | 12 - 24V DC | max. 360 W	**99,95 €**
843335	DMX LED Dimmer 3 dimmable | 12 - 24V DC	**67,95 €**
843010	Dali PWM Dimmer | 12 - 24V | max. 4 x 120 W	**99,95 €**

Programme de câbles WEIPU à partir de la Page 894





FIARA

- Acier inoxydable
- Dimensions L x L x H x Ø: 127 x 120 x 195 x 127 mm
- Socle L x L x H: 93 x 50 x 80 mm
- dimmable avec contrôleur optionnel
- Puissance absorbée: 21,80 W
- câble de 10m inclus mit Weipu IP 67

740009 argenté RGB 3000 K 280 lm **299,95 €**

CV | 24 Volt | 21,80 W | SMD | 3 LED | Ra>80 | 20° | 180° | 3 CH | IP68

Accessoires

872045	Transformateur de sécurité LED dimmable | 24V DC | 60,00W	**299,95 €**
872046	Transformateur de sécurité LED dimmable | 24V DC | 150,00 W	**399,95 €**
843024	RF Color Remote | 12 - 24V DC | max. 360 W	**99,95 €**
843335	DMX LED Dimmer 3 dimmable | 12 - 24V DC	**67,95 €**
843010	Dali PWM Dimmer | 12 - 24V | max. 4 x 120 W	**99,95 €**
	Programme de câbles WEIPU à partir de la Page 894	





PROFILÉ ALUMINIUM

596 Lumière linéaire | Solutions légères
598 Profilé Aluminium | Aperçu
600 Profilé Aluminium | Recherche rapide
606 Diffuseurs | Aperçu
608 Conditionnement | Configurateur
609 Image Lumineuse homogène
610 Peinture dans la Coleur RAL souhaitée
612 Encastrable/pose en surface, U-Profilé | plat
622 Encastrable/pose en surface, U-Profilé | haut
634 Encastrable, T-Profilé | plat
644 Encastrable, T-Profilé | haut
654 Rainure, H-Profilé
662 Pose en surface / Profilé angulaire
682 Profilé pour cloison sèche
694 Profilé pour carrelage
708 Profilé IP pour l´interieur et l´extérieur
718 Assemblage et montage
720 Ensembles complets | IP20
722 Accessoires de montage
725 Valise echantillons

RUBANS LED

728 flexible Rubans LED | 1 Canaux
746 flexible Rubans LED | 2 Canaux
752 flexible Rubans LED | 3 Canaux
760 flexible Rubans LED | 4 Canaux
770 flexible Rubans LED | D LENSE LINE
772 flexible Rubans LED | D FLEX LINE
784 Panneau modulaire LED | 1 - 4 Canaux
788 Systèmes modulaires LED | 1 - 3 Canaux
790 Sets Mixit LED

Remarque: Les prix mentionnes sont des prix de vente bruts recommandés. Description et disponibilité du produit sous reserve d´erreur. Les images peuvent différer de l'original. Nos Conditions générales de vente s'appliquent.

LUMIÈRE LINÉAIRE

LINEARE SOLUTIONS LÉGÈRES
MISE EN VALEUR INDIVIDUELLE DE L'AMEUBLEMENT AVEC DES RUBANS LUMINEUX LED

Dans la maison, la lumière n'a pas seulement une fonction à remplir. Bien entendu, l'éclairage doit éclairer le coin lecture, le plan de travail de la cuisine ou la table à manger de manière agréable et uniforme. Mais avant tout, la lumière crée une ambiance et une convivialité. La technologie LED, qui permet de changer de couleur simplement en appuyant sur un bouton, ouvre des possibilités totalement nouvelles.

C'est notamment dans la tendance d'aménager ses propres quatre murs que la lumière dite linéaire sous forme de rubans LED en combinaison avec des profilés en aluminium est très populaire. Ils peuvent être installées sur les murs, les plafonds ou le mobilier selon vos souhaits et vos propres idées et servent à mettre en valeur les éléments de design dans l'architecture ou à susciter des émotions par le jeu de l'ombre et de la lumière.



Créer des accents d'ambiance avec la lumière: Les rubans LED, qui permettent aussi souvent un changement de couleur, peuvent être utilisés de nombreuses manières sur les murs, les plafonds ou en combinaison avec des meubles.

Les plafonds, les lignes et les bords peuvent être accentués avec les rubans lumineux LED faciles à installer. « Mais la lumière linéaire prend de plus en plus d'importance dans le cadre de l'éclairage principal. Par exemple, les rubans LED utilisent aujourd'hui des diffuseurs spécifiques afin de créer des lignes lumineuses homogènes pour un éclairage efficace », explique Klaus-Peter Gommel du fabricant allemand DEKO-LIGHT. Les rubans lumineux sont protégés par des profilés spécialement fabriqués à cet effet et constituent ainsi la base de l'interaction de la lumière et de la fonction. Un avantage supplémentaire important: L'installation dans les profilés sert également à dissiper la chaleur des LED de manière efficace et effective.



Concevoir de manière créative: Les rubans LED peuvent être utilisées de nombreuses manières dans l'ensemble de la maison, par exemple dans la cuisine.



Même en cas d'architecture exigeante, les rubans LED créent des accents colorés et remarquables.

Les rubans LED sont disponibles dans des versions qui peuvent reproduire différentes Mais les blancs ne sont pas toujours identiques. « La température de couleur est décisive, de la lumière de travail à l'éclairage d'ambiance et ponctuel », explique Klaus-Peter Gommel du fabricant DEKO-LIGHT. « En principe, on fait une distinction entre le blanc chaud, le blanc neutre et le blanc froid. Cela influence également les domaines d'application typiques: La lumière blanc chaud convient parfaitement pour les salons et les chambres à coucher, la lumière blanche neutre pour les salles de bains et les cuisines, la lumière blanc froid pour les espaces de travail. Les personnes qui souhaitent demeurer flexibles peuvent utiliser des rubans LED avec des LED blanc chaud et froid, qui peuvent être adaptés individuellement par le biais d'une commande.

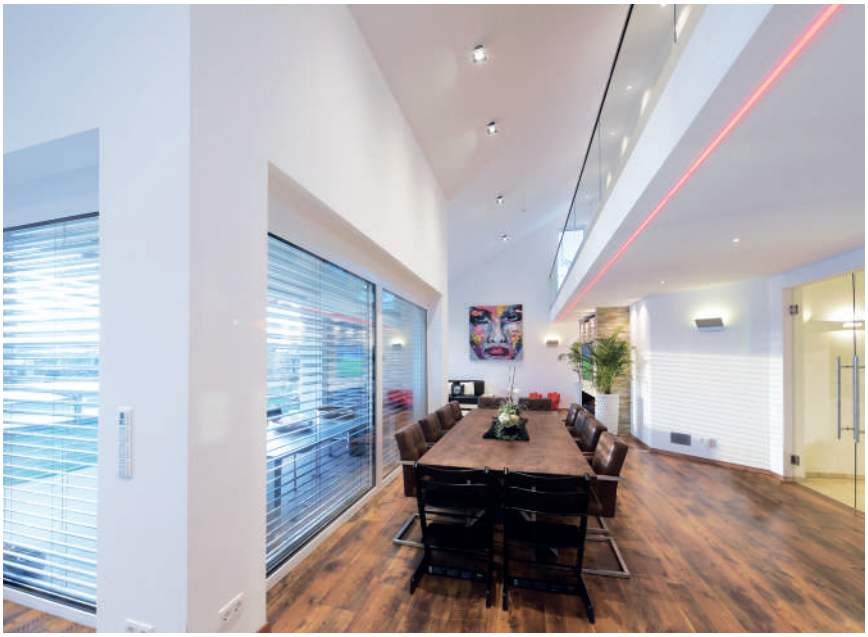

Montrer une ligne claire:
Un ruban LED coloré met en valeur l'architecture de son propre logement.

Les rubans lumineux économes en énergie et la technologie LED durable sont disponibles en différentes versions: Les rubans à 1 canal ne peuvent afficher qu'une seule couleur, les rubans à 2 canaux permettent de passer d'une couleur à l'autre et ainsi de suite. En plus du ruban lumineux proprement dit et du profilé de couverture, le bricoleur a également besoin d'un bloc d'alimentation et d'une commande pour l'installation, en fonction des exigences et de la conception du ruban LED avec la possibilité de varier l'intensité de l'éclairage. Sur deko-light.com, vous trouverez un aperçu des différentes versions des sources de lumière polyvalentes. Cela permet aux résidents de créer des ambiances différentes, par exemple en changeant la couleur de la lumière, en variant l'intensité de l'éclairage ou en fonction du moment de la journée selon les besoins. Alors qu'un simple interrupteur pour allumer et éteindre suffit pour les rubans à un canal, l'éclairage des rubans multicolores peut être commandé à partir d'un smartphone, par exemple, à l'aide d'une télécommande ou d'applications appropriées.



U-Profilé
plat
à partir de la page 612



U-Profilé
haut
à partir de la page 622



T-Profilé
plat
à partir de la page 634

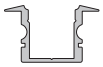

T-Profilé
haut
à partir de la page 644

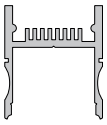

H-Profilé
haut
page 654

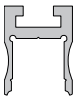

Profilé de rainure
U-Profilé
page 656

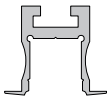

Profilé de rainure
T-Profilé
page 658



Profilé de rainure
U-Profilé
page 660

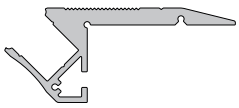

Profilé de surface
Marche
page 662

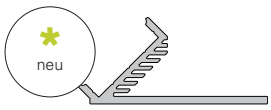

Profilé angulaire
Angle 45°
page 668

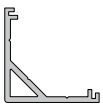

Profilé de surface
Surface
page 672

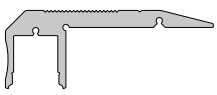

Profilé de surface
Marche
page 664



Profilé de surface
Plinthe
page 666

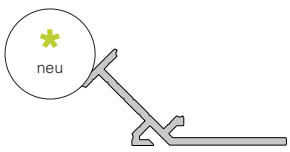

Profilé angulaire
Angle 135°
page 670



Profilé de surface
Surface
page 674



Profilé de surface
Surface
à partir de la page 676



Profilé de surface
Pose en surface/encastrable
page 680

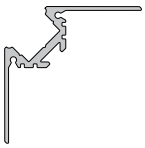

Profilé pour cloison sèche Angle
page 684

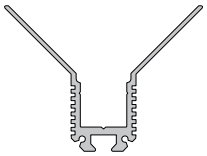

Profilé pour cloison sèche Angle
page 686

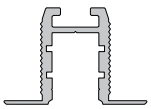

Profilé pour cloison sèche Mur, plafond
page 688

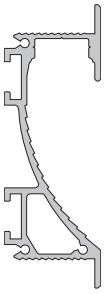

Profilé pour cloison sèche Mur, voute
page 682

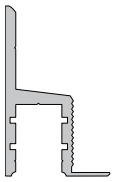

Profilé pour cloison sèche Mur, plafond
page 690

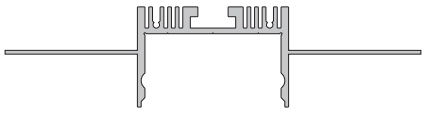

Profilé pour cloison sèche Mur, plafond
page 692

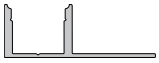

Profilé pour carrelage Bord
à partir de la page 694

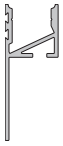

Profilé pour carrelage Bord
page 698

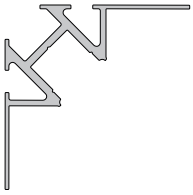

Profilé pour carrelage Coin interieur
à partir de la page 700

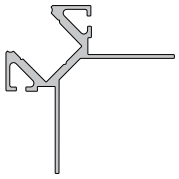

Profilé pour carrelage Coin exterieur
à partir de la page 704



Profilé Extérieur Pose en surface/encastrable
page 708



Profilé Extérieur Encastrable
page 710



Profilé Extérieur Pose en surface/encastrable
page 712

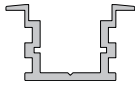

Profilé Extérieur Encastrable
page 714

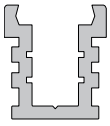

Profilé Extérieur Encastrable | stabilisé pour charge lourde
page 716

PROFILÉ EN ALUMINIUM

Les profilés en aluminium de DEKO-LIGHT sont synonymes de produits innovants et intransigeants au design intemporel. Ils sont développés avec la plus grande précision. Grâce à la facilité de montage et aux dimensions réduites, les rubans LED rigides et flexibles peuvent être facilement installés.
Les profilés en aluminium sont utilisés sur les murs, les plafonds et les sols pour l'éclairage direct et indirect. Ils sont utilisés comme éléments d'installation ou de montage en surface dans les espaces privés et commerciaux.

	1m	2m	3m	4m		Article		page
AU-01-05 rubans LED ≦ 5,7 mm 	x					970080	6,95 €	612
		x				970081	12,95 €	
	x					970082	6,95 €	
		x				970083	12,95 €	
	x					970084	6,95 €	
		x				970085	12,95 €	
	x					970086	6,95 €	
AU-01-08 rubans LED ≦ 9,3 mm	x					970000	9,95 €	614
		x				970001	19,95 €	
			x			970008	29,95 €	
	x					970002	9,95 €	
		x				970003	19,95 €	
	x					970004	9,95 €	
		x				970005	19,95 €	
	x					970006	9,95 €	
		x				970007	19,95 €	
AU-01-10 rubans LED ≦ 11,3 mm	x					970020	9,95 €	616
		x				970021	19,95 €	
			x			970028	29,95 €	
				x		970029	39,95 €	
	x					970022	9,95 €	
		x				970023	19,95 €	
		x				970025	19,95 €	
	x					970026	9,95 €	
		x				970027	19,95 €	
AU-01-12 rubans LED ≦ 13,3 mm	x					970040	11,95 €	618
		x				970041	23,95 €	
			x			970048	35,95 €	
	x					970042	11,95 €	
		x				970043	23,95 €	
	x					970044	11,95 €	
		x				970045	23,95 €	
	x					970046	11,95 €	
		x				970047	23,95 €	
AU-01-15 rubans LED ≦ 16,3 mm	x					970060	11,95 €	620
		x				970061	23,95 €	
			x			970068	35,95 €	
	x					970062	11,95 €	
		x				970063	23,95 €	
	x					970064	11,95 €	
		x				970065	23,95 €	
	x					970066	11,95 €	
		x				970067	23,95 €	

	1m	2m	3m	4m		Article		page
AU-02-05 rubans LED ≦ 5,7 mm 	x					970180	7,95 €	622
		x				970181	14,95 €	
	x					970182	7,95 €	
		x				970183	14,95 €	
	x					970184	7,95 €	
		x				970185	14,95 €	
	x					970186	7,95 €	
		x				970187	14,95 €	
AU-02-08 rubans LED ≦ 9,3 mm	x					970100	11,95 €	624
		x				970101	23,95 €	
			x			970108	35,95 €	
	x					970102	11,95 €	
		x				970103	23,95 €	
	x					970104	11,95 €	
		x				970105	23,95 €	
	x					970106	11,95 €	
		x				970107	23,95 €	
AU-02-10 rubans LED ≦ 11,3 mm	x					970120	11,95 €	626
		x				970121	23,95 €	
			x			970128	35,95 €	
				x		970129	47,95 €	
	x					970122	11,95 €	
		x				970123	23,95 €	
		x				970125	23,95 €	
	x					970126	11,95 €	
		x				970127	23,95 €	
AU-02-12 rubans LED ≦ 13,3 mm	x					970140	12,95 €	628
		x				970141	25,95 €	
			x			970148	38,95 €	
	x					970142	12,95 €	
		x				970143	25,95 €	
	x					970144	12,95 €	
		x				970145	25,95 €	
	x					970146	12,95 €	
		x				970147	25,95 €	
AU-02-15 rubans LED ≦ 16,3 mm	x					970160	12,95 €	630
		x				970161	25,95 €	
			x			970168	38,95 €	
	x					970162	12,95 €	
		x				970163	25,95 €	
	x					970164	12,95 €	
		x				970165	25,95 €	
	x					970166	12,95 €	
		x				970167	25,95 €	
AU-02-20 rubans LED ≦ 21,3 mm	x					970200	15,95 €	632
		x				970201	31,95 €	
			x			970202	47,95 €	
			x			970205	47,95 €	

	1m	2m	3m	4m		Article		page
ET-01-05 rubans LED ≦ 5,7 mm 	x					975080	6,95 €	634
		x				975081	13,95 €	
	x					975082	6,95 €	
		x				975083	13,95 €	
	x					975084	6,95 €	
		x				975085	13,95 €	
	x					975086	6,95 €	
		x				975087	13,95 €	
ET-01-08 rubans LED ≦ 9,3 mm	x					975000	10,95 €	636
		x				975001	21,95 €	
			x			975008	32,95 €	
	x					975002	10,95 €	
		x				975003	21,95 €	
	x					975004	10,95 €	
		x				975005	21,95 €	
	x					975006	10,95 €	
		x				975007	21,95 €	
ET-01-10 rubans LED ≦ 11,3 mm	x					975020	10,95 €	638
		x				975021	21,95 €	
			x			975028	32,95 €	
				x		975029	43,95 €	
	x					975022	10,95 €	
		x				975023	21,95 €	
		x				975025	21,95 €	
	x					975026	10,95 €	
		x				975027	21,95 €	
ET-01-12 rubans LED ≦ 13,3 mm	x					975040	12,95 €	640
		x				975041	25,95 €	
			x			975048	38,95 €	
	x					975042	12,95 €	
		x				975043	25,95 €	
	x					975044	12,95 €	
		x				975045	25,95 €	
	x					975046	12,95 €	
		x				975047	25,95 €	
ET-01-15 rubans LED ≦ 16,3 mm	x					975060	12,95 €	642
		x				975061	25,95 €	
	x					975062	12,95 €	
		x				975063	25,95 €	
	x					975064	12,95 €	
		x				975065	25,95 €	
	x					975066	12,95 €	
		x				975067	25,95 €	

	1m	2m	3m	4m		Article		page
ET-02-05 rubans LED ≦ 5,7 mm 	x					975180	7,95 €	644
		x				975181	15,95 €	
	x					975182	7,95 €	
		x				975183	15,95 €	
	x					975184	7,95 €	
		x				975185	15,95 €	
	x					975186	7,95 €	
		x				975187	15,95 €	
ET-02-08 rubans LED ≦ 9,3 mm	x					975100	12,95 €	646
		x				975101	25,95 €	
			x			975108	38,95 €	
	x					975102	12,95 €	
		x				975103	25,95 €	
	x					975104	12,95 €	
		x				975105	25,95 €	
	x					975106	12,95 €	
		x				975107	25,95 €	
ET-02-10 rubans LED ≦ 11,3 mm	x					975120	12,95 €	648
		x				975121	25,95 €	
			x			975128	38,95 €	
				x		975129	51,95 €	
	x					975122	12,95 €	
		x				975123	25,95 €	
	x					975124	12,95 €	
		x				975125	25,95 €	
	x					975126	12,95 €	
		x				975127	25,95 €	
ET-02-12 rubans LED ≦ 13,3 mm	x					975140	14,95 €	650
		x				975141	29,95 €	
			x			975148	44,95 €	
	x					975142	14,95 €	
		x				975143	29,95 €	
	x					975144	14,95 €	
		x				975145	29,95 €	
	x					975146	14,95 €	
		x				975147	29,95 €	
ET-02-15 rubans LED ≦ 16,3 mm	x					975160	14,95 €	652
		x				975161	29,95 €	
			x			975168	44,95 €	
	x					975162	14,95 €	
		x				975163	29,95 €	
	x					975164	14,95 €	
		x				975165	29,95 €	
	x					975166	14,95 €	
		x				975167	29,95 €	

		1m	1,25m	1,5m	2m	2,5m	3m		Article		page
AH-01-20 rubans LED ≦ 21,3 mm		x							970260	19,95 €	654
					x				970261	39,95 €	
							x		970262	59,95 €	
AU-03-12 rubans LED ≦ 13,3 mm		x							970230	15,95 €	656
					x				970231	31,95 €	
ET-04-12 rubans LED ≦ 13,3 mm		x							975230	16,95 €	658
					x				975231	33,95 €	
AU-10-12 rubans LED ≦ 12 mm					x				970280	29,95 €	660
							x		970281	44,95 €	
					x				970284	29,95 €	
							x		970285	44,95 €	
							x		970286	44,95 €	
AL-01-10 rubans LED ≦ 11,3 mm		x							970500	24,95 €	662
					x				970503	49,95 €	
							x		970502	74,95 €	
							x		970504	74,95 €	
AL-02-10 rubans LED ≦ 11,3 mm		x							970520	24,95 €	664
					x				970523	49,95 €	
							x		970522	74,95 €	
							x		970524	74,95 €	
AM-02-10 rubans LED ≦ 11,3 mm					x				970602	66,95 €	666
							x		970600	99,95 €	
							x		970601	99,95 €	
AV-01-20 rubans LED ≦ 22 mm					x				970460	29,95 €	668
AV-02-20 rubans LED ≦ 17 mm ≦ 22 mm					x				970470	29,95 €	670
AV-03-12 rubans LED ≦ 13,3 mm		x							970432	15,95 €	672
			x						970430	19,95 €	
					x				970433	31,95 €	
						x			970431	39,95 €	
							x		970434	47,95 €	
		x							970436	15,95 €	
					x				970437	31,95 €	
							x		970438	47,95 €	

		1m	1,25m	1,5m	2m	2,5m	3m		Article		page
AM-01-10 rubans LED ≦ 11,3 mm		x							970300	15,95 €	674
					x				970301	31,95 €	
							x		970308	47,95 €	
		x							970302	15,95 €	
					x				970303	31,95 €	
		x							970304	15,95 €	
					x				970305	31,95 €	
		x							970306	15,95 €	
					x				970307	31,95 €	
AV-01-10 rubans LED ≦ 11,3 mm		x							970400	14,95 €	676
					x				970401	29,95 €	
							x		970404	44,95 €	
		x							970402	14,95 €	
					x				970403	29,95 €	
							x		970405	44,95 €	
AV-04-12 rubans LED ≦ 13,3 mm		x							970410	16,95 €	678
					x				970411	33,95 €	
							x		970414	50,95 €	
		x							970412	16,95 €	
					x				970413	33,95 €	
EV-04-12 rubans LED ≦ 13,3 mm		x							975410	16,95 €	680
					x				975411	33,95 €	
							x		975412	50,95 €	
EL-02-12 rubans LED ≦ 14 mm		x							975490	33,95 €	682
					x				975491	66,95 €	
							x		975496	99,95 €	
		x							975494	33,95 €	
					x				975495	66,95 €	
							x		975498	99,95 €	
AV-02-10 rubans LED ≦ 11,3 mm						x			970450	41,95 €	684
							x		970455	49,95 €	
						x			970452	41,95 €	
EV-03-10 rubans LED ≦ 12 mm						x			975460	41,95 €	686
						x			975462	41,95 €	
ET-03-10 rubans LED ≦ 12 mm			x						975470	24,95 €	688
						x			975471	49,95 €	
							x		975476	59,95 €	
			x						975474	24,95 €	
					x				975475	49,95 €	

		1m	1,25m	1,5m	2m	2,5m	3m		Article		page
EL-03-10 rubans LED ≦ 12 mm					x			■	975483	49,95 €	690
						x		■	975481	62,95 €	
							x	■	975486	74,95 €	
						x		□	975485	62,95 €	
EU-01-36 rubans LED ≦ 36 mm							x	■	975501	99,95 €	692
EL-01-08 rubans LED ≦ 9,3 mm			x					■	975330	21,95 €	694
					x			■	975333	35,95 €	
						x		■	975331	43,95 €	
							x	■	975334	52,95 €	
EL-03-12 rubans LED ≦ 13,3 mm			x					■	975360	23,95 €	696
						x		■	975361	47,95 €	
			x					□	975364	23,95 €	
						x		□	975365	47,95 €	
			x					□	975366	23,95 €	
						x		□	975367	47,95 €	
						x		■	975369	57,95 €	
EA-03-12 rubans LED ≦ 12 mm					x			■	975390	32,95 €	698
							x	■	975391	49,95 €	
					x			□	975394	32,95 €	
							x	□	975395	49,95 €	
EV-01-08 rubans LED ≦ 9,3 mm			x					■	975340	32,95 €	700
					x			■	975343	52,95 €	
						x		■	975341	65,95 €	
							x	■	975344	79,95 €	
							x	■	975345	79,95 €	
EV-01-12 rubans LED ≦ 13,3 mm			x					■	975370	39,95 €	702
						x		■	975371	79,95 €	
						x		□	975375	79,95 €	
			x					□	975376	39,95 €	
						x		□	975377	79,95 €	
						x		■	975379	79,95 €	
EV-02-08 rubans LED ≦ 9,3 mm			x					■	975350	32,95 €	704
					x			■	975352	52,95 €	
						x		■	975351	65,95 €	
							x	■	975353	79,95 €	
EV-02-12 rubans LED ≦ 13,3 mm						x		■	975381	79,95 €	706
			x					□	975384	39,95 €	
						x		□	975385	79,95 €	
						x		■	975389	79,95 €	

		1m	1,25m	1,5m	2m	2,5m	3m		Article		page
AU-04-12 rubans LED ≦ 12,3 mm		x							970722	9,95 €	708
			x						970720	12,95 €	
					x				970723	19,95 €	
						x			970721	24,95 €	
							x		970724	29,95 €	
							x		970725	29,95 €	
ET-05-12 rubans LED ≦ 12,3 mm		x							975722	9,95 €	710
			x						975720	12,95 €	
					x				975723	19,95 €	
						x			975721	24,95 €	
							x		975724	29,95 €	
AU-05-15 rubans LED ≦ 15,6 mm		x							970740	17,95 €	712
					x				970741	35,95 €	
ET-05-15 rubans LED ≦ 15,6 mm		x							975740	17,95 €	714
					x				975741	35,95 €	
EU-01-12 rubans LED ≦ 12,3 mm					x				975781	64,95 €	716

- Aluminium | anodisé
- noir matte | brossé
- blanc matte
- Aluminium | brossé
- Aluminium | naturel

Profilbreite		1m	2m	3m	4m	95%	75%	40%	Article	
-05		x				x			983550	4,95 €
			x			x			983551	9,95 €
		x						x	983554	4,95 €
			x					x	983555	9,95 €
				x				x	983556	14,95 €
		x						x	984054	4,95 €
			x					x	984055	9,95 €
		x						x	984554	4,95 €
			x					x	984555	9,95 €
-08		x				x			983000	6,95 €
			x			x			983001	13,95 €
				x		x			983006	20,95 €
		x					x		983002	6,95 €
			x				x		983003	13,95 €
				x			x		983007	20,95 €
		x						x	983004	6,95 €
			x					x	983005	13,95 €
				x				x	983008	20,95 €
		x				x			983500	6,95 €
			x			x			983501	13,95 €
		x					x		983502	6,95 €
			x				x		983503	13,95 €
		x						x	983504	6,95 €
			x					x	983505	13,95 €
				x				x	983506	20,95 €
		x					x		984002	6,95 €
			x				x		984003	13,95 €
		x						x	984004	6,95 €
			x					x	984005	13,95 €
		x					x		984502	6,95 €
			x				x		984503	13,95 €
		x						x	984504	6,95 €
			x					x	984505	13,95 €
		x						x	985504	6,95 €
			x					x	985505	13,95 €
				x				x	985508	20,95 €

Profilbreite		1m	2m	3m	4m	95%	75%	40%	Article	
-10		x				x			983010	6,95 €
			x			x			983011	13,95 €
				x		x			983016	20,95 €
					x	x			983060	27,95 €
		x					x		983012	6,95 €
			x				x		983013	13,95 €
				x			x		983017	20,95 €
					x		x		983061	27,95 €
		x						x	983014	6,95 €
			x					x	983015	13,95 €
				x				x	983018	20,95 €
					x			x	983062	27,95 €
		x				x			983510	6,95 €
			x			x			983511	13,95 €
				x		x			983516	20,95 €
					x	x			983560	27,95 €
		x					x		983512	6,95 €
			x				x		983513	13,95 €
				x			x		983517	20,95 €
					x		x		983561	27,95 €
		x						x	983514	6,95 €
			x					x	983515	13,95 €
				x				x	983518	20,95 €
					x			x	983562	27,95 €
		x					x		984012	6,95 €
			x				x		984013	13,95 €
				x			x		984017	20,95 €
					x		x		984010	27,95 €
		x						x	984014	6,95 €
			x					x	984015	13,95 €
				x				x	984018	20,95 €
					x			x	984011	27,95 €
		x					x		984512	6,95 €
			x				x		984513	13,95 €
				x			x		984517	20,95 €
					x		x		984510	27,95 €
		x						x	984514	6,95 €
			x					x	984515	13,95 €
				x				x	984518	20,95 €
					x			x	984511	27,95 €
		x				x			985010	6,95 €
			x			x			985011	13,95 €
				x		x			985016	20,95 €

Profilbreite		1m	2m	3m	4m	95%	75%	40%	Article	
		x						x	985554	6,95 €
			x					x	985555	13,95 €
				x				x	985558	20,95 €
		x						x	985514	6,95 €
			x					x	985515	13,95 €
				x				x	985518	20,95 €
		x						x	983080	8,95 €
			x					x	983081	17,95 €
				x				x	983082	26,95 €
-12		x				x			983020	6,95 €
			x			x			983021	13,95 €
				x		x			983028	20,95 €
		x					x		983022	6,95 €
			x				x		983023	13,95 €
				x			x		983027	20,95 €
		x						x	983024	6,95 €
			x					x	983025	13,95 €
				x				x	983026	20,95 €
			x					x	983090	19,95 €
				x				x	983091	29,95 €
		x				x			983520	6,95 €
			x			x			983521	13,95 €
				x		x			983527	20,95 €
		x					x		983522	6,95 €
			x				x		983523	13,95 €
		x						x	983524	6,95 €
			x					x	983525	13,95 €
				x				x	983526	20,95 €
		x					x		984022	6,95 €
			x				x		984023	13,95 €
		x						x	984024	6,95 €
			x					x	984025	13,95 €
				x				x	984026	20,95 €
		x					x		984522	6,95 €
			x				x		984523	13,95 €
		x						x	984524	6,95 €
			x					x	984525	13,95 €
				x				x	984526	20,95 €
			x					x	985565	17,95 €
				x				x	985568	26,95 €
			x					x	984565	17,95 €
				x				x	984568	26,95 €

Profilbreite		1m	2m	3m	4m	95%	75%	40%	Article	
			x					x	988025	15,95 €
				x				x	988028	23,95 €
		x						x	988054	8,95 €
			x					x	988055	17,95 €
-15		x				x			983030	7,95 €
			x			x			983031	15,95 €
				x		x			983038	23,95 €
		x					x		983032	7,95 €
			x				x		983033	15,95 €
				x			x		983037	23,95 €
		x						x	983034	7,95 €
			x					x	983035	15,95 €
				x				x	983036	23,95 €
		x				x			983530	7,95 €
			x			x			983531	15,95 €
		x					x		983532	7,95 €
			x				x		983533	15,95 €
				x			x		983539	23,95 €
		x						x	983534	7,95 €
			x					x	983535	15,95 €
				x				x	983536	23,95 €
		x					x		984032	7,95 €
			x				x		984033	15,95 €
		x						x	984034	7,95 €
			x					x	984035	15,95 €
				x				x	984036	23,95 €
		x					x		984532	7,95 €
			x				x		984533	15,95 €
		x						x	984534	7,95 €
			x					x	984535	15,95 €
		x						x	988084	8,95 €
			x					x	988085	17,95 €
-20		x				x			983040	8,95 €
			x			x			983041	17,95 €
		x						x	983044	8,95 €
			x					x	983045	17,95 €
				x				x	983046	26,95 €
		x						x	984044	8,95 €
			x					x	984045	17,95 €
		x						x	984544	8,95 €
			x					x	984545	17,95 €
-36				x				x	985601	34,95 €


plan


plat


haut


rond


Lentille


Coin interieur


Coin exterieur

practicable

Diffuseur IP

CONDITIONNEMENT POUR **PROFILÉ** & **RUBANS**

Sur demande, nous fournissons nos produits sur mesure.
Les prix sont disponibles sur demande.

989110 – **Paquet I** – Coupe profilé
Le profilé est coupé à la longueur souhaitée, Tolerance ± 1 mm] | Perte de coupet 4 mm

989120 – **Paquet II** – Coupe diffuseur
Le diffuseur est coupé à la longueur souhaitée, Tolerance ± 1 mm] | Perte de coupet 4 mm

989130 – **Paquet III**
Percage selon le besoin dans l´embout ou le profilé

989140 – **Paquet IV** – Coupe ruban LED
Le ruban LED est coupé à la longueur souhaitée, en tenant compte du segment de coupe
et de la longueur totale maximale
y compris soudure d´un câble d´alimentation à la longueur souhaitée [min. 1m]
et fin de câble étamée

989150 – **Paquet V** – Assemblage et montage
Assemblage et montage d´un luminaire complet,
test et marquage des câbles

940100 – **câble d´alimentation**
câble d´alimentation pour ruban LED-Stripe, 1m , avec fin de câble étamée .
Longueur maximale à respecter.
[Prix au mètre]

CONFIGURATEUR – ENTIEREMENT FLEXIBLE

LUMIÈRE LINÉAIRE C'est la tendance légère de l'heure! Notre configurateur en ligne est à votre disposition pour que vous sachiez dès le départ quels rubans LED et profilés conviennent à votre projet et quelles dimensions et quantités vous avez besoin. Entrez vos données d'application individuelles et choisissez parmi nos rubans, bandes, profilés capots, embouts et plus – le configurateur fait le reste pour vous.

IMAGE LUMINEUSE HOMOGÈNE

Comment obtenir une lumière homogène
En combinaison avec un diffuseur opaque | diffuseur 40 % et un ruban LED approprié, une lumière homogène peut être créée. À cet effet, la distance [taille des pixels] entre les LED et le diffuseur est déterminante. Dans ce cas, la règle empirique s'applique: La distance entre les LED doit être inférieure à la distance entre les LED et le diffuseur.

Par conséquent, nous proposons une grande variété de rubans LED différents, qui se distinguent également par la taille des pixels.



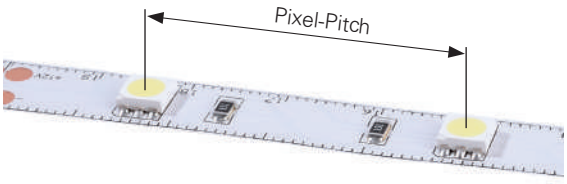

Nous proposons une grande variété de rubans, tant en écart entre Led qu'en hauteur de Led, qui vous permettra d'avoir la meilleure combinaison possible entre ruban et profilé.



Ruban LED standard Pixel-Pitch 33 mm

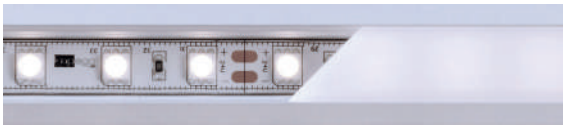

Ruban LED standard Pixel-Pitch 16,7 mm



Ruban LED standard Pixel-Pitch 4 mm

Opacité

95% clair 75% matte 40% satiné

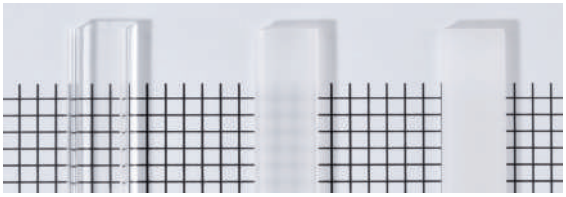

Description

Montage: A = Saillant
E = Encastrable

De largeur du profilé

AU - 01 - 10

Forme Série 10er Profilé

PROFILÉ-STANDARD-OBERFLÄCHEN



Aluminium anodisé



noir matte brossé



blanc matte



Aluminium brossé



Aluminium naturel

PEINTURE DANS LA COULEUR RAL SOUHAITÉE

Souhaitez-vous l'un de nos profilés dans la couleur de votre choix? Pas de problème! Tous les profilés en aluminium sont également disponibles dans la couleur RAL de votre choix.



Commande minimale: 20 mètres linéaires sur demande

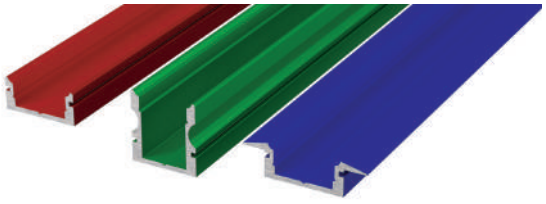

RAL 1000	RAL 1020	RAL 2008	RAL 3015
RAL 1001	RAL 1021	RAL 2009	RAL 3016
RAL 1002	RAL 1023	RAL 2010	RAL 3017
RAL 1003	RAL 1024	RAL 2011	RAL 3018
RAL 1004	RAL 1026	RAL 2012	RAL 3020
RAL 1005	RAL 1027	RAL 3000	RAL 3022
RAL 1006	RAL 1028	RAL 3001	RAL 3024
RAL 1007	RAL 1032	RAL 3002	RAL 3027
RAL 1011	RAL 1033	RAL 3003	RAL 3031
RAL 1012	RAL 1037	RAL 3004	RAL 4001
RAL 1013	RAL 2000	RAL 3005	RAL 4002
RAL 1014	RAL 2001	RAL 3007	RAL 4003
RAL 1015	RAL 2002	RAL 3009	RAL 4004
RAL 1016	RAL 2003	RAL 3011	RAL 4005
RAL 1017	RAL 2004	RAL 3012	RAL 4006
RAL 1018	RAL 2005	RAL 3013	RAL 4007
RAL 1019	RAL 2007	RAL 3014	RAL 4008


RAL 4009
RAL 5017
RAL 6009
RAL 6027
RAL 7012
RAL 7038
RAL 8012
RAL 9007
RAL 4010
RAL 5018
RAL 6010
RAL 6028
RAL 7013
RAL 7039
RAL 8014
RAL 9010
RAL 5000
RAL 5019
RAL 6011
RAL 6029
RAL 7015
RAL 7040
RAL 8015
RAL 9011
RAL 5001
RAL 5020
RAL 6012
RAL 6032
RAL 7016
RAL 7042
RAL 8016
RAL 9016
RAL 5002
RAL 5021
RAL 6013
RAL 6033
RAL 7021
RAL 7043
RAL 8017
RAL 9017
RAL 5003
RAL 5022
RAL 6014
RAL 6034
RAL 7022
RAL 7044
RAL 8019
RAL 9018
RAL 5004
RAL 5023
RAL 6015
RAL 7000
RAL 7023
RAL 7045
RAL 8022
RAL 5005
RAL 5024
RAL 6016
RAL 7001
RAL 7024
RAL 7046
RAL 8023
RAL 5007
RAL 6000
RAL 6017
RAL 7002
RAL 7026
RAL 7047
RAL 8024
RAL 5008
RAL 6001
RAL 6018
RAL 7003
RAL 7030
RAL 8000
RAL 8025
RAL 5009
RAL 6002
RAL 6019
RAL 7004
RAL 7031
RAL 8001
RAL 8028
RAL 5010
RAL 6003
RAL 6020
RAL 7005
RAL 7032
RAL 8002
RAL 9001
RAL 5011
RAL 6004
RAL 6021
RAL 7006
RAL 7033
RAL 8003
RAL 9003
RAL 5012
RAL 6005
RAL 6022
RAL 7008
RAL 7034
RAL 8004
RAL 9002
RAL 5013
RAL 6006
RAL 6024
RAL 7009
RAL 7035
RAL 8007
RAL 9004
RAL 5014
RAL 6007
RAL 6025
RAL 7010
RAL 7036
RAL 8008
RAL 9005
RAL 5015
RAL 6008
RAL 6026
RAL 7011
RAL 7037
RAL 8011
RAL 9006

AU-01-05 U-Profilé plat

pour rubans LED jusqu'à 5,7 mm de de largeur



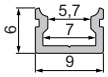

970080		1m	Aluminium	anodisé	**6,95 €**
970081		2m	Aluminium	anodisé	**12,95 €**
970082		1m	noir matte	brossé	**6,95 €**
970083		2m	noir matte	brossé	**12,95 €**
970084		1m	blanc matte		**6,95 €**
970085		2m	blanc matte		**12,95 €**
970086		1m	Aluminium	brossé	**6,95 €**

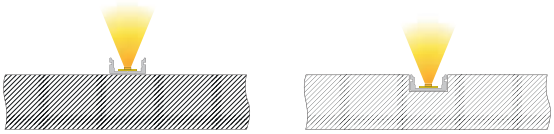



Diffuseurs | PMMA [Polyméthacrylate de Méthyle]

		clair	matte	satiné	
	1m	**983550**		**983554**	**4,95 €**
	2m	**983551**		**983555**	**9,95 €**
	3m			**983556**	**14,95€**
	1m			**984054**	**4,95 €**
	2m			**984055**	**9,95 €**
	1m			**984554**	**4,95 €**
	2m			**984555**	**9,95 €**

Embouts Set | 2 pièces **3,95 €**

	blanc	**978660**
	gris	**978661**
	noir	**978662**
	blanc	**979160**
	gris	**979161**
	noir	**979162**
	blanc	**979660**
	gris	**979661**
	noir	**979662**

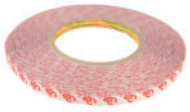

930345 adhésif double face avec Support en mousse | 50 m x 8 mm **13,95 €**

AU-01-08 U-Profilé plat

pour rubans LED jusqu'à 9,3 mm de de largeur



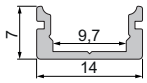

970000	1m	Aluminium	anodisé	**9,95 €**
970001	2m	Aluminium	anodisé	**19,95 €**
970008	3m	Aluminium	anodisé	**29,95 €**
970002	1m	noir matte	brossé	**9,95 €**
970003	2m	noir matte	brossé	**19,95 €**
970004	1m	blanc matte		**9,95 €**
970005	2m	blanc matte		**19,95 €**
970006	1m	Aluminium	brossé	**9,95 €**
970007	2m	Aluminium	brossé	**19,95 €**

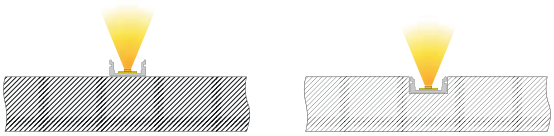



Diffuseurs | PMMA [Polyméthacrylate de Méthyle]

		clair	matte	satiné	
	1m	**983000**	**983002**	**983004**	**6,95 €**
	2m	**983001**	**983003**	**983005**	**13,95 €**
	3m	**983006**	**983007**	**983008**	**20,95 €**
	1m	**983500**	**983502**	**983504**	**6,95 €**
	2m	**983501**	**983503**	**983505**	**13,95 €**
	3m			**983506**	**20,95 €**
	1m		**984002**	**984004**	**6,95 €**
	2m		**984003**	**984005**	**13,95 €**
	1m		**984502**	**984504**	**6,95 €**
	2m		**984503**	**984505**	**13,95 €**

Embouts Set | 2 pièces **3,95 €**

	blanc	**978000**	
	gris	**978001**	
	noir	**978002**	
	blanc	**978500**	
	gris	**978501**	
	noir	**978502**	
	blanc	**979080**	
	gris	**979081**	
	noir	**979082**	
	blanc	**979580**	
	gris	**979581**	
	noir	**979582**	



987002 Clip de fixation | 08 Set | 2 pièces **2,95 €**



987080 Clip universel de montage [orientable] Set, 2 pièces **19,95 €**
Les clips de fixation appropriés sont a commander séparément

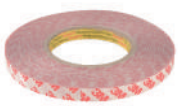

930347 adhésif double face avec Support en mousse | 50 m x 12 mm **15,95 €**

AU-01-10 U-Profilé plat

pour rubans LED jusqu'à 11,3 mm de de largeur



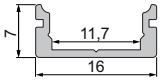

970020		1m	Aluminium	anodisé	**9,95 €**
970021		2m	Aluminium	anodisé	**19,95 €**
970028		3m	Aluminium	anodisé	**29,95 €**
970029		4m	Aluminium	anodisé	**39,95 €**
970022		1m	noir matte	brossé	**9,95 €**
970023		2m	noir matte	brossé	**19,95 €**
970025		2m	blanc matte		**19,95 €**
970026		1m	Aluminium	brossé	**9,95 €**
970027		2m	Aluminium	brossé	**19,95 €**

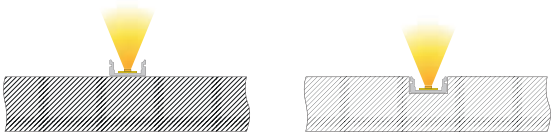



Diffuseurs | PMMA [Polyméthacrylate de Méthyle]

		clair	matte	satiné	
	1m	**983010**	**983012**	**983014**	**6,95 €**
	2m	**983011**	**983013**	**983015**	**13,95 €**
	3m	**983016**	**983017**	**983018**	**20,95 €**
	4m	**983060**	**983061**	**983062**	**27,95 €**
	1m	**983510**	**983512**	**983514**	**6,95 €**
	2m	**983511**	**983513**	**983515**	**13,95 €**
	3m	**983516**	**983517**	**983518**	**20,95 €**
	4m	**983560**	**983561**	**983562**	**27,95 €**
	1m		**984012**	**984014**	**6,95 €**
	2m		**984013**	**984015**	**13,95 €**
	3m		**984017**	**984018**	**20,95 €**
	4m		**984010**	**984011**	**27,95 €**
	1m		**984512**	**984514**	**6,95 €**
	2m		**984513**	**984515**	**13,95 €**
	3m		**984517**	**984518**	**20,95 €**
	4m		**984510**	**984511**	**27,95 €**
	1m	**985010**			**6,95 €**
	2m	**985011**			**13,95 €**
	3m	**985016**			**20,95 €**



987004 Clip de fixation | 10 Set | 2 pièces **2,95 €**



987080 Clip universel de montage [orientable] Set, 2 pièces **19,95 €**
Les clips de fixation appropriés sont a commander séparément

Embouts Set | 2 pièces **3,95 €**

	☐ blanc	**978010**	
	☐ gris	**978011**	
	■ noir	**978012**	
	☐ blanc	**978510**	
	☐ gris	**978511**	
	■ noir	**978512**	
	☐ blanc	**979000**	
	☐ gris	**979001**	
	■ noir	**979002**	
	☐ blanc	**979500**	
	☐ gris	**979501**	
	■ noir	**979502**	
	☐ blanc	**980000**	
	☐ gris	**980001**	
	■ noir	**980002**	

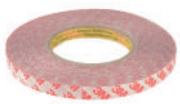

930348 adhésif double face avec Support en mousse | 50 m x 15 mm **18,95 €**

AU-01-12 U-Profilé plat

pour rubans LED jusqu'à 13,3 mm de de largeur



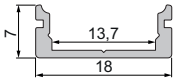

970040		1m	Aluminium	anodisé	**11,95 €**
970041		2m	Aluminium	anodisé	**23,95 €**
970048		3m	Aluminium	anodisé	**35,95 €**
970042		1m	noir matte	brossé	**11,95 €**
970043		2m	noir matte	brossé	**23,95 €**
970044		1m	blanc matte		**11,95 €**
970045		2m	blanc matte		**23,95 €**
970046		1m	Aluminium	brossé	**11,95 €**
970047		2m	Aluminium	brossé	**23,95 €**

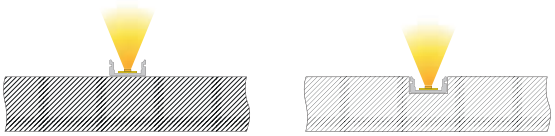



Diffuseurs | PMMA [Polyméthacrylate de Méthyle]

		clair	matte	satiné	
	1m	**983020**	**983022**	**983024**	**6,95 €**
	2m	**983021**	**983023**	**983025**	**13,95 €**
	3m	**983028**	**983027**	**983026**	**20,95 €**
	1m	**983520**	**983522**	**983524**	**6,95 €**
	2m	**983521**	**983523**	**983525**	**13,95 €**
	3m	**983527**		**983526**	**20,95 €**
	1m		**984022**	**984024**	**6,95 €**
	2m		**984023**	**984025**	**13,95 €**
	3m			**984026**	**20,95 €**
	1m		**984522**	**984524**	**6,95 €**
	2m		**984523**	**984525**	**13,95 €**
	3m			**984526**	**20,95 €**

Embouts Set | 2 pièces **3,95 €**

	blanc	**978020**	
	gris	**978021**	
	noir	**978022**	
	blanc	**978520**	
	gris	**978521**	
	noir	**978522**	
	blanc	**979010**	
	gris	**979011**	
	noir	**979012**	
	blanc	**979510**	
	gris	**979511**	
	noir	**979512**	



987008 Clip de fixation | 15 Set | 2 pièces **2,95 €**



987080 Clip universel de montage [orientable] Set, 2 pièces **19,95 €**
Les clips de fixation appropriés sont a commander séparément

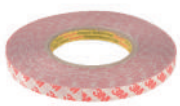

930348 adhésif double face avec Support en mousse | 50 m x 15 mm **18,95 €**

AU-01-15 U-Profilé plat

pour rubans LED jusqu'à 16,3 mm de de largeur



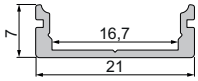

970060		1m	Aluminium	anodisé	**11,95 €**
970061		2m	Aluminium	anodisé	**23,95 €**
970068		3m	Aluminium	anodisé	**35,95 €**
970062		1m	noir matte	brossé	**11,95 €**
970063		2m	noir matte	brossé	**23,95 €**
970064		1m	blanc matte		**11,95 €**
970065		2m	blanc matte		**23,95 €**
970066		1m	Aluminium	brossé	**11,95 €**
970067		2m	Aluminium	brossé	**23,95 €**

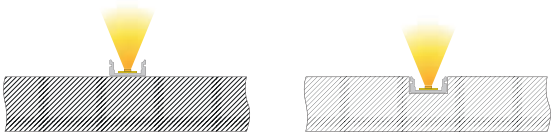



Diffuseurs | PMMA [Polyméthacrylate de Méthyle]

		clair	matte	satiné	
	1m	**983030**	**983032**	**983034**	**7,95 €**
	2m	**983031**	**983033**	**983035**	**15,95 €**
	3m	**983038**	**983037**	**983036**	**23,95 €**
	1m	**983530**	**983532**	**983534**	**7,95 €**
	2m	**983531**	**983533**	**983535**	**15,95 €**
	3m		**983539**	**983536**	**23,95 €**
	1m		**984032**	**984034**	**7,95 €**
	2m		**984033**	**984035**	**15,95 €**
	3m			**984036**	**23,95 €**
	1m		**984532**	**984534**	**7,95 €**
	2m		**984533**	**984535**	**15,95 €**

Embouts Set | 2 pièces **3,95 €**

	blanc	**978030**	
	gris	**978031**	
	noir	**978032**	
	blanc	**978530**	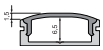
	gris	**978531**	
	noir	**978532**	
	blanc	**979090**	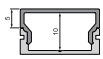
	gris	**979091**	
	noir	**979092**	
	blanc	**979590**	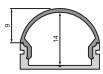
	gris	**979591**	
	noir	**979592**	



987008 Clip de fixation | 15 Set | 2 pièces **2,95 €**



987080 Clip universel de montage [orientable] Set, 2 pièces **19,95 €**
Les clips de fixation appropriés sont a commander séparément



930349 adhésif double face avec Support en mousse | 50 m x 20 mm **26,95 €**

AU-02-05 U-Profilé haut

pour rubans LED jusqu'à 5,7 mm de de largeur



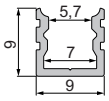

970180		1m	Aluminium	anodisé	**7,95 €**
970181		2m	Aluminium	anodisé	**14,95 €**
970182		1m	noir matte	brossé	**7,95 €**
970183		2m	noir matte	brossé	**14,95 €**
970184		1m	blanc matte		**7,95 €**
970185		2m	blanc matte		**14,95 €**
970186		1m	Aluminium	brossé	**7,95 €**
970187		2m	Aluminium	brossé	**14,95 €**

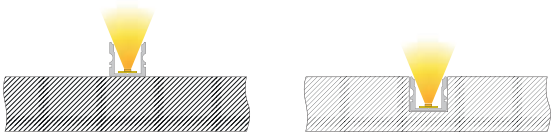



Foto: Daniel Vieser . Architekturfotografie, Karlsruhe

Diffuseurs | PMMA [Polyméthacrylate de Méthyle]

		clair	matte	satiné	
	1m	**983550**		**983554**	**4,95 €**
	2m	**983551**		**983555**	**9,95 €**
	3m			**983556**	**14,95€**
	1m			**984054**	**4,95 €**
	2m			**984055**	**9,95 €**
	1m			**984554**	**4,95 €**
	2m			**984555**	**9,95 €**

Embouts Set | 2 pièces **3,95 €**

	blanc	**978670**
	gris	**978671**
	noir	**978672**
	blanc	**979170**
	gris	**979171**
	noir	**979172**
	blanc	**979670**
	gris	**979671**
	noir	**979672**

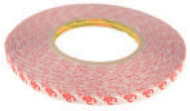

930345 adhésif double face avec Support en mousse | 50 m x 8 mm **13,95 €**

AU-02-08 U-Profilé haut

pour rubans LED jusqu'à 9,3 mm de de largeur



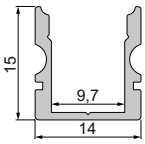

970100		1m	Aluminium	anodisé	**11,95 €**
970101		2m	Aluminium	anodisé	**23,95 €**
970108		3m	Aluminium	anodisé	**35,95 €**
970102		1m	noir matte	brossé	**11,95 €**
970103		2m	noir matte	brossé	**23,95 €**
970104		1m	blanc matte		**11,95 €**
970105		2m	blanc matte		**23,95 €**
970106		1m	Aluminium	brossé	**11,95 €**
970107		2m	Aluminium	brossé	**23,95 €**

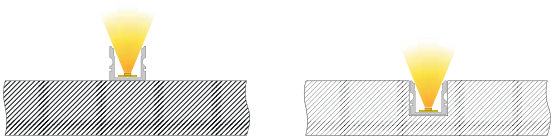



Foto: Daniel Vieser . Architekturfotografie, Karlsruhe

Diffuseurs | PMMA [Polyméthacrylate de Méthyle]

		clair	matte	satiné	
	1m	**983000**	**983002**	**983004**	**6,95 €**
	2m	**983001**	**983003**	**983005**	**13,95 €**
	3m	**983006**	**983007**	**983008**	**20,95 €**
	1m	**983500**	**983502**	**983504**	**6,95 €**
	2m	**983501**	**983503**	**983505**	**13,95 €**
	3m			**983506**	**20,95 €**
	1m		**984002**	**984004**	**6,95 €**
	2m		**984003**	**984005**	**13,95 €**
	1m		**984502**	**984504**	**6,95 €**
	2m		**984503**	**984505**	**13,95 €**

Embouts Set | 2 pièces **3,95 €**

	blanc	**978040**	
	gris	**978041**	
	noir	**978042**	
	blanc	**978540**	
	gris	**978541**	
	noir	**978542**	
	blanc	**979100**	
	gris	**979101**	
	noir	**979102**	
	blanc	**979600**	
	gris	**979601**	
	noir	**979602**	



987002 Clip de fixation | 08 Set | 2 pièces **2,95 €**



987080 Clip universel de montage [orientable] Set, 2 pièces **19,95 €**
Les clips de fixation appropriés sont a commander séparément

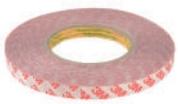

930347 adhésif double face avec Support en mousse | 50 m x 12 mm **15,95 €**

AU-02-10 U-Profilé haut

pour rubans LED jusqu'à 11,3 mm de de largeur



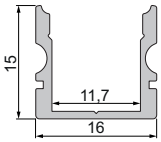

970120		1m	Aluminium	anodisé	**11,95 €**
970121		2m	Aluminium	anodisé	**23,95 €**
970128		3m	Aluminium	anodisé	**35,95 €**
970129		4m	Aluminium	anodisé	**47,95 €**
970122		1m	noir matte	brossé	**11,95 €**
970123		2m	noir matte	brossé	**23,95 €**
970125		2m	blanc matte		**23,95 €**
970126		1m	Aluminium	brossé	**11,95 €**
970127		2m	Aluminium	brossé	**23,95 €**

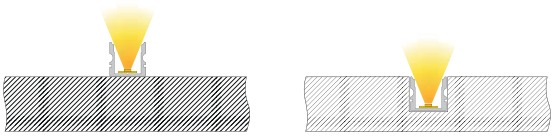



Diffuseurs | PMMA [Polyméthacrylate de Méthyle]

		clair	matte	satiné	
	1m	**983010**	**983012**	**983014**	**6,95 €**
	2m	**983011**	**983013**	**983015**	**13,95 €**
	3m	**983016**	**983017**	**983018**	**20,95 €**
	4m	**983060**	**983061**	**983062**	**27,95 €**
	1m	**983510**	**983512**	**983514**	**6,95 €**
	2m	**983511**	**983513**	**983515**	**13,95 €**
	3m	**983516**	**983517**	**983518**	**20,95 €**
	4m	**983560**	**983561**	**983562**	**27,95 €**
	1m		**984012**	**984014**	**6,95 €**
	2m		**984013**	**984015**	**13,95 €**
	3m		**984017**	**984018**	**20,95 €**
	4m		**984010**	**984011**	**27,95 €**
	1m		**984512**	**984514**	**6,95 €**
	2m		**984513**	**984515**	**13,95 €**
	3m		**984517**	**984518**	**20,95 €**
	4m		**984510**	**984511**	**27,95 €**
	1m	**985010**			**6,95 €**
	2m	**985011**			**13,95 €**
	3m	**985016**			**20,95 €**

Embouts Set | 2 pièces **3,95 €**

	blanc	**978050**	
	gris	**978051**	
	noir	**978052**	
	blanc	**978550**	
	gris	**978551**	
	noir	**978552**	
	blanc	**979020**	
	gris	**979021**	
	noir	**979022**	
	blanc	**979520**	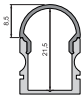
	gris	**979521**	
	noir	**979522**	
	blanc	**980010**	
	gris	**980011**	
	noir	**980012**	



987004 Clip de fixation | 10 Set | 2 pièces **2,95 €**



987080 Clip universel de montage [orientable] Set, 2 pièces **19,95 €**
Les clips de fixation appropriés sont a commander séparément

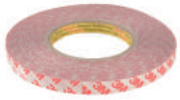

930348 adhésif double face avec Support en mousse | 50 m x 15 mm **18,95 €**

AU-02-12 U-Profilé haut

pour rubans LED jusqu'à 13,3 mm de de largeur



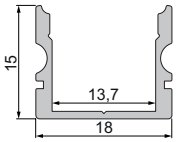

970140		1m	Aluminium	anodisé	**12,95 €**
970141		2m	Aluminium	anodisé	**25,95 €**
970148		3m	Aluminium	anodisé	**38,95 €**
970142		1m	noir matte	brossé	**12,95 €**
970143		2m	noir matte	brossé	**25,95 €**
970144		1m	blanc matte		**12,95 €**
970145		2m	blanc matte		**25,95 €**
970146		1m	Aluminium	brossé	**12,95 €**
970147		2m	Aluminium	brossé	**25,95 €**

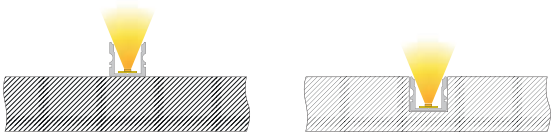



Diffuseurs | PMMA [Polyméthacrylate de Méthyle]

		clair	matte	satiné	
	1m	**983020**	**983022**	**983024**	**6,95 €**
	2m	**983021**	**983023**	**983025**	**13,95 €**
	3m	**983028**	**983027**	**983026**	**20,95 €**
	1m	**983520**	**983522**	**983524**	**6,95 €**
	2m	**983521**	**983523**	**983525**	**13,95 €**
	3m	**983527**		**983526**	**20,95 €**
	1m		**984022**	**984024**	**6,95 €**
	2m		**984023**	**984025**	**13,95 €**
	3m			**984026**	**20,95 €**
	1m		**984522**	**984524**	**6,95 €**
	2m		**984523**	**984525**	**13,95 €**
	3m			**984526**	**20,95 €**

Embouts Set | 2 pièces **3,95 €**

blanc	**978060**	
gris	**978061**	
noir	**978062**	
blanc	**978560**	
gris	**978561**	
noir	**978562**	
blanc	**979030**	
gris	**979031**	
noir	**979032**	
blanc	**979530**	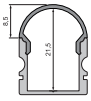
gris	**979531**	
noir	**979532**	



987006 Clip de fixation | 12 Set | 2 pièces **2,95 €**



987080 Clip universel de montage [orientable] Set, 2 pièces **19,95 €**
Les clips de fixation appropriés sont a commander séparément

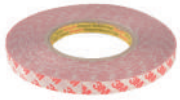

930348 adhésif double face avec Support en mousse | 50 m x 15 mm **18,95 €**

AU-02-15 U-Profilé haut

pour rubans LED jusqu'à 16,3 mm de de largeur



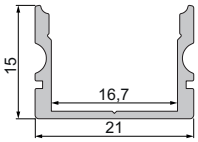

970160		1m	Aluminium	anodisé	**12,95 €**
970161		2m	Aluminium	anodisé	**25,95 €**
970168		3m	Aluminium	anodisé	**38,95 €**
970162		1m	noir matte	brossé	**12,95 €**
970163		2m	noir matte	brossé	**25,95 €**
970164		1m	blanc matte		**12,95 €**
970165		2m	blanc matte		**25,95 €**
970166		1m	Aluminium	brossé	**12,95 €**
970167		2m	Aluminium	brossé	**25,95 €**

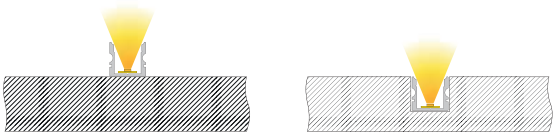



Diffuseurs | PMMA [Polyméthacrylate de Méthyle]

		clair	matte	satiné	
	1m	**983030**	**983032**	**983034**	**7,95 €**
	2m	**983031**	**983033**	**983035**	**15,95 €**
	3m	**983038**	**983037**	**983036**	**23,95 €**
	1m	**983530**	**983532**	**983534**	**7,95 €**
	2m	**983531**	**983533**	**983535**	**15,95 €**
	3m		**983539**	**983536**	**23,95 €**
	1m		**984032**	**984034**	**7,95 €**
	2m		**984033**	**984035**	**15,95 €**
	3m			**984036**	**23,95 €**
	1m		**984532**	**984534**	**7,95 €**
	2m		**984533**	**984535**	**15,95 €**

Embouts Set | 2 pièces **3,95 €**

	blanc	**978070**	
	gris	**978071**	
	noir	**978072**	
	blanc	**978570**	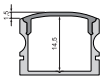
	gris	**978571**	
	noir	**978572**	
	blanc	**979110**	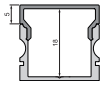
	gris	**979111**	
	noir	**979112**	
	blanc	**979610**	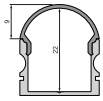
	gris	**979611**	
	noir	**979612**	



987008 Clip de fixation | 15 Set | 2 pièces **2,95 €**



987080 Clip universel de montage [orientable] Set, 2 pièces **19,95 €**
Les clips de fixation appropriés sont a commander séparément



930349 adhésif double face avec Support en mousse | 50 m x 20 mm **26,95 €**

AU-02-20 U-Profilé haut

pour rubans LED jusqu'à 21,3 mm de de largeur

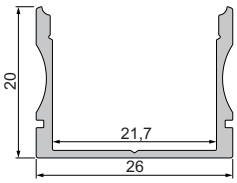



970200		1m	Aluminium	anodisé	**15,95 €**
970201		2m	Aluminium	anodisé	**31,95 €**
970202		3m	Aluminium	anodisé	**47,95 €**
970205		3m	Aluminium	naturel	**47,95 €**

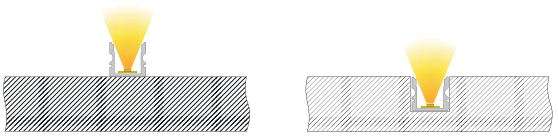



Diffuseurs | PMMA [Polyméthacrylate de Méthyle]

		clair	matte	satiné	
	1m	**983040**		**983044**	**8,95 €**
	2m	**983041**		**983045**	**17,95 €**
	3m			**983046**	**26,95 €**
	1m			**984044**	**8,95 €**
	2m			**984045**	**17,95 €**
	1m			**984544**	**8,95 €**
	2m			**984545**	**17,95 €**

Embouts Set | 2 pièces **3,95 €**

	gris	**978161**	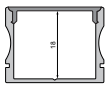
	gris	**978351**	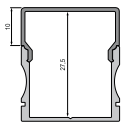
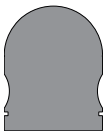	gris	**978361**	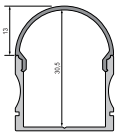

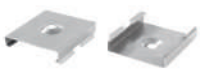

987010 Clip de fixation | 20 Set | 2 pièces **2,95 €**



987080 Clip universel de montage [orientable] Set, 2 pièces **19,95 €**
Les clips de fixation appropriés sont a commander séparément

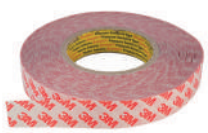

930350 adhésif double face avec Support en mousse | 50 m x 25 mm **32,95 €**

ET-01-05 T-Profilé plat

pour rubans LED jusqu'à 5,7 mm de de largeur



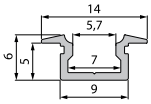

975080		1m	Aluminium	anodisé	**6,95 €**
975081		2m	Aluminium	anodisé	**13,95 €**
975082		1m	noir matte	brossé	**6,95 €**
975083		2m	noir matte	brossé	**13,95 €**
975084		1m	blanc matte		**6,95 €**
975085		2m	blanc matte		**13,95 €**
975086		1m	Aluminium	brossé	**6,95 €**
975087		2m	Aluminium	brossé	**13,95 €**

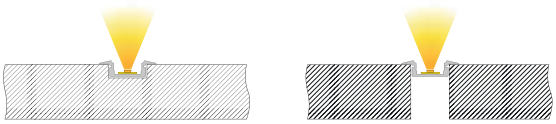



Avec le soutien aimable de SH-Lichttechnik / Becks Reutlingen

Diffuseurs | PMMA [Polyméthacrylate de Méthyle]

		clair	matte	satiné	
	1m	**983550**		**983554**	**4,95 €**
	2m	**983551**		**983555**	**9,95 €**
	3m			**983556**	**14,95€**
	1m			**984054**	**4,95 €**
	2m			**984055**	**9,95 €**
	1m			**984554**	**4,95 €**
	2m			**984555**	**9,95 €**

Embouts Set | 2 pièces **3,95 €**

blanc	**978680**	
gris	**978681**	
noir	**978682**	
blanc	**979180**	
gris	**979181**	
noir	**979182**	
blanc	**979680**	
gris	**979681**	
noir	**979682**	

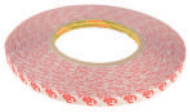

930345 adhésif double face avec **13,95 €**
Support en mousse | 50 m x 8 mm

ET-01-08 T-Profilé plat

pour rubans LED jusqu'à 9,3 mm de de largeur



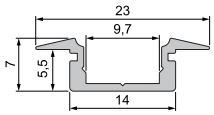

975000		1m	Aluminium	anodisé	**10,95 €**
975001		2m	Aluminium	anodisé	**21,95 €**
975008		3m	Aluminium	anodisé	**32,95 €**
975002		1m	noir matte	brossé	**10,95 €**
975003		2m	noir matte	brossé	**21,95 €**
975004		1m	blanc matte		**10,95 €**
975005		2m	blanc matte		**21,95 €**
975006		1m	Aluminium	brossé	**10,95 €**
975007		2m	Aluminium	brossé	**21,95 €**

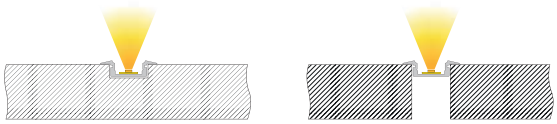



Diffuseurs | PMMA [Polyméthacrylate de Méthyle]

		clair	matte	satiné	
	1m	**983000**	**983002**	**983004**	**6,95 €**
	2m	**983001**	**983003**	**983005**	**13,95 €**
	3m	**983006**	**983007**	**983008**	**20,95 €**
	1m	**983500**	**983502**	**983504**	**6,95 €**
	2m	**983501**	**983503**	**983505**	**13,95 €**
	3m			**983506**	**20,95 €**
	1m		**984002**	**984004**	**6,95 €**
	2m		**984003**	**984005**	**13,95 €**
	1m		**984502**	**984504**	**6,95 €**
	2m		**984503**	**984505**	**13,95 €**

Embouts Set | 2 pièces **3,95 €**

blanc	**978080**	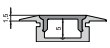
gris	**978081**	
noir	**978082**	
blanc	**978580**	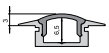
gris	**978581**	
noir	**978582**	
blanc	**979120**	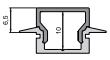
gris	**979121**	
noir	**979122**	
blanc	**979620**	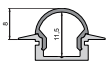
gris	**979621**	
noir	**979622**	



987002 Clip de fixation | 08 Set | 2 pièces **2,95 €**



987080 Clip universel de montage [orientable] Set, 2 pièces **19,95 €**
Les clips de fixation appropriés sont a commander séparément

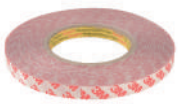

930347 adhésif double face avec Support en mousse | 50 m x 12 mm **15,95 €**

ET-01-10 T-Profilé plat

pour rubans LED jusqu'à 11,3 mm de de largeur

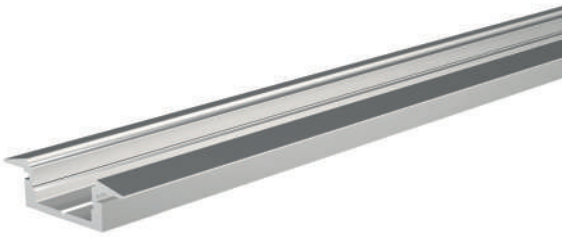

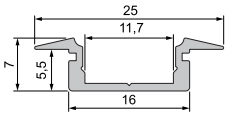

975020		1m	Aluminium	anodisé	**10,95 €**
975021		2m	Aluminium	anodisé	**21,95 €**
975028		3m	Aluminium	anodisé	**32,95 €**
975029		4m	Aluminium	anodisé	**43,95 €**
975022		1m	noir matte	brossé	**10,95 €**
975023		2m	noir matte	brossé	**21,95 €**
975025		2m	blanc matte		**21,95 €**
975026		1m	Aluminium	brossé	**10,95 €**
975027		2m	Aluminium	brossé	**21,95 €**

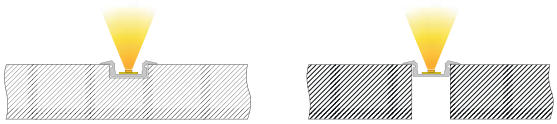



Diffuseurs | PMMA [Polyméthacrylate de Méthyle]

		clair	matte	satiné	
	1m	**983010**	**983012**	**983014**	**6,95 €**
	2m	**983011**	**983013**	**983015**	**13,95 €**
	3m	**983016**	**983017**	**983018**	**20,95 €**
	4m	**983060**	**983061**	**983062**	**27,95 €**
	1m	**983510**	**983512**	**983514**	**6,95 €**
	2m	**983511**	**983513**	**983515**	**13,95 €**
	3m	**983516**	**983517**	**983518**	**20,95 €**
	4m	**983560**	**983561**	**983562**	**27,95 €**
	1m		**984012**	**984014**	**6,95 €**
	2m		**984013**	**984015**	**13,95 €**
	3m		**984017**	**984018**	**20,95 €**
	4m		**984010**	**984011**	**27,95 €**
	1m		**984512**	**984514**	**6,95 €**
	2m		**984513**	**984515**	**13,95 €**
	3m		**984517**	**984518**	**20,95 €**
	4m		**984510**	**984511**	**27,95 €**
	1m	**985010**			**6,95 €**
	2m	**985011**			**13,95 €**
	3m	**985016**			**20,95 €**



987004 Clip de fixation | 10 Set | 2 pièces **2,95 €**



987080 Clip universel de montage [orientable] Set, 2 pièces **19,95 €**
Les clips de fixation appropriés sont a commander séparément

Embouts Set | 2 pièces **3,95 €**

	blanc	**978090**	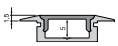
	gris	**978091**	
	noir	**978092**	
	blanc	**978590**	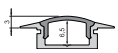
	gris	**978591**	
	noir	**978592**	
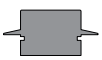	blanc	**979040**	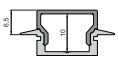
	gris	**979041**	
	noir	**979042**	
	blanc	**979540**	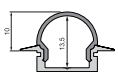
	gris	**979541**	
	noir	**979542**	
	blanc	**980040**	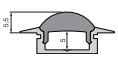
	gris	**980041**	
	noir	**980042**	

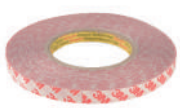

930348 adhésif double face avec Support en mousse | 50 m x 15 mm **18,95 €**

ET-01-12 T-Profilé plat

pour rubans LED jusqu'à 13,3 mm de de largeur

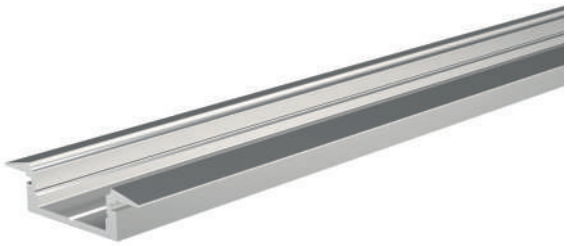

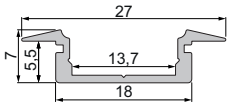

975040		1m	Aluminium	anodisé	**12,95 €**
975041		2m	Aluminium	anodisé	**25,95 €**
975048		3m	Aluminium	anodisé	**38,95 €**
975042		1m	noir matte	brossé	**12,95 €**
975043		2m	noir matte	brossé	**25,95 €**
975044		1m	blanc matte		**12,95 €**
975045		2m	blanc matte		**25,95 €**
975046		1m	Aluminium	brossé	**12,95 €**
975047		2m	Aluminium	brossé	**25,95 €**

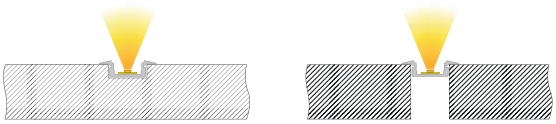



Diffuseurs | PMMA [Polyméthacrylate de Méthyle]

		clair	matte	satiné	
	1m	**983020**	**983022**	**983024**	**6,95 €**
	2m	**983021**	**983023**	**983025**	**13,95 €**
	3m	**983028**	**983027**	**983026**	**20,95 €**
	1m	**983520**	**983522**	**983524**	**6,95 €**
	2m	**983521**	**983523**	**983525**	**13,95 €**
	3m	**983527**		**983526**	**20,95 €**
	1m		**984022**	**984024**	**6,95 €**
	2m		**984023**	**984025**	**13,95 €**
	3m			**984026**	**20,95 €**
	1m		**984522**	**984524**	**6,95 €**
	2m		**984523**	**984525**	**13,95 €**
	3m			**984526**	**20,95 €**

Embouts Set | 2 pièces **3,95 €**

	blanc	**978100**	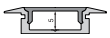
	gris	**978101**	
	noir	**978102**	
	blanc	**978600**	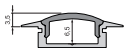
	gris	**978601**	
	noir	**978602**	
	blanc	**979050**	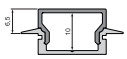
	gris	**979051**	
	noir	**979052**	
	blanc	**979550**	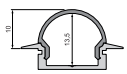
	gris	**979551**	
	noir	**979552**	



987006 Clip de fixation | 12 Set | 2 pièces **2,95 €**



987080 Clip universel de montage [orientable] Set, 2 pièces **19,95 €**
Les clips de fixation appropriés sont a commander séparément

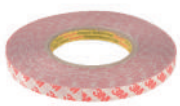

930348 adhésif double face avec Support en mousse | 50 m x 15 mm **18,95 €**

ET-01-15 T-Profilé plat

pour rubans LED jusqu'à 16,3 mm de de largeur



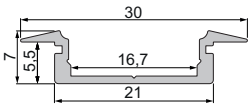

975060		1m	Aluminium	anodisé	**12,95 €**
975061		2m	Aluminium	anodisé	**25,95 €**
975062		1m	noir matte	brossé	**12,95 €**
975063		2m	noir matte	brossé	**25,95 €**
975064		1m	blanc matte		**12,95 €**
975065		2m	blanc matte		**25,95 €**
975066		1m	Aluminium	brossé	**12,95 €**
975067		2m	Aluminium	brossé	**25,95 €**

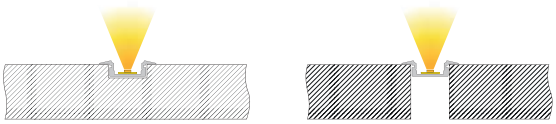



Diffuseurs | PMMA [Polyméthacrylate de Méthyle]

		clair	matte	satiné	
	1m	**983030**	**983032**	**983034**	**7,95 €**
	2m	**983031**	**983033**	**983035**	**15,95 €**
	3m	**983038**	**983037**	**983036**	**23,95 €**
	1m	**983530**	**983532**	**983534**	**7,95 €**
	2m	**983531**	**983533**	**983535**	**15,95 €**
	3m		**983539**	**983536**	**23,95 €**
	1m		**984032**	**984034**	**7,95 €**
	2m		**984033**	**984035**	**15,95 €**
	3m			**984036**	**23,95 €**
	1m		**984532**	**984534**	**7,95 €**
	2m		**984533**	**984535**	**15,95 €**

Embouts Set | 2 pièces **3,95 €**

	blanc	**978110**	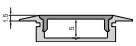
	gris	**978111**	
	noir	**978112**	
	blanc	**978610**	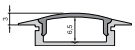
	gris	**978611**	
	noir	**978612**	
	blanc	**979130**	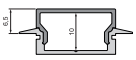
	gris	**979131**	
	noir	**979132**	
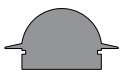	blanc	**979630**	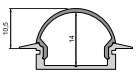
	gris	**979631**	
	noir	**979632**	



987008 Clip de fixation | 15 Set | 2 pièces **2,95 €**



987080 Clip universel de montage [orientable] Set, 2 pièces **19,95 €**
Les clips de fixation appropriés sont a commander séparément



930349 adhésif double face avec Support en mousse | 50 m x 20 mm **26,95 €**

ET-02-05 T-Profilé haut

pour rubans LED jusqu'à 5,7 mm de de largeur



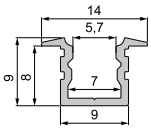

975180		1m	Aluminium	anodisé	**7,95 €**
975181		2m	Aluminium	anodisé	**15,95 €**
975182		1m	noir matte	brossé	**7,95 €**
975183		2m	noir matte	brossé	**15,95 €**
975184		1m	blanc matte		**7,95 €**
975185		2m	blanc matte		**15,95 €**
975186		1m	Aluminium	brossé	**7,95 €**
975187		2m	Aluminium	brossé	**15,95 €**





Avec le soutien aimable de SH-Lichttechnik / Becks Reutlingen

Diffuseurs | PMMA [Polyméthacrylate de Méthyle]

		clair	matte	satiné	
	1m	**983550**		**983554**	**4,95 €**
	2m	**983551**		**983555**	**9,95 €**
	3m			**983556**	**14,95€**
	1m			**984054**	**4,95 €**
	2m			**984055**	**9,95 €**
	1m			**984554**	**4,95 €**
	2m			**984555**	**9,95 €**

Embouts Set | 2 pièces **3,95 €**

blanc	**978690**	
gris	**978691**	
noir	**978692**	
blanc	**979190**	
gris	**979191**	
noir	**979192**	
blanc	**979690**	
gris	**979691**	
noir	**979692**	

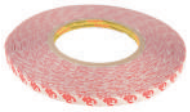

930345 adhésif double face avec **13,95 €**
Support en mousse | 50 m x 8 mm

ET-02-08 T-Profilé haut

pour rubans LED jusqu'à 9,3 mm de de largeur



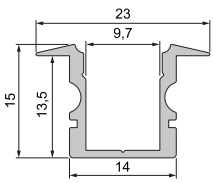

975100		1m	Aluminium	anodisé	**12,95 €**
975101		2m	Aluminium	anodisé	**25,95 €**
975108		3m	Aluminium	anodisé	**38,95 €**
975102		1m	noir matte	brossé	**12,95 €**
975103		2m	noir matte	brossé	**25,95 €**
975104		1m	blanc matte		**12,95 €**
975105		2m	blanc matte		**25,95 €**
975106		1m	Aluminium	brossé	**12,95 €**
975107		2m	Aluminium	brossé	**25,95 €**

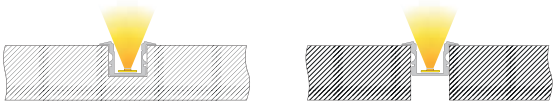



Avec le soutien aimable de Elektro Grün 67434 Neustadt an der Weinstraße

Diffuseurs | PMMA [Polyméthacrylate de Méthyle]

		clair	matte	satiné	
	1m	**983000**	**983002**	**983004**	**6,95 €**
	2m	**983001**	**983003**	**983005**	**13,95 €**
	3m	**983006**	**983007**	**983008**	**20,95 €**
	1m	**983500**	**983502**	**983504**	**6,95 €**
	2m	**983501**	**983503**	**983505**	**13,95 €**
	3m			**983506**	**20,95 €**
	1m		**984002**	**984004**	**6,95 €**
	2m		**984003**	**984005**	**13,95 €**
	1m		**984502**	**984504**	**6,95 €**
	2m		**984503**	**984505**	**13,95 €**

Embouts Set | 2 pièces **3,95 €**

	blanc	**978120**	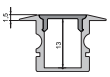
	gris	**978121**	
	noir	**978122**	
	blanc	**978620**	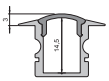
	gris	**978621**	
	noir	**978622**	
	blanc	**979140**	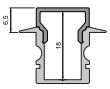
	gris	**979141**	
	noir	**979142**	
	blanc	**979640**	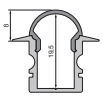
	gris	**979641**	
	noir	**979642**	



987002 Clip de fixation | 08 Set | 2 pièces **2,95 €**



987080 Clip universel de montage [orientable] Set, 2 pièces **19,95 €**
Les clips de fixation appropriés sont a commander séparément

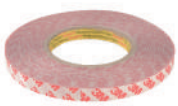

930347 adhésif double face avec Support en mousse | 50 m x 12 mm **15,95 €**

ET-02-10 T-Profilé haut

pour rubans LED jusqu'à 11,3 mm de de largeur

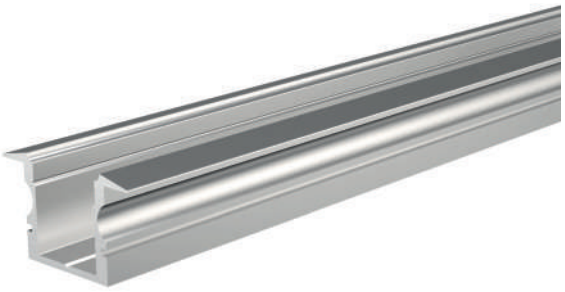

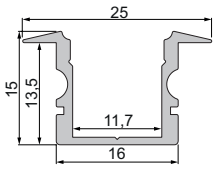

975120		1m	Aluminium	anodisé	**12,95 €**
975121		2m	Aluminium	anodisé	**25,95 €**
975128		3m	Aluminium	anodisé	**38,95 €**
975129		4m	Aluminium	anodisé	**51,95 €**
975122		1m	noir matte	brossé	**12,95 €**
975123		2m	noir matte	brossé	**25,95 €**
975124		1m	blanc matte		**12,95 €**
975125		2m	blanc matte		**25,95 €**
975126		1m	Aluminium	brossé	**12,95 €**
975127		2m	Aluminium	brossé	**25,95 €**





Diffuseurs | PMMA [Polyméthacrylate de Méthyle]

		clair	matte	satiné	
	1m	**983010**	**983012**	**983014**	**6,95 €**
	2m	**983011**	**983013**	**983015**	**13,95 €**
	3m	**983016**	**983017**	**983018**	**20,95 €**
	4m	**983060**	**983061**	**983062**	**27,95 €**
	1m	**983510**	**983512**	**983514**	**6,95 €**
	2m	**983511**	**983513**	**983515**	**13,95 €**
	3m	**983516**	**983517**	**983518**	**20,95 €**
	4m	**983560**	**983561**	**983562**	**27,95 €**
	1m		**984012**	**984014**	**6,95 €**
	2m		**984013**	**984015**	**13,95 €**
	3m		**984017**	**984018**	**20,95 €**
	4m		**984010**	**984011**	**27,95 €**
	1m		**984512**	**984514**	**6,95 €**
	2m		**984513**	**984515**	**13,95 €**
	3m		**984517**	**984518**	**20,95 €**
	4m		**984510**	**984511**	**27,95 €**
	1m	**985010**			**6,95 €**
	2m	**985011**			**13,95 €**
	3m	**985016**			**20,95 €**



987004 Clip de fixation | 10 Set | 2 pièces **2,95 €**



987080 Clip universel de montage [orientable] Set, 2 pièces **19,95 €**
Les clips de fixation appropriés sont a commander séparément

Embouts Set | 2 pièces **3,95 €**

	blanc	**978130**	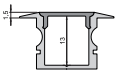
	gris	**978131**	
	noir	**978132**	
	blanc	**978630**	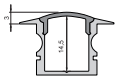
	gris	**978631**	
	noir	**978632**	
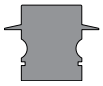	blanc	**979060**	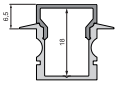
	gris	**979061**	
	noir	**979062**	
	blanc	**979560**	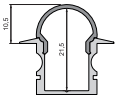
	gris	**979561**	
	noir	**979562**	
	blanc	**980060**	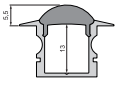
	gris	**980061**	
	noir	**980062**	

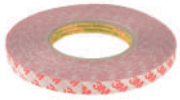

930348 adhésif double face avec Support en mousse | 50 m x 15 mm **18,95 €**

ET-02-12 T-Profilé haut

pour rubans LED jusqu'à 13,3 mm de de largeur

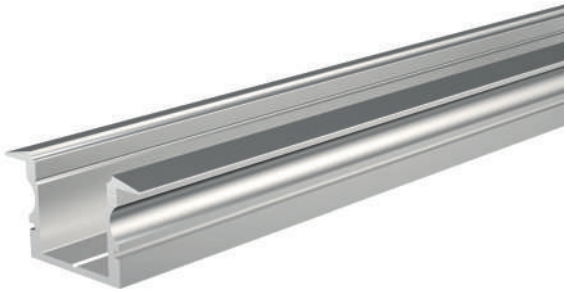

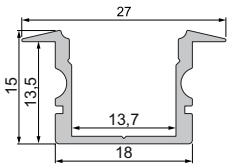

975140		1m	Aluminium	anodisé	**14,95 €**
975141		2m	Aluminium	anodisé	**29,95 €**
975148		3m	Aluminium	anodisé	**44,95 €**
975142		1m	noir matte	brossé	**14,95 €**
975143		2m	noir matte	brossé	**29,95 €**
975144		1m	blanc matte		**14,95 €**
975145		2m	blanc matte		**29,95 €**
975146		1m	Aluminium	brossé	**14,95 €**
975147		2m	Aluminium	brossé	**29,95 €**





Avec le soutien aimable de Firma Elektro Grün / Weinstraße 247 / 67434 Neustadt an der Weinstraße

Diffuseurs | PMMA [Polyméthacrylate de Méthyle]

		clair	matte	satiné	
	1m	**983020**	**983022**	**983024**	**6,95 €**
	2m	**983021**	**983023**	**983025**	**13,95 €**
	3m	**983028**	**983027**	**983026**	**20,95 €**
	1m	**983520**	**983522**	**983524**	**6,95 €**
	2m	**983521**	**983523**	**983525**	**13,95 €**
	3m	**983527**		**983526**	**20,95 €**
	1m		**984022**	**984024**	**6,95 €**
	2m		**984023**	**984025**	**13,95 €**
	3m			**984026**	**20,95 €**
	1m		**984522**	**984524**	**6,95 €**
	2m		**984523**	**984525**	**13,95 €**
	3m			**984526**	**20,95 €**

Embouts Set | 2 pièces **3,95 €**

	blanc	**978140**	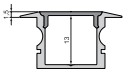
	gris	**978141**	
	noir	**978142**	
	blanc	**978640**	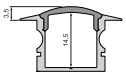
	gris	**978641**	
	noir	**978642**	
	blanc	**979070**	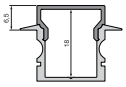
	gris	**979071**	
	noir	**979072**	
	blanc	**979570**	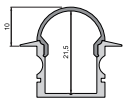
	gris	**979571**	
	noir	**979572**	



987006 Clip de fixation | 12 Set | 2 pièces **2,95 €**



987080 Clip universel de montage [orientable] Set, 2 pièces **19,95 €**
Les clips de fixation appropriés sont a commander séparément

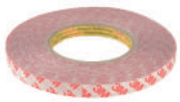

930348 adhésif double face avec Support en mousse | 50 m x 15 mm **18,95 €**

ET-02-15 T-Profilé haut

pour rubans LED jusqu'à 16,3 mm de de largeur



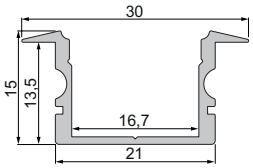

975160		1m	Aluminium	anodisé	**14,95 €**
975161		2m	Aluminium	anodisé	**29,95 €**
975168		3m	Aluminium	anodisé	**44,95 €**
975162		1m	noir matte	brossé	**14,95 €**
975163		2m	noir matte	brossé	**29,95 €**
975164		1m	blanc matte		**14,95 €**
975165		2m	blanc matte		**29,95 €**
975166		1m	Aluminium	brossé	**14,95 €**
975167		2m	Aluminium	brossé	**29,95 €**

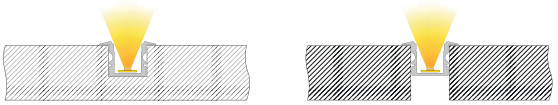



Diffuseurs | PMMA [Polyméthacrylate de Méthyle]

		clair	matte	satiné	
	1m	**983030**	**983032**	**983034**	**7,95 €**
	2m	**983031**	**983033**	**983035**	**15,95 €**
	3m	**983038**	**983037**	**983036**	**23,95 €**
	1m	**983530**	**983532**	**983534**	**7,95 €**
	2m	**983531**	**983533**	**983535**	**15,95 €**
	3m		**983539**	**983536**	**23,95 €**
	1m		**984032**	**984034**	**7,95 €**
	2m		**984033**	**984035**	**15,95 €**
	3m			**984036**	**23,95 €**
	1m		**984532**	**984534**	**7,95 €**
	2m		**984533**	**984535**	**15,95 €**

Embouts Set | 2 pièces **3,95 €**

	blanc	**978150**	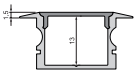
	gris	**978151**	
	noir	**978152**	
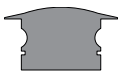	blanc	**978650**	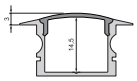
	gris	**978651**	
	noir	**978652**	
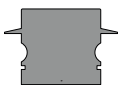	blanc	**979150**	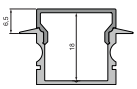
	gris	**979151**	
	noir	**979152**	
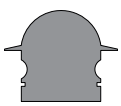	blanc	**979650**	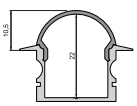
	gris	**979651**	
	noir	**979652**	



987008 Clip de fixation | 15 Set | 2 pièces **2,95 €**



987080 Clip universel de montage [orientable] Set, 2 pièces **19,95 €**
Les clips de fixation appropriés sont a commander séparément



930349 adhésif double face avec Support en mousse | 50 m x 20 mm **26,95 €**

AH-01-20 H-Profilé

pour rubans LED jusqu'à 21,3 mm de de largeur

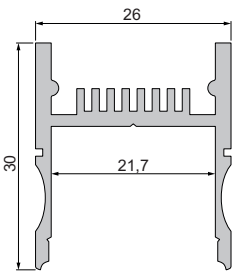



970260		1m	Aluminium	anodisé	**19,95 €**
970261		2m	Aluminium	anodisé	**39,95 €**
970262		3m	Aluminium	anodisé	**59,95 €**

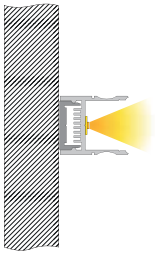

MONTAGE/PROFILE PORTEUR

pour AH-01-20

970770		1m	Aluminium	naturel	**9,95 €**

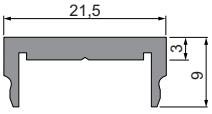



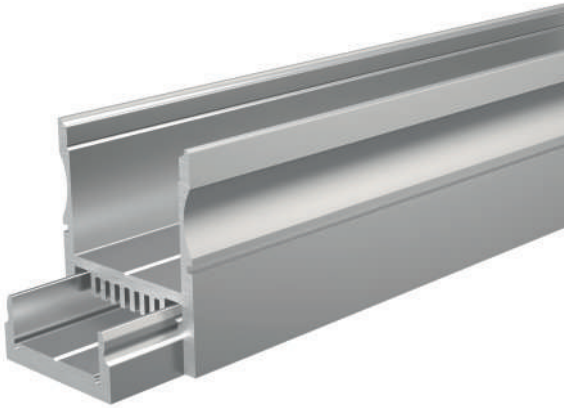

Diffuseurs | PMMA [Polyméthacrylate de Méthyle]

		clair	matte	satiné	
	1m	**983040**		**983044**	**8,95 €**
	2m	**983041**		**983045**	**17,95 €**
	3m			**983046**	**26,95 €**
	1m			**984044**	**8,95 €**
	2m			**984045**	**17,95 €**
	1m			**984544**	**8,95 €**
	2m			**984545**	**17,95 €**

Embouts Set | 2 pièces **3,95 €**

	gris	**978311**
	gris	**979241**
	gris	**979741**

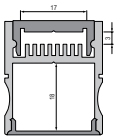

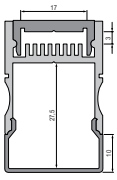

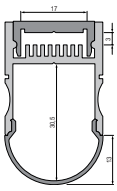



930111 Set de vis **6,95 €**
10 chevilles 6 x 35 mm
10 vis en inox 4,5 x 45 mm

AU-03-12 Profilé pour rainure

pour rubans LED jusqu'à 13,3 mm de de largeur

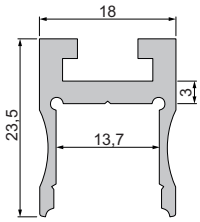

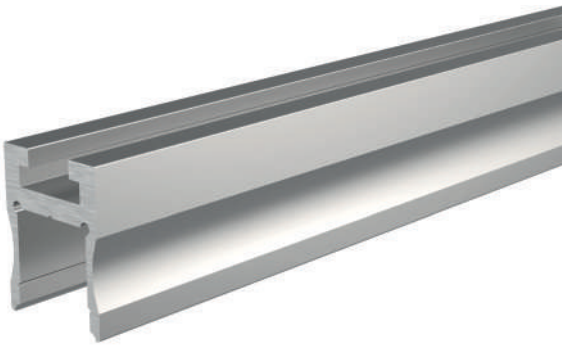

970230		1m	Aluminium	anodisé	**15,95 €**
970231		2m	Aluminium	anodisé	**31,95 €**

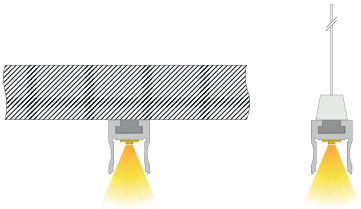



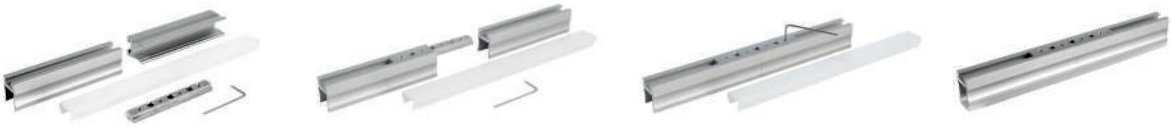

Diffuseurs | PMMA [Polyméthacrylate de Méthyle]

		clair	matte	satiné	
	1m	**983020**	**983022**	**983024**	**6,95 €**
	2m	**983021**	**983023**	**983025**	**13,95 €**
	3m	**983028**	**983027**	**983026**	**20,95 €**
	1m	**983520**	**983522**	**983524**	**6,95 €**
	2m	**983521**	**983523**	**983525**	**13,95 €**
	3m	**983527**		**983526**	**20,95 €**
	1m		**984022**	**984024**	**6,95 €**
	2m		**984023**	**984025**	**13,95 €**
	3m			**984026**	**20,95 €**
	1m		**984522**	**984524**	**6,95 €**
	2m		**984523**	**984525**	**13,95 €**
	3m			**984526**	**20,95 €**

Embouts Set | 2 pièces **3,95 €**

	gris	**978291**	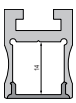
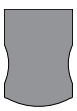	gris	**978711**	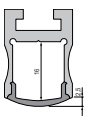
	gris	**979221**	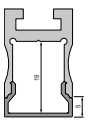
	gris	**979721**	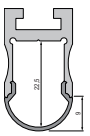



987020 coulisseau universel/Joint longitudinal Set | 2 pièces **6,95 €**



987060 Système de suspension, orientable, 2m, Set, 2 pièces **29,95 €**

Pour le montage du système de suspension, il est nécessaire selon le profilé d´avoir le coulisseau universel 987020.

ET-04-12 Profilé pour rainure

pour rubans LED jusqu'à 13,3 mm de de largeur

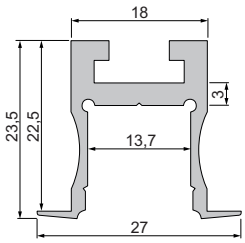

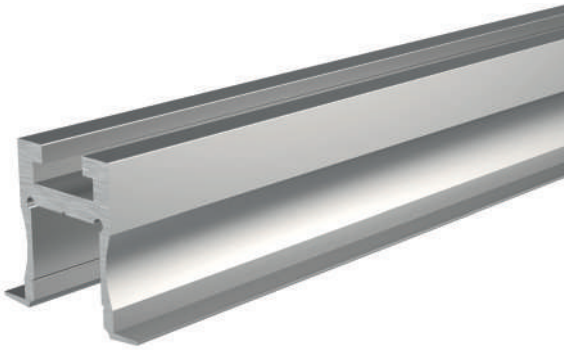

975230	1m	Aluminium	anodisé	**16,95 €**
975231	2m	Aluminium	anodisé	**33,95 €**

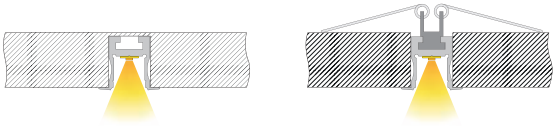



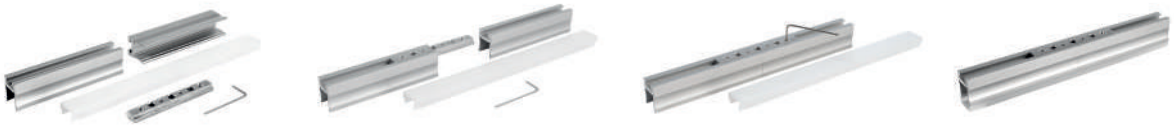

Diffuseurs | PMMA [Polyméthacrylate de Méthyle]

		clair	matte	satiné	
	1m	**983020**	**983022**	**983024**	**6,95 €**
	2m	**983021**	**983023**	**983025**	**13,95 €**
	3m	**983028**	**983027**	**983026**	**20,95 €**
	1m	**983520**	**983522**	**983524**	**6,95 €**
	2m	**983521**	**983523**	**983525**	**13,95 €**
	3m	**983527**		**983526**	**20,95 €**
	1m		**984022**	**984024**	**6,95 €**
	2m		**984023**	**984025**	**13,95 €**
	3m			**984026**	**20,95 €**
	1m		**984522**	**984524**	**6,95 €**
	2m		**984523**	**984525**	**13,95 €**
	3m			**984526**	**20,95 €**

Embouts Set | 2 pièces **3,95 €**

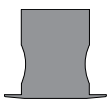	gris	**978301**	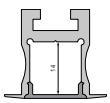
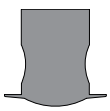	gris	**978721**	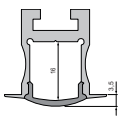
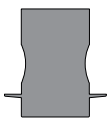	gris	**979231**	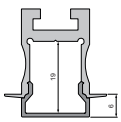
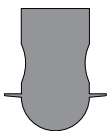	gris	**979731**	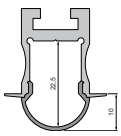

Embouts Set | 2 pièces | Aluminium **17,95 €**

	argenté	**988021**	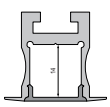



987020 coulisseau universel/Joint longitudinal Set | 2 pièces **6,95 €**

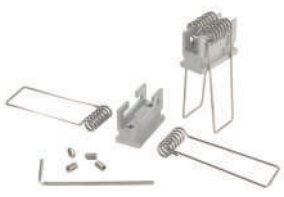

987040 Système de griffes coulissantes Set | 2 pièces **6,95 €**

AU-10-12 Profilé pour rainure

pour rubans LED jusqu'à 13 mm de de largeur



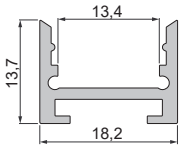

970280	2m	Aluminium	anodisé	**29,95 €**
970281	3m	Aluminium	anodisé	**44,95 €**
970284	2m	blanc matte		**29,95 €**
970285	3m	blanc matte		**44,95 €**
970286	3m	Aluminium	naturel	**44,95 €**

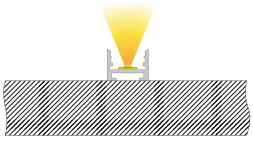

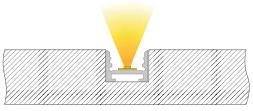



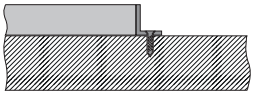

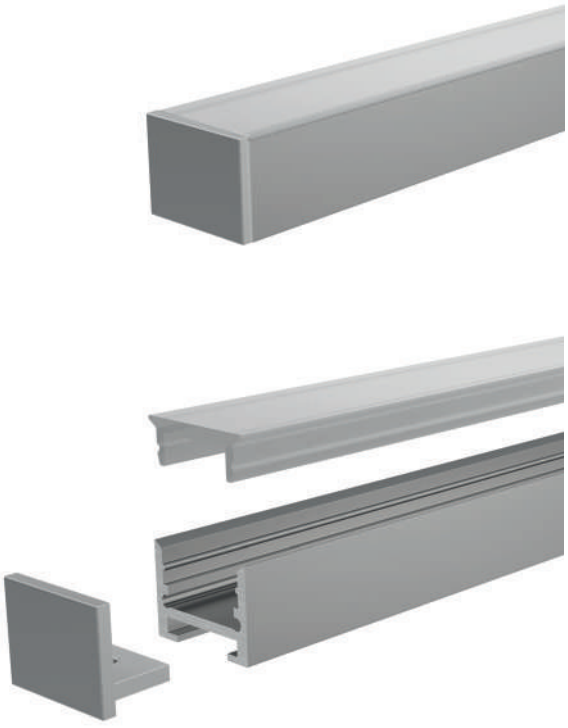



Diffuseurs | PMMA [Polyméthacrylate de Méthyle]

	clair	matte	satiné	
2m			**983090**	**19,95 €**
3m			**983091**	**29,95 €**

Embouts Set | 2 pièces | Aluminium **15,95 €**



argenté **980020**





argenté **980021**



980023 Clip de fixation | Set | 2 pièces **3,95 €**



987025 Coulisseau | Joint longitudinal **7,95 €**



987026 Coulisseau | 120° raccord d'angle **7,95 €**



987027 Coulisseau | 90° raccord d'angle **7,95 €**

AL-01-10 Profilé pour marche

pour rubans LED jusqu'à 11,3 mm de de largeur

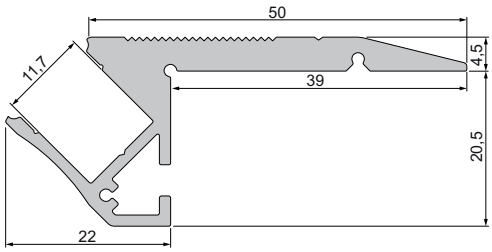

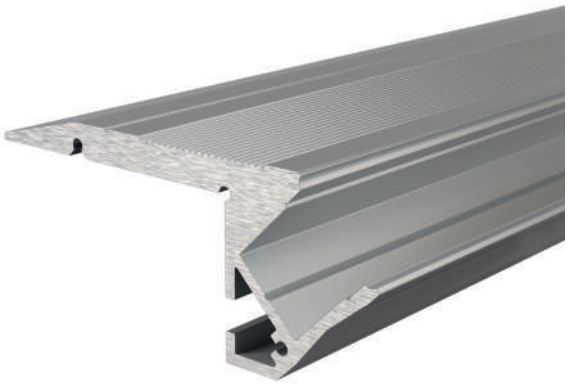

970500		1m	Aluminium	anodisé	**24,95 €**
970503		2m	Aluminium	anodisé	**49,95 €**
970502		3m	Aluminium	anodisé	**74,95 €**
970504		3m	Aluminium	naturel	**74,95 €**

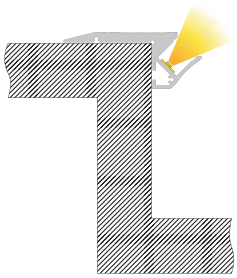



Avec le soutien aimable de SH-Lichttechnik / Becks Reutlingen

Diffuseurs | PMMA [Polyméthacrylate de Méthyle]

		clair	matte	satiné	
	1m	**983010**	**983012**	**983014**	**6,95 €**
	2m	**983011**	**983013**	**983015**	**13,95 €**
	3m	**983016**	**983017**	**983018**	**20,95 €**
	4m	**983060**	**983061**	**983062**	**27,95 €**
practicable	1m			**983080**	**8,95 €**
	2m			**983081**	**17,95 €**
	3m			**983082**	**26,95 €**

Embouts Set | 2 pièces | droit + gauche **3,95 €**

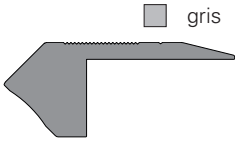

gris **978191**

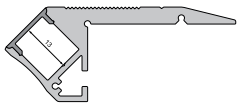

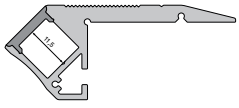



930111 Set de vis **6,95 €**
10 chevilles 6 x 35 mm
10 vis en inox 4,5 x 45 mm

AL-02-10 Profilé pour marche

pour rubans LED jusqu'à 11,3 mm de de largeur

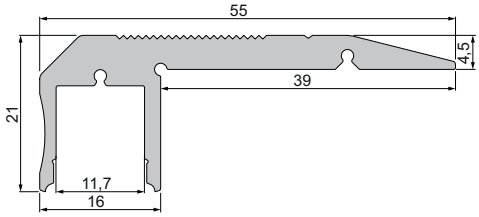



970520		1m	Aluminium	anodisé	**24,95 €**
970523		2m	Aluminium	anodisé	**49,95 €**
970522		3m	Aluminium	anodisé	**74,95 €**
970524		3m	Aluminium	naturel	**74,95 €**

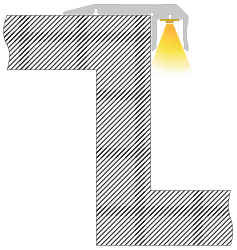



Avec le soutien aimable de Firma Elektro Grün / Weinstraße 247 / 67434 Neustadt an der Weinstraße

Diffuseurs | PMMA [Polyméthacrylate de Méthyle]

	clair	matte	satiné	
1m	**983010**	**983012**	**983014**	**6,95 €**
2m	**983011**	**983013**	**983015**	**13,95 €**
3m	**983016**	**983017**	**983018**	**20,95 €**
4m	**983060**	**983061**	**983062**	**27,95 €**

Embouts Set | 2 pièces | droit + gauche **3,95 €**

gris **978201**

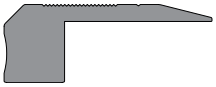

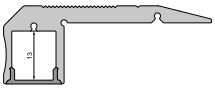



930111 Set de vis **6,95 €**
10 chevilles 6 x 35 mm
10 vis en inox 4,5 x 45 mm

AM-02-10 Profilé pour plinthes

pour rubans LED jusqu'à 11,3 mm de de largeur



970602		2m	Aluminium	anodisé	**66,95 €**
970600		3m	Aluminium	anodisé	**99,95 €**
970601		3m	noir matte	brossé	**99,95 €**

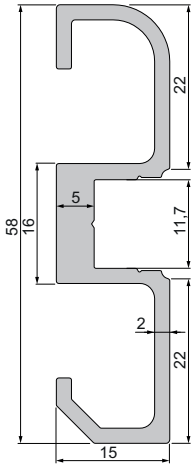

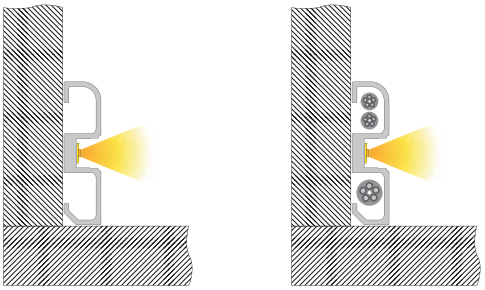

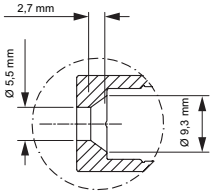

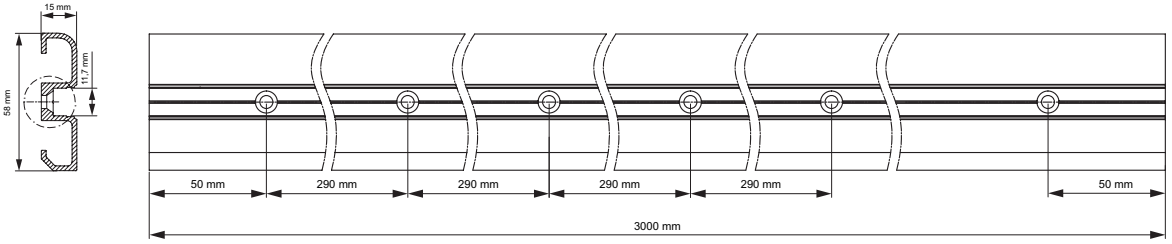

Diffuseurs | PMMA [Polyméthacrylate de Méthyle]

		clair	matte	satiné	
	1m	**983010**	**983012**	**983014**	**6,95 €**
	2m	**983011**	**983013**	**983015**	**13,95 €**
	3m	**983016**	**983017**	**983018**	**20,95 €**
	4m	**983060**	**983061**	**983062**	**27,95 €**
	1m	**983510**	**983512**	**983514**	**6,95 €**
	2m	**983511**	**983513**	**983515**	**13,95 €**
	3m	**983516**	**983517**	**983518**	**20,95 €**
	4m	**983560**	**983561**	**983562**	**27,95 €**
	1m		**984012**	**984014**	**6,95 €**
	2m		**984013**	**984015**	**13,95 €**
	3m		**984017**	**984018**	**20,95 €**
	4m		**984010**	**984011**	**27,95 €**

Embouts Set | 2 pièces | droit + gauche **3,95 €**



gris	**978241**
noir	**978242**

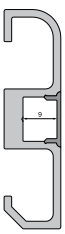



930111 Set de vis **6,95 €**
10 chevilles 6 x 35 mm
10 vis en inox 4,5 x 45 mm

AV-01-20 Profilé angulaire 45°

pour rubans LED jusqu'à 22 mm de de largeur

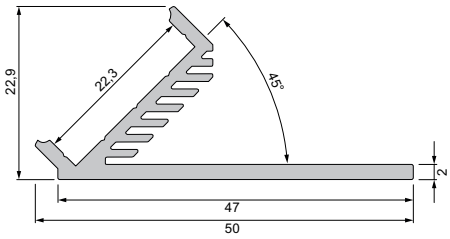



970460 ▢ 2m Aluminium anodisé **29,95 €**

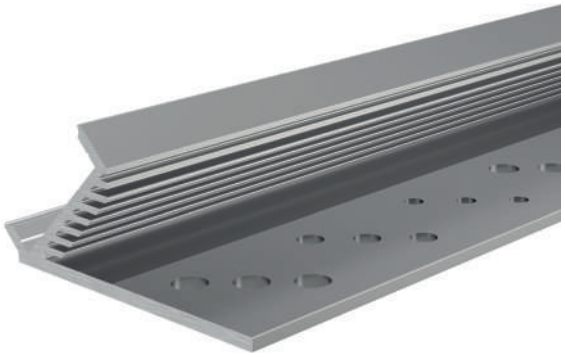

Pre-percage [Ø 3; 4 und 5 mm] pour un montage plus facile

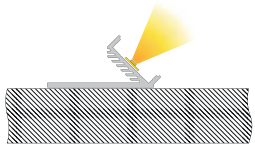

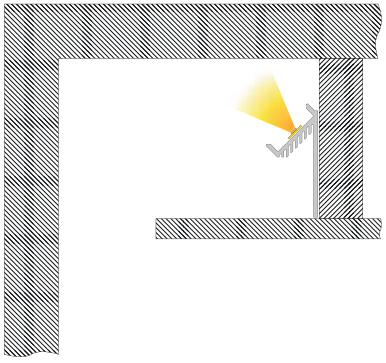

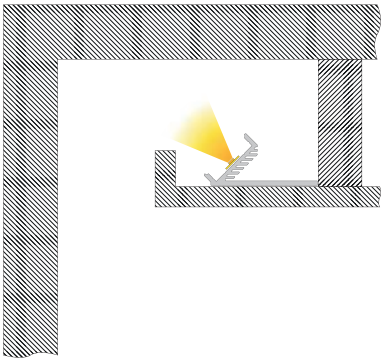

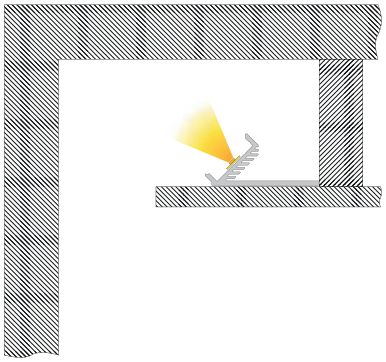



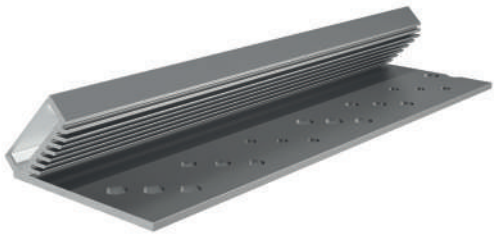

Diffuseurs | PMMA [Polyméthacrylate de Méthyle]

	clair	matte	satiné	
1m	**983040**		**983044**	**8,95 €**
2m	**983041**		**983045**	**17,95 €**
3m			**983046**	**26,95 €**

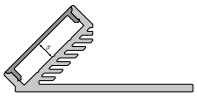

1m		**984044**	**8,95 €**
2m		**984045**	**17,95 €**

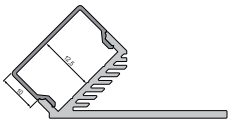

1m		**984544**	**8,95 €**
2m		**984545**	**17,95 €**

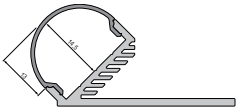



930111 Set de vis **6,95 €**
10 chevilles 6 x 35 mm
10 vis en inox 4,5 x 45 mm



930105 310ml Cartouche, blanc **34,95 €**
Collage et étanchéité



930350 adhésif double face avec **32,95 €**
Support en mousse | 50 m x 25 mm

AV-02-20 Profilé angulaire 135°

pour rubans LED jusqu'à 22 / 17 mm de de largeur

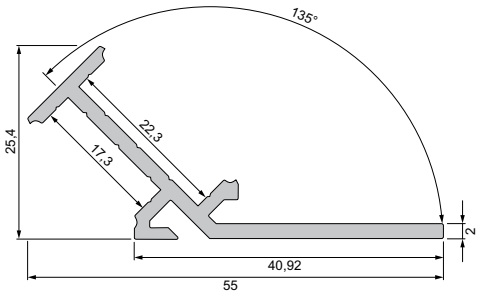



970470 ▢ 2m Aluminium anodisé **29,95 €**



Pre-percage [Ø 3; 4 und 5 mm] pour un montage plus facile

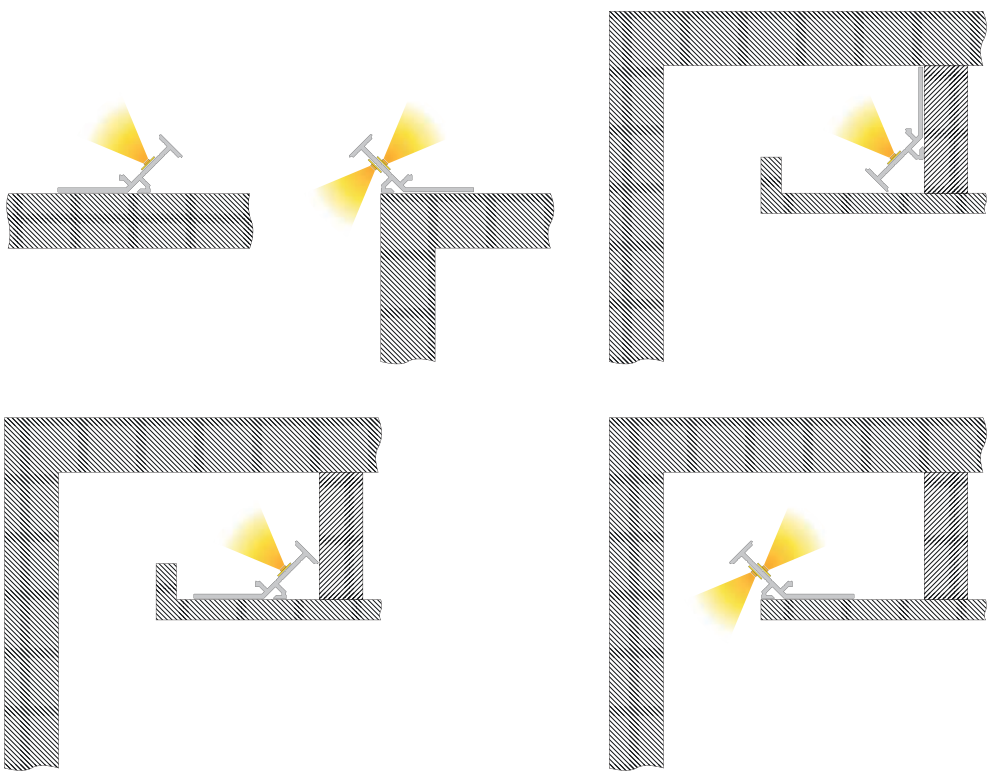



20er Diffuseurs | PMMA [Polyméthacrylate de Méthyle]

		clair	matte	satiné	
	1m	**983040**		**983044**	**8,95 €**
	2m	**983041**		**983045**	**17,95 €**
	3m			**983046**	**26,95 €**
	1m			**984044**	**8,95 €**
	2m			**984045**	**17,95 €**
	1m			**984544**	**8,95 €**
	2m			**984545**	**17,95 €**

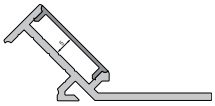
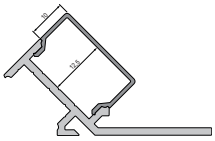
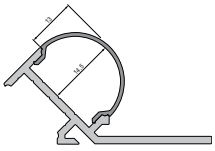

15er Diffuseurs | PMMA [Polyméthacrylate de Méthyle]

		clair	matte	satiné	
	1m	**983030**	**983032**	**983034**	**7,95 €**
	2m	**983031**	**983033**	**983035**	**15,95 €**
	3m	**983038**	**983037**	**983036**	**23,95 €**
	1m	**983530**	**983532**	**983534**	**7,95 €**
	2m	**983531**	**983533**	**983535**	**15,95 €**
	3m		**983539**	**983536**	**23,95 €**
	1m		**984032**	**984034**	**7,95 €**
	2m		**984033**	**984035**	**15,95 €**
	3m			**984036**	**23,95 €**
	1m		**984532**	**984534**	**7,95 €**
	2m		**984533**	**984535**	**15,95 €**

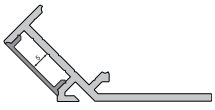
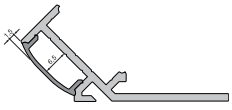
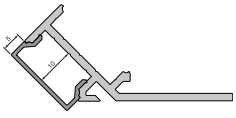
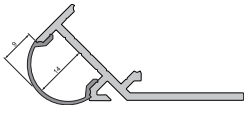



930111 Set de vis **6,95 €**
10 chevilles 6 x 35 mm
10 vis en inox 4,5 x 45 mm



930105 310ml Cartouche, blanc **34,95 €**
Collage et étanchéité



930350 adhésif double face avec **32,95 €**
Support en mousse | 50 m x 25 mm

AV-03-12 Profilé pour rainure

pour rubans LED jusqu'à 13,3 mm de de largeur

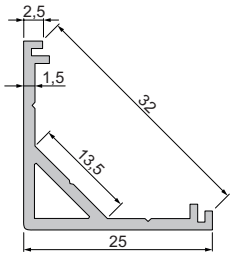



970432	■	1m	Aluminium	anodisé	**15,95 €**
970430	■	1,25m	Aluminium	anodisé	**19,95 €**
970433	■	2m	Aluminium	anodisé	**31,95 €**
970431	■	2,5m	Aluminium	anodisé	**39,95 €**
970434	■	3m	Aluminium	anodisé	**47,95 €**
970436	□	1m	blanc matte		**15,95 €**
970437	□	2m	blanc matte		**31,95 €**
970438	□	3m	blanc matte		**47,95 €**



Diffuseurs | PC [Polycarbonate]

	clair	matte	satiné	
	2m		**984565**	**17,95 €**
	3m		**984568**	**26,95 €**
	2m		**985565**	**17,95 €**
	3m		**985568**	**26,95 €**

Embouts Set | 2 pièces **3,95 €**

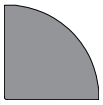	gris	**979751**	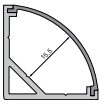
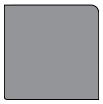	gris	**980541**	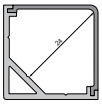



930111 Set de vis **6,95 €**
10 chevilles 6 x 35 mm
10 vis en inox 4,5 x 45 mm



930105 310ml Cartouche, blanc **34,95 €**
Collage et étanchéité

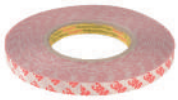

930348 adhésif double face avec **18,95 €**
Support en mousse | 50 m x 15 mm

AM-01-10 Profilé en surface ou sous-positionnement

pour rubans LED jusqu'à 11,3 mm de de largeur



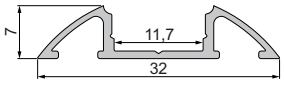

970300		1m	Aluminium	anodisé	**15,95 €**
970301		2m	Aluminium	anodisé	**31,95 €**
970308		3m	Aluminium	anodisé	**47,95 €**
970302		1m	noir matte	brossé	**15,95 €**
970303		2m	noir matte	brossé	**31,95 €**
970304		1m	blanc matte		**15,95 €**
970305		2m	blanc matte		**31,95 €**
970306		1m	Aluminium	brossé	**15,95 €**
970307		2m	Aluminium	brossé	**31,95 €**

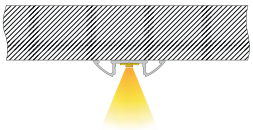



Diffuseurs | PMMA [Polyméthacrylate de Méthyle]

		clair	matte	satiné	
	1m	**983010**	**983012**	**983014**	**6,95 €**
	2m	**983011**	**983013**	**983015**	**13,95 €**
	3m	**983016**	**983017**	**983018**	**20,95 €**
	4m	**983060**	**983061**	**983062**	**27,95 €**
	1m	**983510**	**983512**	**983514**	**6,95 €**
	2m	**983511**	**983513**	**983515**	**13,95 €**
	3m	**983516**	**983517**	**983518**	**20,95 €**
	4m	**983560**	**983561**	**983562**	**27,95 €**

Embouts Set | 2 pièces **3,95 €**

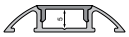



☐	blanc	**978700**
▒	gris	**978701**
■	noir	**978702**

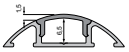



930111 Set de vis **6,95 €**
10 chevilles 6 x 35 mm
10 vis en inox 4,5 x 45 mm



930105 310ml Cartouche, blanc **34,95 €**
Collage et étanchéité

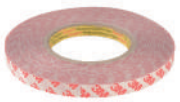

930348 adhésif double face avec **18,95 €**
Support en mousse | 50 m x 15 mm

AV-01-10 Profilé angulaire

pour rubans LED jusqu'à 11,3 mm de de largeur

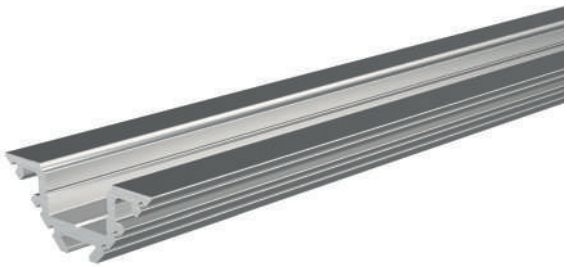

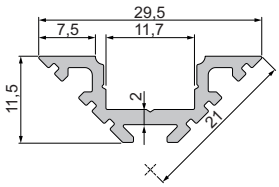

970400	■	1m	Aluminium	anodisé	**14,95 €**
970401	■	2m	Aluminium	anodisé	**29,95 €**
970404	■	3m	Aluminium	anodisé	**44,95 €**
970402	□	1m	blanc matte		**14,95 €**
970403	□	2m	blanc matte		**29,95 €**
970405	■	3m	Aluminium	naturel	**44,95 €**





Avec le soutien aimable de Göbel's Schlosshotel / 36289 Friedewald [bei Bad Hersfeld]

Diffuseurs | PMMA [Polyméthacrylate de Méthyle]

		clair	matte	satiné	
	1m	**983010**	**983012**	**983014**	**6,95 €**
	2m	**983011**	**983013**	**983015**	**13,95 €**
	3m	**983016**	**983017**	**983018**	**20,95 €**
	4m	**983060**	**983061**	**983062**	**27,95 €**
	1m	**983510**	**983512**	**983514**	**6,95 €**
	2m	**983511**	**983513**	**983515**	**13,95 €**
	3m	**983516**	**983517**	**983518**	**20,95 €**
	4m	**983560**	**983561**	**983562**	**27,95 €**
	1m		**984012**	**984014**	**6,95 €**
	2m		**984013**	**984015**	**13,95 €**
	3m		**984017**	**984018**	**20,95 €**
	4m		**984010**	**984011**	**27,95 €**
	1m		**984512**	**984514**	**6,95 €**
	2m		**984513**	**984515**	**13,95 €**
	3m		**984517**	**984518**	**20,95 €**
	4m		**984510**	**984511**	**27,95 €**
	1m	**985010**			**6,95 €**
	2m	**985011**			**13,95 €**
	3m	**985016**			**20,95 €**

Embouts Set | 2 pièces **3,95 €**

blanc	**978170**	
gris	**978171**	





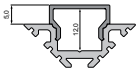

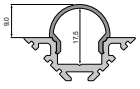

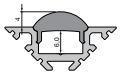



930111 Set de vis **6,95 €**
10 chevilles 6 x 35 mm
10 vis en inox 4,5 x 45 mm



930105 310ml Cartouche, blanc **34,95 €**
Collage et étanchéité

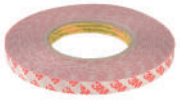

930348 adhésif double face avec **18,95 €**
Support en mousse | 50 m x 15 mm

AV-04-12 Profilé angulaire

pour rubans LED jusqu'à 13,3 mm de de largeur

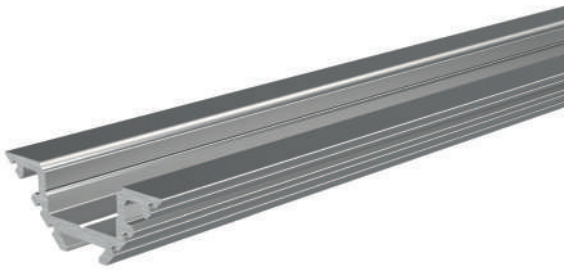

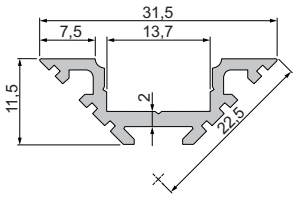

970410	■	1m	Aluminium	anodisé	**16,95 €**
970411	■	2m	Aluminium	anodisé	**33,95 €**
970414	■	3m	Aluminium	anodisé	**50,95 €**
970412	□	1m	blanc matte		**16,95 €**
970413	□	2m	blanc matte		**33,95 €**





Diffuseurs | PMMA [Polyméthacrylate de Méthyle]

		clair	matte	satiné	
	1m	**983020**	**983022**	**983024**	**6,95 €**
	2m	**983021**	**983023**	**983025**	**13,95 €**
	3m	**983028**	**983027**	**983026**	**20,95 €**
	1m	**983520**	**983522**	**983524**	**6,95 €**
	2m	**983521**	**983523**	**983525**	**13,95 €**
	3m	**983527**		**983526**	**20,95 €**
	1m		**984022**	**984024**	**6,95 €**
	2m		**984023**	**984025**	**13,95 €**
	3m			**984026**	**20,95 €**
	1m		**984522**	**984524**	**6,95 €**
	2m		**984523**	**984525**	**13,95 €**
	3m			**984526**	**20,95 €**

Embouts Set | 2 pièces **3,95 €**

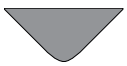

☐	blanc	**978330**
▩	gris	**978331**



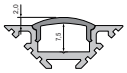

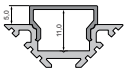

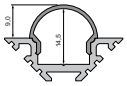



930111 Set de vis **6,95 €**
10 chevilles 6 x 35 mm
10 vis en inox 4,5 x 45 mm



930105 310ml Cartouche, blanc **34,95 €**
Collage et étanchéité

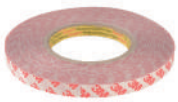

930348 adhésif double face avec **18,95 €**
Support en mousse | 50 m x 15 mm

EV-04-12 Profilé angulaire

pour rubans LED jusqu'à 13,3 mm de de largeur

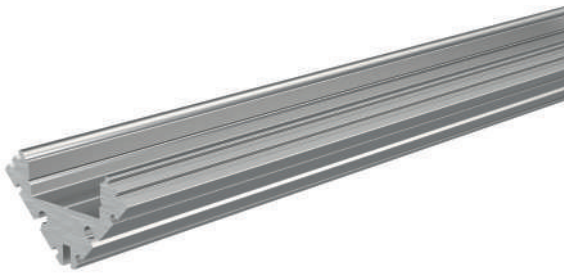

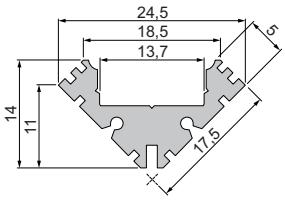

975410	1m	Aluminium	anodisé	**16,95 €**
975411	2m	Aluminium	anodisé	**33,95 €**
975412	3m	Aluminium	anodisé	**50,95 €**





Diffuseurs | PMMA [Polyméthacrylate de Méthyle]

		clair	matte	satiné	
	1m	**983020**	**983022**	**983024**	**6,95 €**
	2m	**983021**	**983023**	**983025**	**13,95 €**
	3m	**983028**	**983027**	**983026**	**20,95 €**
	1m	**983520**	**983522**	**983524**	**6,95 €**
	2m	**983521**	**983523**	**983525**	**13,95 €**
	3m	**983527**		**983526**	**20,95 €**
	1m		**984022**	**984024**	**6,95 €**
	2m		**984023**	**984025**	**13,95 €**
	3m			**984026**	**20,95 €**
	1m		**984522**	**984524**	**6,95 €**
	2m		**984523**	**984525**	**13,95 €**
	3m			**984526**	**20,95 €**

Embouts Set | 2 pièces **3,95 €**

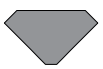

gris **978341**

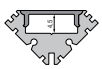

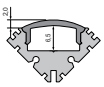

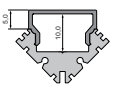

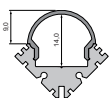



987006 Clip de fixation | 12 Set | 2 pièces **2,95 €**



987080 Clip universel de montage [orientable] Set, 2 pièces **19,95 €**
Les clips de fixation appropriés sont a commander séparément



930105 310ml Cartouche, blanc **34,95 €**
Collage et étanchéité



930111 Set de vis **6,95 €**
10 chevilles 6 x 35 mm
10 vis en inox 4,5 x 45 mm

EL-02-12 Profilé pour cloison sèche| Voute plafond

pour rubans LED jusqu'à 14 mm de de largeur

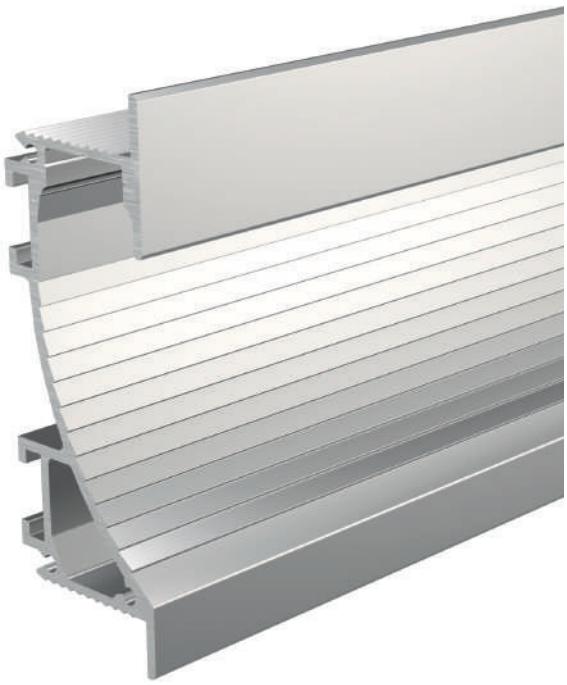

975490		1m	Aluminium	anodisé	**33,95 €**
975491		2m	Aluminium	anodisé	**66,95 €**
975496		3m	Aluminium	anodisé	**99,95 €**
975494		1m	blanc matte		**33,95 €**
975495		2m	blanc matte		**66,95 €**
975498		3m	Aluminium	naturel	**99,95 €**

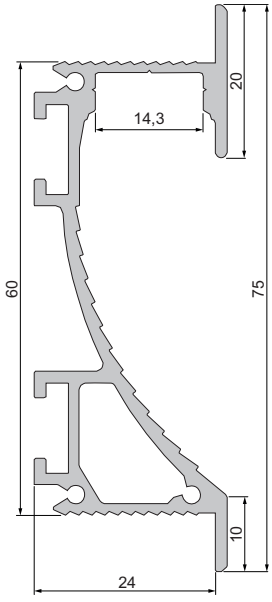

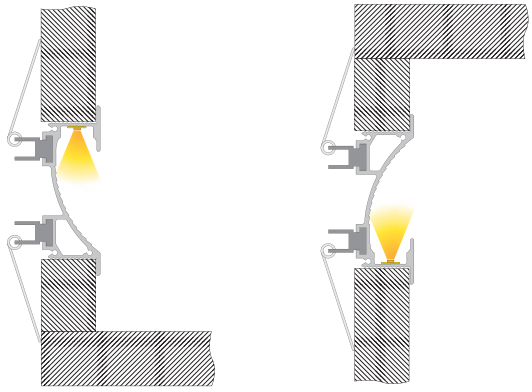



Diffuseurs | PMMA [Polyméthacrylate de Méthyle]

	clair	matte	satiné	
1m	**983020**	**983022**	**983024**	**6,95 €**
2m	**983021**	**983023**	**983025**	**13,95 €**
3m	**983028**	**983027**	**983026**	**20,95 €**

Set d´embouts | droit + gauche **3,95 €**

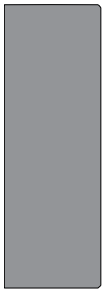

- blanc **978250**
- gris **978251**

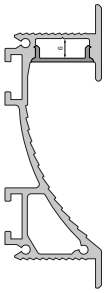

Set d´embouts | droit + gauche | Aluminium **29,95 €**



- argenté **978252**

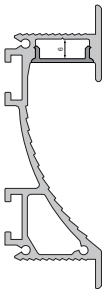

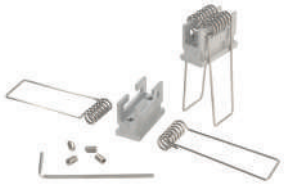

987040 Système de griffes coulissantes **6,95 €**
Set | 2 pièces



930105 310ml Cartouche, blanc **34,95 €**
Collage et étanchéité



987020 coulisseau universel/Joint longitudinal **6,95 €**
Set | 2 pièces

AV-02-10 Profilé pour cloison sèche | angle exterieur

pour rubans LED jusqu'à 11,3 mm de de largeur

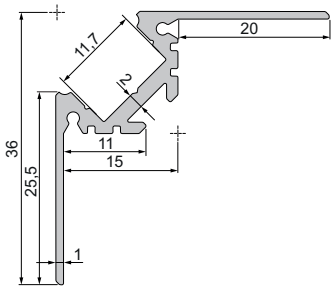



970450	2,5m	Aluminium	anodisé	**41,95 €**
970455	3m	Aluminium	anodisé	**49,95 €**
970452	2,5m	blanc matte		**41,95 €**

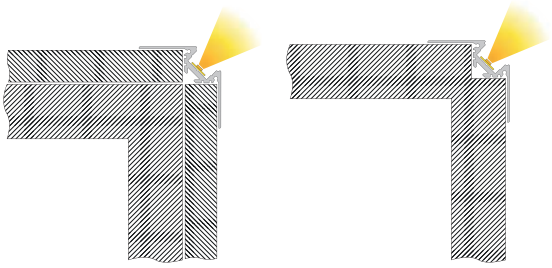



Diffuseurs | PMMA [Polyméthacrylate de Méthyle]

		clair	matte	satiné	
	1m	**983010**	**983012**	**983014**	**6,95 €**
	2m	**983011**	**983013**	**983015**	**13,95 €**
	3m	**983016**	**983017**	**983018**	**20,95 €**
	4m	**983060**	**983061**	**983062**	**27,95 €**
	1m			**985514**	**6,95 €**
	2m			**985515**	**13,95 €**
	3m			**985518**	**20,95 €**

Embouts Set | 2 pièces **3,95 €**

☐	blanc	**978180**
☐	gris	**978181**
☐	blanc	**980520**
☐	gris	**980521**

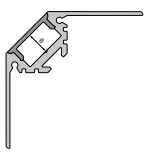

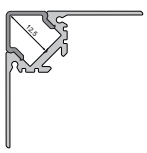



930105 310ml Cartouche, blanc **34,95 €**
Collage et étanchéité



930111 Set de vis **6,95 €**
10 chevilles 6 x 35 mm
10 vis en inox 4,5 x 45 mm

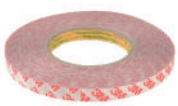

930348 adhésif double face avec **18,95 €**
Support en mousse | 50 m x 15 mm

EV-03-10 Profilé pour cloison sèche | angle interieur

pour rubans LED jusqu'à 12 mm de de largeur

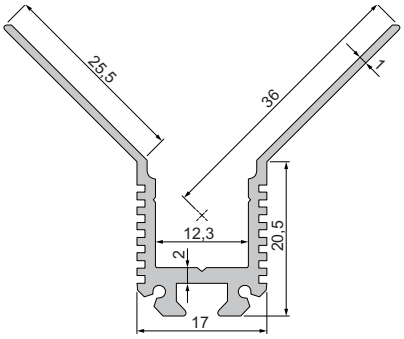

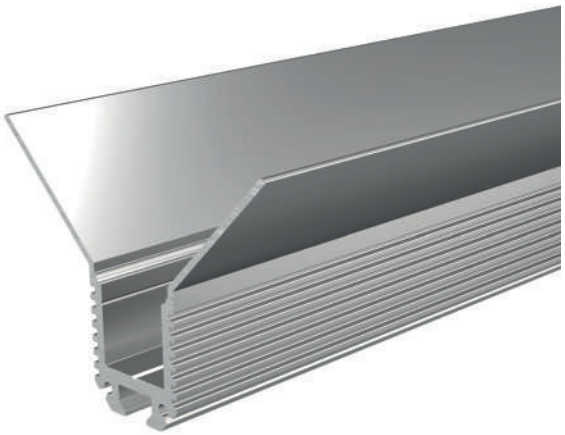

975460		2,5m Aluminium	anodisé	**41,95 €**
975462		2,5m blanc matte		**41,95 €**

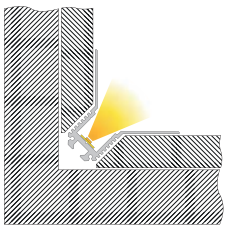

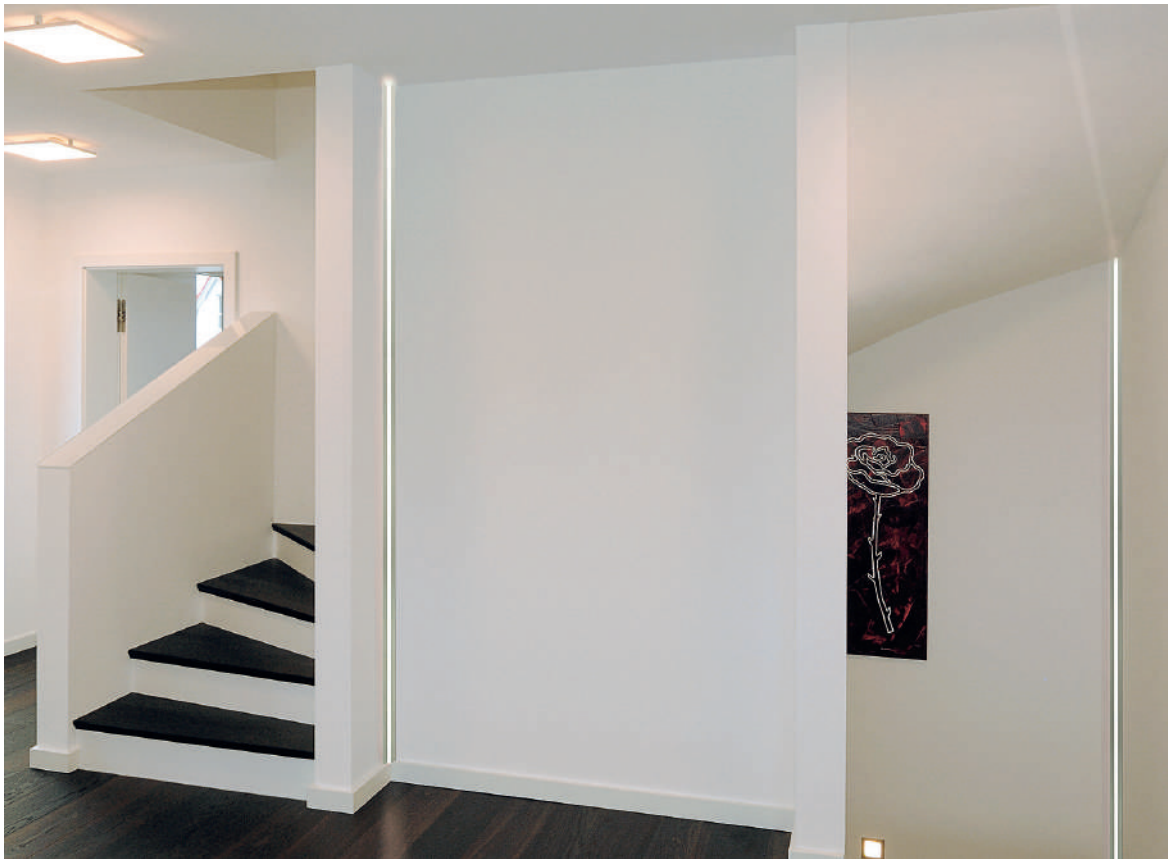

Diffuseurs | PMMA [Polyméthacrylate de Méthyle]

		clair	matte	satiné	
	1m	**983010**	**983012**	**983014**	**6,95 €**
	2m	**983011**	**983013**	**983015**	**13,95 €**
	3m	**983016**	**983017**	**983018**	**20,95 €**
	4m	**983060**	**983061**	**983062**	**27,95 €**
	1m			**985554**	**6,95 €**
	2m			**985555**	**13,95 €**
	3m			**985558**	**20,95 €**

Embouts Set | 2 pièces **3,95 €**

blanc	**978280**	
gris	**978281**	
blanc	**980530**	
gris	**980531**	

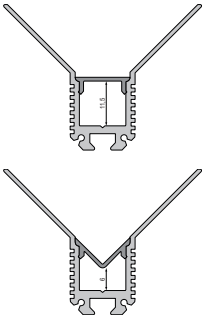



930105 310ml Cartouche, blanc **34,95 €**
Collage et étanchéité



930111 Set de vis **6,95 €**
10 chevilles 6 x 35 mm
10 vis en inox 4,5 x 45 mm



930349 adhésif double face avec **26,95 €**
Support en mousse | 50 m x 20 mm

ET-03-10 Profilé pour cloison sèche | Mur | plafond

pour rubans LED jusqu'à 12 mm de de largeur

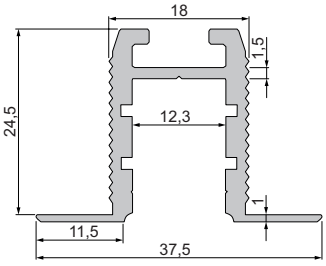



975470	■	1,25m	Aluminium	anodisé	**24,95 €**
975471	■	2,5m	Aluminium	anodisé	**49,95 €**
975476	■	3m	Aluminium	anodisé	**59,95 €**
975474	□	1,25m	blanc matte		**24,95 €**
975475	□	2,5m	blanc matte		**49,95 €**

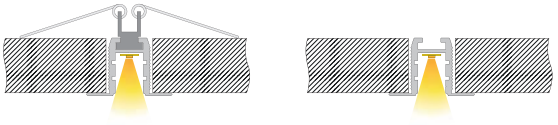

PROFILÉ DE SUPPORT POUR RUBANS LED

970762	■	1,25m	Aluminium	naturel	**5,95 €**

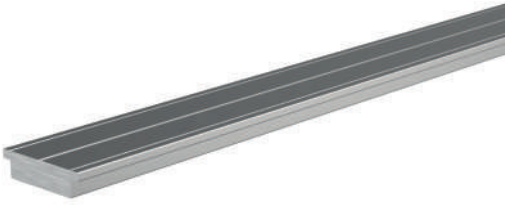

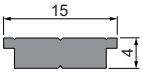

Diffuseurs | PMMA [Polyméthacrylate de Méthyle]

		clair	matte	satiné	
	1m	**983010**	**983012**	**983014**	**6,95 €**
	2m	**983011**	**983013**	**983015**	**13,95 €**
	3m	**983016**	**983017**	**983018**	**20,95 €**
	4m	**983060**	**983061**	**983062**	**27,95 €**
	1m		**984012**	**984014**	**6,95 €**
	2m		**984013**	**984015**	**13,95 €**
	3m		**984017**	**984018**	**20,95 €**
	4m		**984010**	**984011**	**27,95 €**
	1m		**984512**	**984514**	**6,95 €**
	2m		**984513**	**984515**	**13,95 €**
	3m		**984517**	**984518**	**20,95 €**
	4m		**984510**	**984511**	**27,95 €**

Embouts Set | 2 pièces **3,95 €**

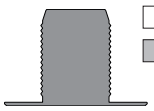

☐	blanc	**978260**
☐	gris	**978261**

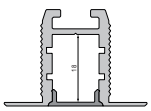

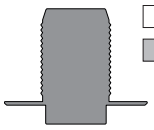

☐	blanc	**979200**
☐	gris	**979201**

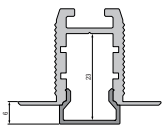

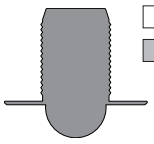

☐	blanc	**979700**
☐	gris	**979701**

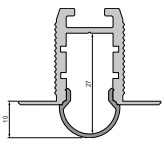

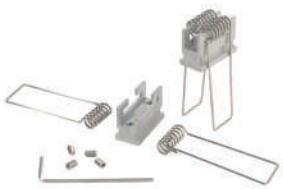

987040 Système de griffes coulissantes **6,95 €**
Set | 2 pièces



930105 310ml Cartouche, blanc **34,95 €**
Collage et étanchéité



987020 coulisseau universel/Joint longitudinal **6,95 €**
Set | 2 pièces

EL-03-10 Profilé pour cloison sèche | Voute plafond

pour rubans LED jusqu'à 12 mm de de largeur



975483	■	2m	Aluminium	anodisé	**49,95 €**
975481	■	2,5m	Aluminium	anodisé	**62,95 €**
975486	■	3m	Aluminium	anodisé	**74,95 €**
975485	□	2,5m	blanc matte		**62,95 €**

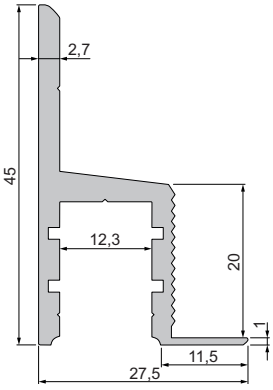



PROFILÉ DE SUPPORT POUR RUBANS LED

970762	■	1,25m	Aluminium	naturel	**5,95 €**

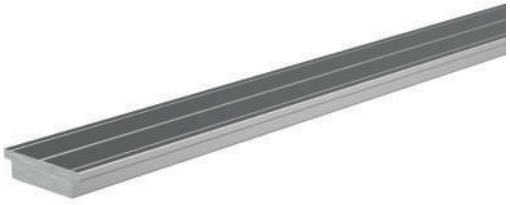

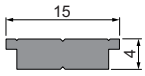

Diffuseurs | PMMA [Polyméthacrylate de Méthyle]

		clair	matte	satiné	
	1m	**983010**	**983012**	**983014**	**6,95 €**
	2m	**983011**	**983013**	**983015**	**13,95 €**
	3m	**983016**	**983017**	**983018**	**20,95 €**
	4m	**983060**	**983061**	**983062**	**27,95 €**
	1m		**984012**	**984014**	**6,95 €**
	2m		**984013**	**984015**	**13,95 €**
	3m		**984017**	**984018**	**20,95 €**
	4m		**984010**	**984011**	**27,95 €**
	1m		**984512**	**984514**	**6,95 €**
	2m		**984513**	**984515**	**13,95 €**
	3m		**984517**	**984518**	**20,95 €**
	4m		**984510**	**984511**	**27,95 €**

Embouts Set | 2 pièces | droit + gauche **3,95 €**

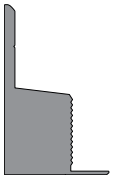

☐	blanc	**978270**
▪	gris	**978271**

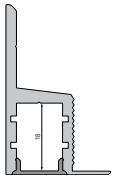

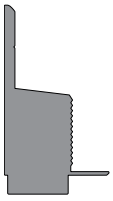

☐	blanc	**979210**
▪	gris	**979211**

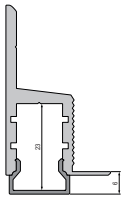

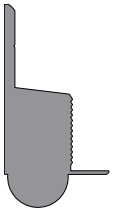

☐	blanc	**979710**
▪	gris	**979711**

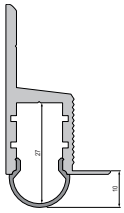



930111 Set de vis **6,95 €**
10 chevilles 6 x 35 mm
10 vis en inox 4,5 x 45 mm

EU-01-36 Profilé pour cloison sèche | Mur + plafond

pour rubans LED jusqu'à 36 mm de de largeur

- optimisé pour l'installation avec des plaques de plâtre
- facile à enduire grâce à l'incrustation de protection
- Augmentation du refroidissement passif des rubans par des ailettes de refroidissement
- optimal pour des lignes lumineuses homogènes et brillantes

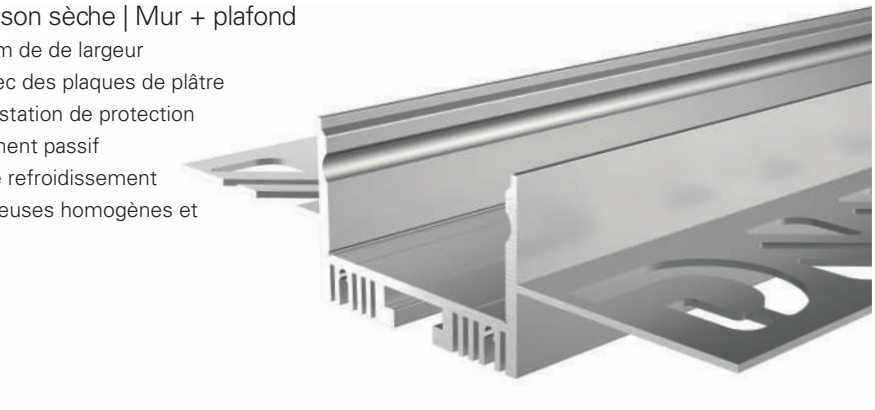

975501 3m Aluminium naturel **99,95 €**

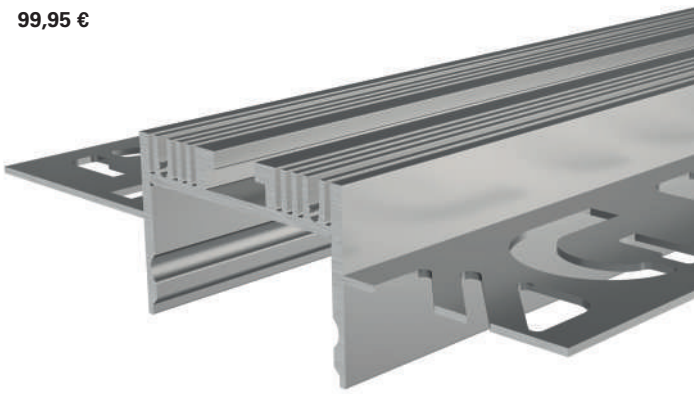

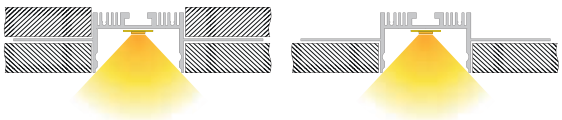

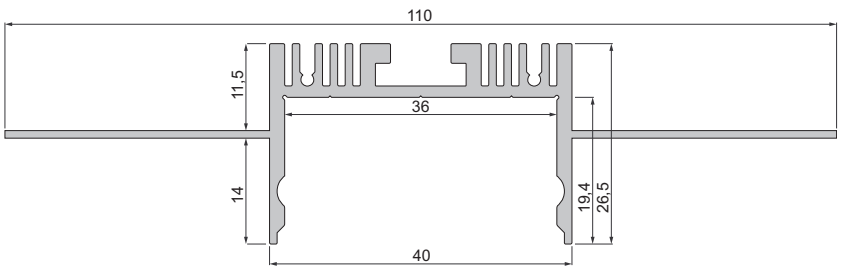

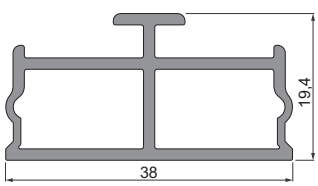

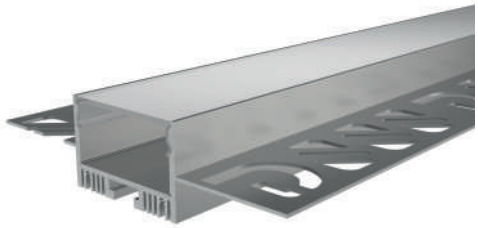

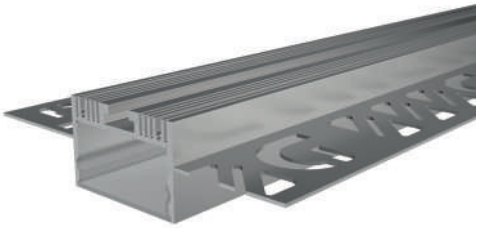

Diffuseurs | PMMA [Polyméthacrylate de Méthyle]

	clair	matte	satiné	
3m			**985601**	**34,95 €**



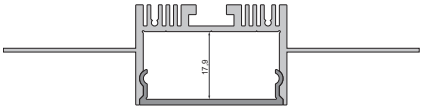

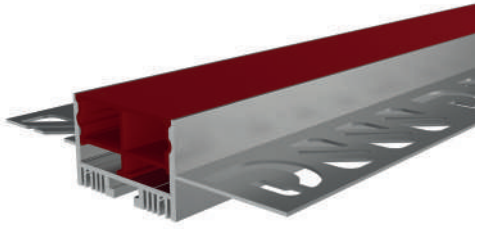

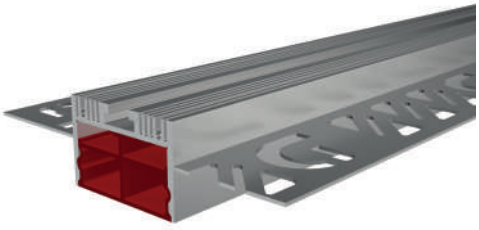

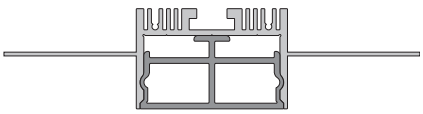



985605 Inlay / Dummy [reutilisable] **24,95 €**
3 m | Plastique | rouge

EL-01-08 Profilé pour carrelage

pour rubans LED jusqu'à 9,3 mm de de largeur
pour une épaisseur de carrelage jusqu'à max. 9 mm



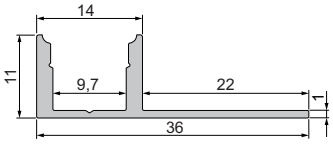

975330		1,25m	Aluminium	anodisé	**21,95 €**
975333		2m	Aluminium	anodisé	**35,95 €**
975331		2,5m	Aluminium	anodisé	**43,95 €**
975334		3m	Aluminium	anodisé	**52,95 €**

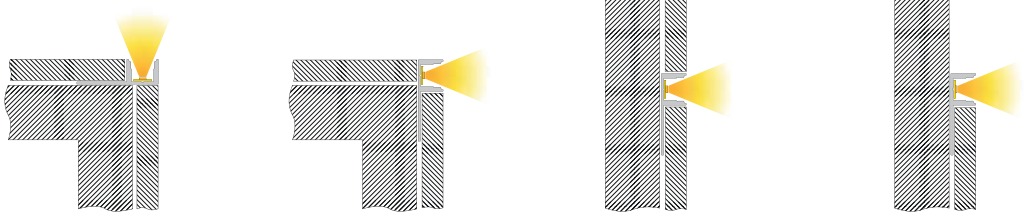

Rempotage optionnel
Nous proposons diffférents rempotages dont les prix varient selon le type [demandez votre devis]

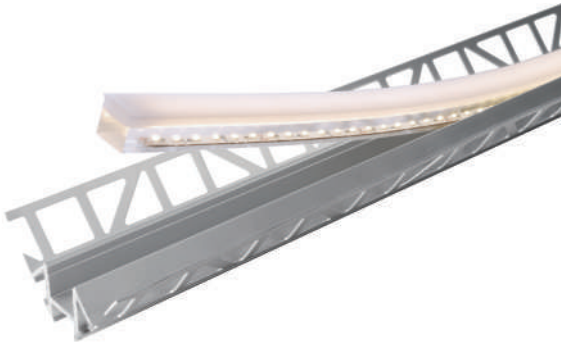

Diffuseurs | PMMA [Polyméthacrylate de Méthyle]

		clair	matte	satiné	
	1m	**983000**	**983002**	**983004**	**6,95 €**
	2m	**983001**	**983003**	**983005**	**13,95 €**
	3m	**983006**	**983007**	**983008**	**20,95 €**

Embouts Set | 2 pièces **3,95 €**

gris **978211**



EL-03-12 Profilé pour carrelage

pour rubans LED jusqu'à 13,3 mm de de largeur
pour une épaisseur de carrelage jusqu'à max. 12 mm

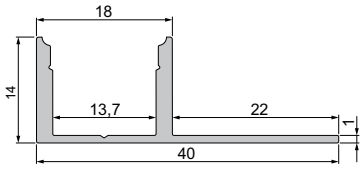



975360		1,25m	Aluminium	anodisé	**23,95 €**
975361		2,5m	Aluminium	anodisé	**47,95 €**
975364		1,25m	blanc matte		**23,95 €**
975365		2,5m	blanc matte		**47,95 €**
975366		1,25m	Aluminium	brossé	**23,95 €**
975367		2,5m	Aluminium	brossé	**47,95 €**
975369		2,5m	Aluminium	naturel	**47,95 €**

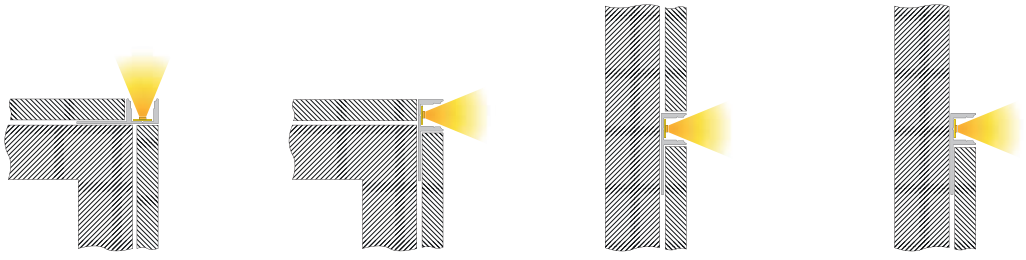

Rempotage optionnel
Nous proposons diffferents rempotages dont les prix varient selon le type [demandez votre devis]

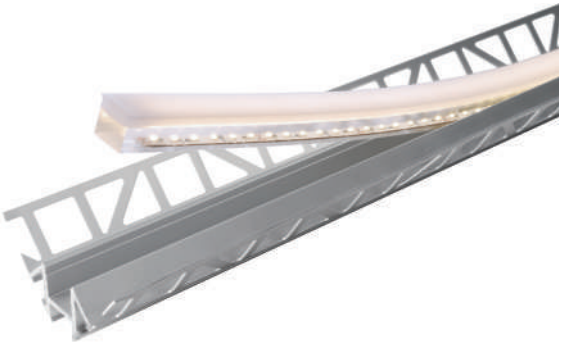

Diffuseurs | PMMA [Polyméthacrylate de Méthyle]

		clair	matte	satiné	
	1m	**983020**	**983022**	**983024**	**6,95 €**
	2m	**983021**	**983023**	**983025**	**13,95 €**
	3m	**983028**	**983027**	**983026**	**20,95 €**
	1m		**984022**	**984024**	**6,95 €**
	2m		**984023**	**984025**	**13,95 €**
	3m			**984026**	**20,95 €**

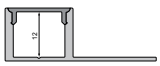

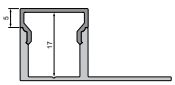



EA-03-12 Profilé pour carrelage

pour rubans LED jusqu'à 13 mm de de largeur
pour une épaisseur de carrelage jusqu'à max. 12 mm

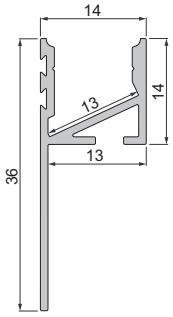

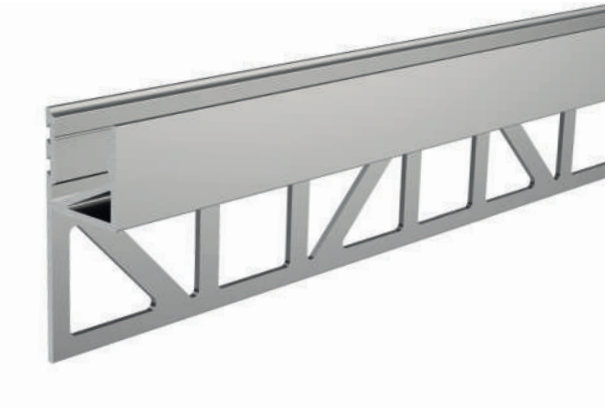

975390	■	2m	Aluminium	anodisé	**32,95 €**
975391	■	3m	Aluminium	anodisé	**49,95 €**
975394	□	2m	blanc matte		**32,95 €**
975395	□	3m	blanc matte		**49,95 €**

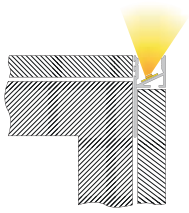

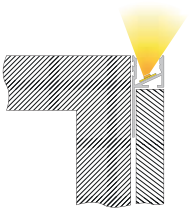



Rempotage optionnel
Nous proposons diffferents rempotages dont les prix varient selon le type [demandez votre devis]

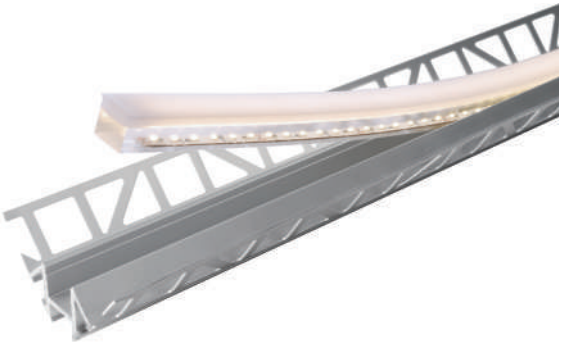

Diffuseurs | PMMA [Polyméthacrylate de Méthyle]

		clair	matte	satiné	
	1m	**983000**	**983002**	**983004**	**6,95 €**
	2m	**983001**	**983003**	**983005**	**13,95 €**
	3m	**983006**	**983007**	**983008**	**20,95 €**
	1m		**984002**	**984004**	**6,95 €**
	2m		**984003**	**984005**	**13,95 €**

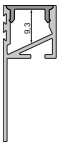

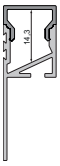



EV-01-08 Profilé pour carrelage | Coin interieur

pour rubans LED jusqu'à 9,3 mm de de largeur
pour une épaisseur de carrelage jusqu'à max. 9 mm

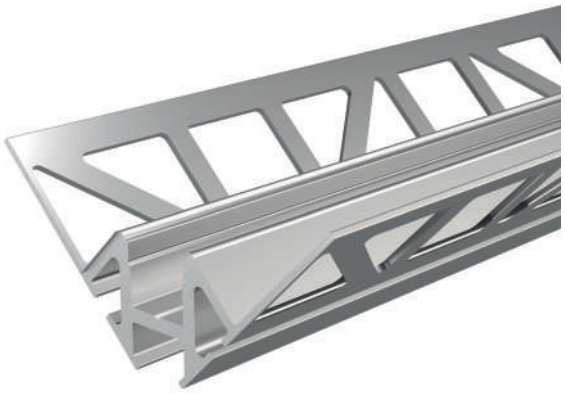

975340		1,25m	Aluminium	anodisé	**32,95 €**
975343		2m	Aluminium	anodisé	**52,95 €**
975341		2,5m	Aluminium	anodisé	**65,95 €**
975344		3m	Aluminium	anodisé	**79,95 €**
975345		3m	Aluminium	naturel	**79,95 €**

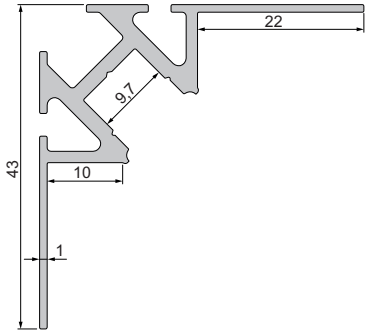

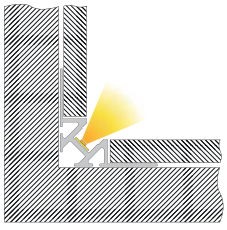

Rempotage optionnel
Nous proposons diffferents rempotages dont les prix varient selon le type [demandez votre devis]

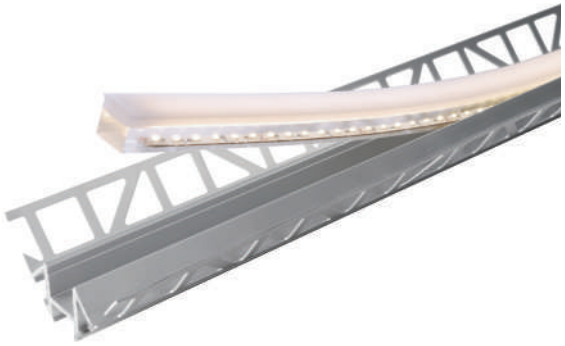

Diffuseurs | PMMA [Polyméthacrylate de Méthyle]

	clair	matte	satiné	
1m	**983000**	**983002**	**983004**	**6,95 €**
2m	**983001**	**983003**	**983005**	**13,95 €**
3m	**983006**	**983007**	**983008**	**20,95 €**

1m	**985504**	**6,95 €**
2m	**985505**	**13,95 €**
3m	**985508**	**20,95 €**

Embouts Set | 2 pièces **3,95 €**

gris **978221**

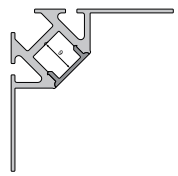

gris **980501**

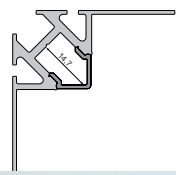



EV-01-12 Profilé pour carrelage | Coin interieur

pour rubans LED jusqu'à 13,3 mm de de largeur
pour une épaisseur de carrelage jusqu'à max. 12 mm

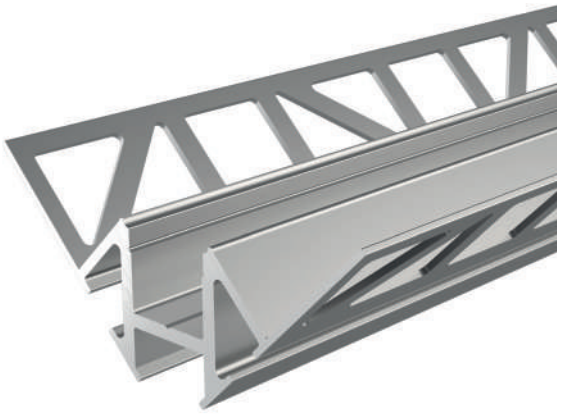

975370		1,25m	Aluminium	anodisé	**39,95 €**
975371		2,5m	Aluminium	anodisé	**79,95 €**
975375		2,5m	blanc matte		**79,95 €**
975376		1,25m	Aluminium	brossé	**39,95 €**
975377		2,5m	Aluminium	brossé	**79,95 €**
975379		2,5m	Aluminium	naturel	**79,95 €**

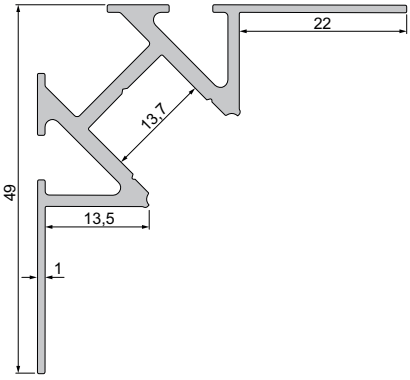



Rempotage optionnel
Nous proposons diffferents rempotages dont les prix varient selon le type [demandez votre devis]

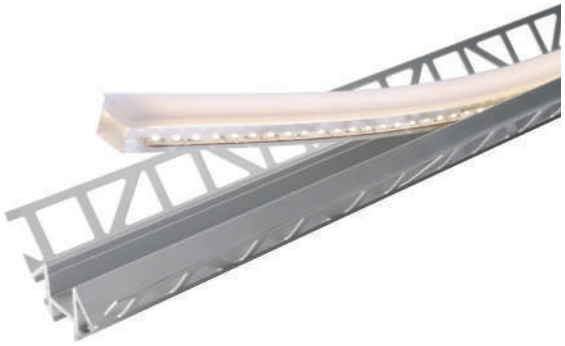

Diffuseurs | PMMA [Polyméthacrylate de Méthyle]

	clair	matte	satiné	
1m	**983020**	**983022**	**983024**	**6,95 €**
2m	**983021**	**983023**	**983025**	**13,95 €**
3m	**983028**	**983027**	**983026**	**20,95 €**

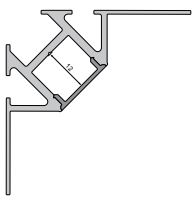



EV-02-08 Profilé pour carrelage | Coin exterieur

pour rubans LED jusqu'à 9,3 mm de de largeur
pour une épaisseur de carrelage jusqu'à max. 9 mm

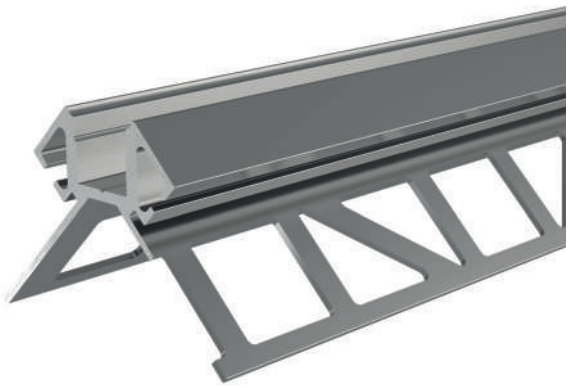

975350		1,25m	Aluminium	anodisé	**32,95 €**
975352		2m	Aluminium	anodisé	**52,95 €**
975351		2,5m	Aluminium	anodisé	**65,95 €**
975353		3m	Aluminium	anodisé	**79,95 €**

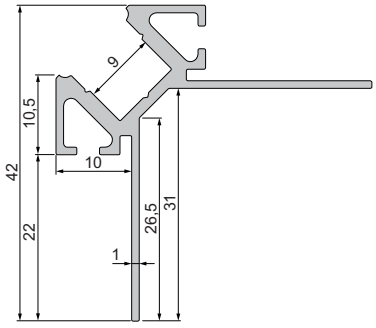

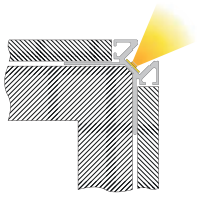

Rempotage optionnel
Nous proposons diffferents rempotages dont les prix varient selon le type [demandez votre devis]

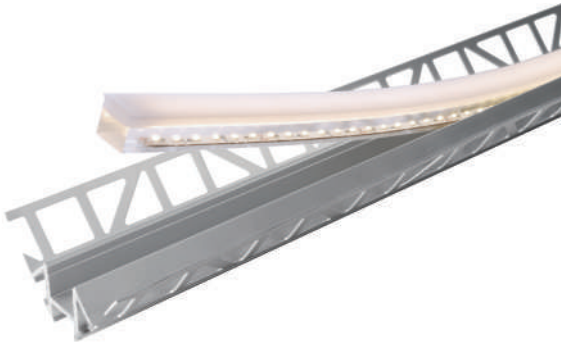

Diffuseurs | PMMA [Polyméthacrylate de Méthyle]

	clair	matte	satiné	
1m	**983000**	**983002**	**983004**	**6,95 €**
2m	**983001**	**983003**	**983005**	**13,95 €**
3m	**983006**	**983007**	**983008**	**20,95 €**

1m		**985504**	**6,95 €**
2m		**985505**	**13,95 €**
3m		**985508**	**20,95 €**

Embouts Set | 2 pièces **3,95 €**

gris **978231**

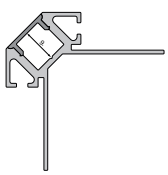

gris **980511**

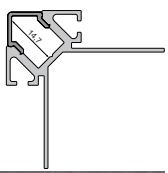



EV-02-12 Profilé pour carrelage | Coin exterieur

pour rubans LED jusqu'à 13,3 mm de de largeur
pour une épaisseur de carrelage jusqu'à max. 12 mm

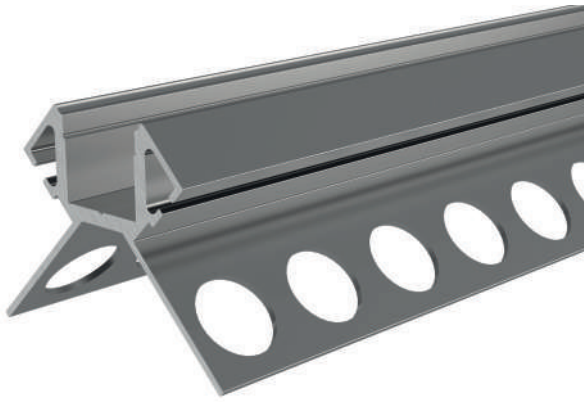

975381	■	2,5m	Aluminium	anodisé	**79,95 €**
975384	□	1,25m	blanc matte		**39,95 €**
975385	□	2,5m	blanc matte		**79,95 €**
975389	■	2,5m	Aluminium	naturel	**79,95 €**

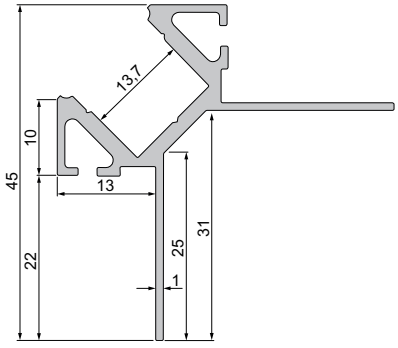

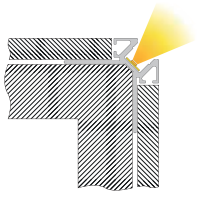

Rempotage optionnel
Nous proposons diffferents rempotages dont les prix varient selon le type [demandez votre devis]

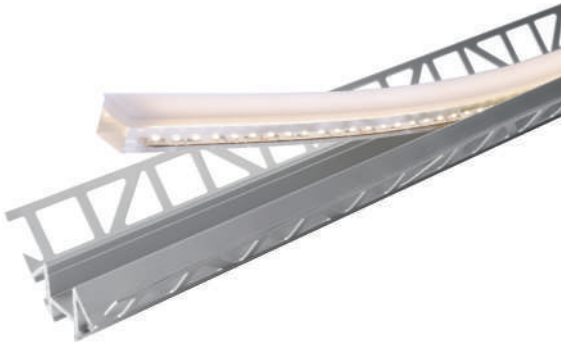

Diffuseurs | PMMA [Polyméthacrylate de Méthyle]

	clair	matte	satiné	
1m	**983020**	**983022**	**983024**	**6,95 €**
2m	**983021**	**983023**	**983025**	**13,95 €**
3m	**983028**	**983027**	**983026**	**20,95 €**

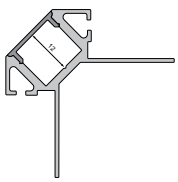



AU-04-12 IP-profilé | U-Profilé plat | practicable

pour rubans LED jusqu'à 12,3 mm de de largeur

Avec un montage et assemblage de qualité professionnelle, un indice de protection jusqu'à IP65 peut être atteint.

Avant le montage, se référer aux informations spécifiques page 718.



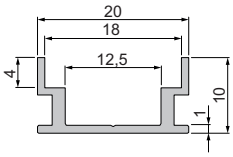

970722		1m	Aluminium	anodisé	**9,95 €**
970720		1,25m	Aluminium	anodisé	**12,95 €**
970723		2m	Aluminium	anodisé	**19,95 €**
970721		2,5m	Aluminium	anodisé	**24,95 €**
970724		3m	Aluminium	anodisé	**29,95 €**
970725		3m	Aluminium	naturel	**29,95 €**



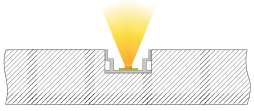





Foto: Daniel Vieser . Architekturfotografie, Karlsruhe

Diffuseurs | Macrolon [Polycarbonate]
Résistant à la charge | Epaisseur du matériel: 4mm
Diffusion de la lumière | haute résistance aux chocs

	clair	matte	satiné	
2m			**988025**	**15,95 €**
3m			**988028**	**23,95 €**

Embouts Set | 2 pièces **3,95 €**

gris **981001**





930104 Produits de scellage pierres naturelles **37,95 €**
310ml Cartouche, clair
pour coller le diffuseur



930103 Agent de lissage **37,95 €**
Bouteille 400ml, pour lisser et égaliser
le la surface du produit de scellage

ET-05-12 IP-profilé | T-Profilé plat | practicable

pour rubans LED jusqu'à 12,3 mm de de largeur

Avec un montage et assemblage de qualité professionnelle, un indice de protection jusqu'à IP65 peut être atteint.

Avant le montage, se référer aux informations spécifiques page 718.



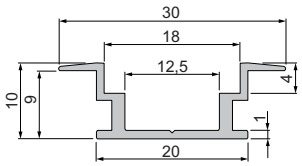

975722		1m	Aluminium	anodisé	**9,95 €**
975720		1,25m	Aluminium	anodisé	**12,95 €**
975723		2m	Aluminium	anodisé	**19,95 €**
975721		2,5m	Aluminium	anodisé	**24,95 €**
975724		3m	Aluminium	anodisé	**29,95 €**

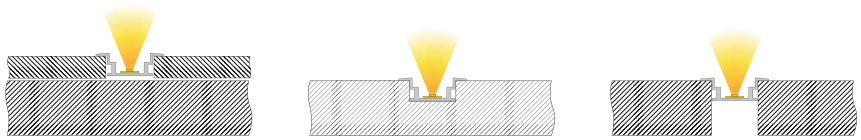



Foto: Daniel Vieser . Architekturfotografie, Karlsruhe

Diffuseurs | Macrolon [Polycarbonate]
Résistant à la charge | Epaisseur du matériel: 4mm
Diffusion de la lumière | haute résistance aux chocs

	clair	matte	satiné	
2m			**988025**	**15,95 €**
3m			**988028**	**23,95 €**

Embouts Set | 2 pièces **3,95 €**

gris **981011**

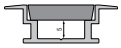



930104 Produits de scellage pierres naturelles **37,95 €**
310ml Cartouche, clair
pour coller le diffuseur



930103 Agent de lissage **37,95 €**
Bouteille 400ml, pour lisser et égaliser
le la surface du produit de scellage

AU-05-15 IP-profilé | U-Profilé haut | practicable

pour rubans LED jusqu'à 15,6 mm de de largeur

Avec un montage et assemblage de qualité professionnelle, un indice de protection jusqu'à IP65 peut être atteint.

Avant le montage, se référer aux informations spécifiques page 718.

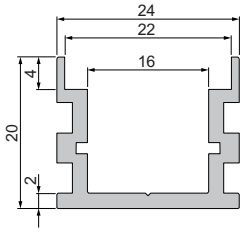



970740		1m	Aluminium	naturel	**17,95 €**
970741		2m	Aluminium	naturel	**35,95 €**

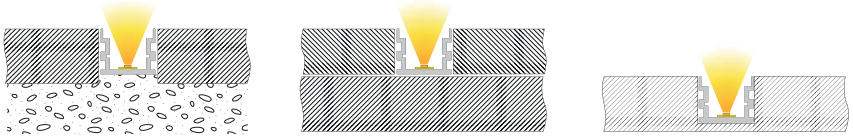

PROFILÉ DE SUPPORT POUR RUBANS LED

970764		1m	Aluminium	naturel	**6,95 €**

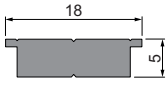

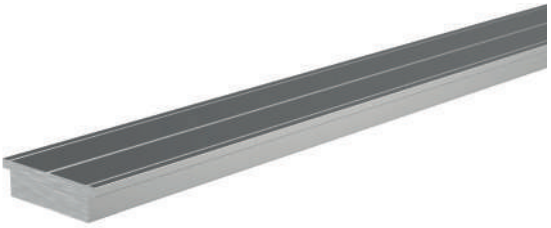

Diffuseurs | Macrolon [Polycarbonate]
Résistant à la charge | Epaisseur du matériel: 4mm
Diffusion de la lumière | haute résistance aux chocs

	clair	matte	satiné	
1m			**988084**	**8,95 €**
2m			**988085**	**17,95 €**

Embouts Set | 2 pièces **3,95 €**



gris **981031**

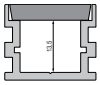



930104 Produits de scellage pierres naturelles **37,95 €**
310ml Cartouche, clair
pour coller le diffuseur



930103 Agent de lissage **37,95 €**
Bouteille 400ml, pour lisser et égaliser
le la surface du produit de scellage

ET-05-15 IP-profilé | T-Profilé haut | practicable

pour rubans LED jusqu'à 15,6 mm de de largeur

Avec un montage et assemblage de qualité professionnelle, un indice de protection jusqu'à IP65 peut être atteint.

Avant le montage, se référer aux informations spécifiques page 718.

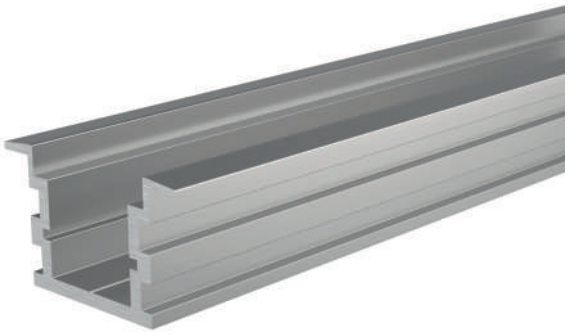

975740		1m	Aluminium	naturel	**17,95 €**
975741		2m	Aluminium	naturel	**35,95 €**

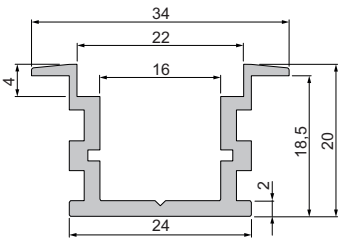

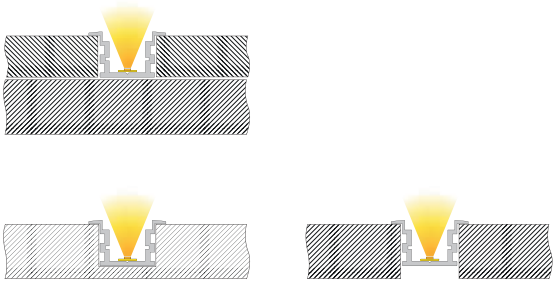

PROFILÉ DE SUPPORT POUR RUBANS LED

970764		1m	Aluminium	naturel	**6,95 €**

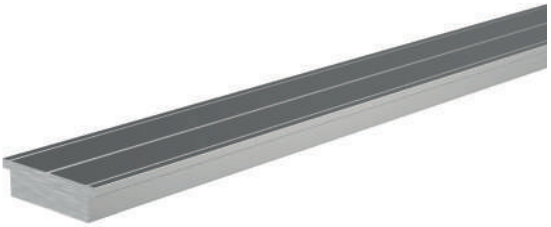

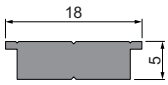

Diffuseurs | Macrolon [Polycarbonate]
Résistant à la charge | Epaisseur du matériel: 4mm
Diffusion de la lumière | haute résistance aux chocs

	clair	matte	satiné	
1m			**988084**	**8,95 €**
2m			**988085**	**17,95 €**

Embouts Set | 2 pièces **3,95 €**



gris **981041**

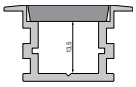



930104 Produits de scellage pierres naturelles **37,95 €**
310ml Cartouche, clair
pour coller le diffuseur



930103 Agent de lissage **37,95 €**
Bouteille 400ml, pour lisser et égaliser
le la surface du produit de scellage

EU-01-12 IP-profilé | stabilisé pour charge lourde

pour rubans LED jusqu'à 12 mm de de largeur

Avec un montage et assemblage de qualité professionnelle, un indice de protection jusqu'à IP65 peut être atteint.

Praticable jusqu'à max. 1 tonne, au-delà de cette charge nous vous conseillons d´utiliser notre support en mousse.

Avant le montage, se référer aux informations spécifiques page 718.



975781 2m Aluminium naturel **64,95 €**

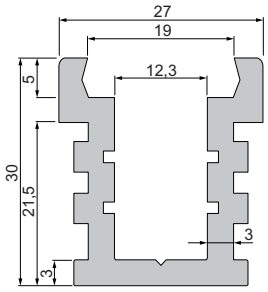

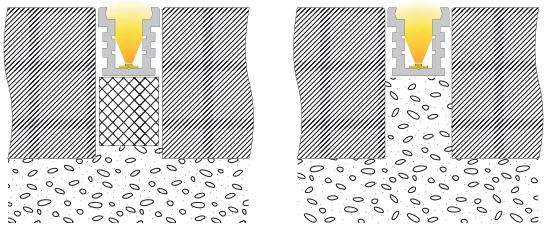



PROFILÉ DE SUPPORT POUR RUBANS LED

970762 1,25m Aluminium naturel **5,95 €**

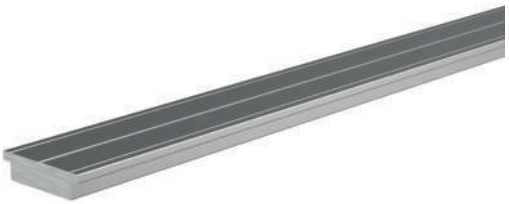

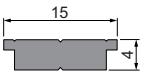

Diffuseurs | Macrolon [Polycarbonate]
stabilisé pour charge lourde | Epaisseur du matériel: 5mm
Diffusion de la lumière | haute résistance aux chocs

	clair	matte	satiné	
1m			**988054**	**8,95 €**
2m			**988055**	**17,95 €**

Embouts Set | 2 pièces **3,95 €**

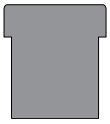

gris **981021**

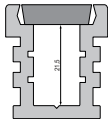



990109 Support en mousse | 123,5 x 3,3 x 3 cm Plastique | Mousse rigide **6,95 €**



930104 Produits de scellage pierres naturelles 310ml Cartouche, clair
pour coller le diffuseur **37,95 €**



930103 Agent de lissage
Bouteille 400ml, pour lisser et égaliser le la surface du produit de scellage **37,95 €**

Attention! Avant le montage, se référer aux informations spécifiques:
Veuillez prendre en compte avant l'installation les conditions climatiques et météorologiques pour un résultat optimal et durable.

Influence du soleil:
L'exposition au soleil des profilés provoque des variations de température importantes. Ces variations entrainent des étirements ou des rétractations des matériaux. Chaque matériau possède son propre coefficient de dilatation. Les caractéristiques d'étanchéité peuvent ainsi varier. Il est donc recommandé de ne pas installer ce système dans une zone directement et continuellement exposée au soleil ou aux variations climatiques trop importantes. **Il ne sagit pas ici d´une déficience du produit, mais c'est un processus physique normal.**

Influence de l'eau et du gel:
Après l'installation, vérifier s'il n'y a pas d'eau stagnante en cas de pluie. En cas de traitement incorrect et variation de températures , une condensation peut se former. L'eau ou humidité résiduelle peut endommager le ruban LED en cas de gel. En cas d'infiltration d'eau, il est impératif de drainer le liquide hors du profilé. **Veuillez noter que nous n'acceptons aucune responsabilité quant aux travaux réalisés par vos soins et au positionnement des produits.**



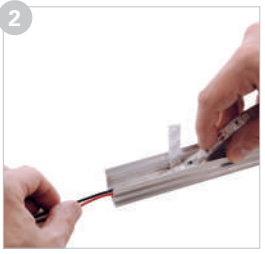







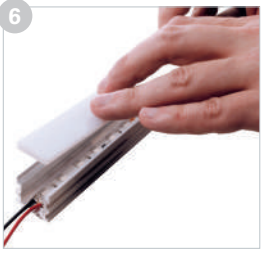



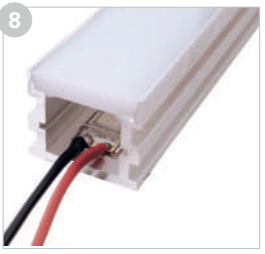

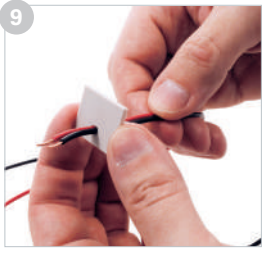









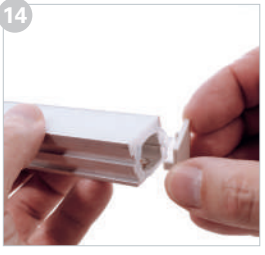



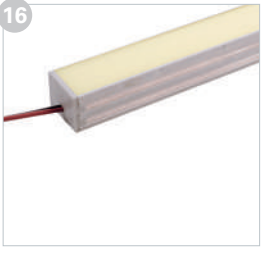

INSTRUCTIONS D'INSTALLATION

1. le profil doit être exempt de graisse et de poussière
2. Insérez le ruban LED d'un côté et collez le soigneusement en appuyant doucement dessus après la fixation du ruban LED, le couvercle sera collé
3. une fois le ruban LED installé, le capot peut être collé
4. appliquer une couche continue et uniforme de silicone transpa-rent sur toute la surface du profilé
5. le produit d'étanchéité doit être appliqué sans creux, de sorte qu'une surface adhésive continue soit assurée
6. inserez le capot conique avec précaution, côté étroit vers le bas
7. appuyer de manière uniforme et verticale sur le capot en com-mencant par une extrémité
8. le capot doit être en conatct avec le profilé au début et à la fin
9. les câbles de connexion doivent être mis à travers le bouchon de fin (percage à faire soi-même)
10. afin de sceller le profilé aux extrémités, placer le produit d'étanchéité autour de l'embout et à l'entrée des câbles
11. placez le bouchon de fin uniformément sur le profilé
12. enlever le surplus de silicone et nettoyer la surface
13. répétez la procédure pour le deuxième bouchon de fin à l'autre extrémité du profilé
14. poussez le bouchon de fin jusqu'à ce qu'il soit complétement posé
15. enlever l'excès de silicone et nettoyer la surface
16. une fois le montage correctement réalisé, le système est étan-chéifié
    toujours vérifier l'étanchéité avant d'encastrer le système

Le set complet CAROLI existe en WW et RGBW: c'est un profilé alu pré-équipé avec un ruban LED pour un montage facile [indice de protection IP20].

INFORMATIONS | AVANTAGES

- le kit comprend: profilé en aluminium, ruban LED intégré, couvercle, embouts et câble de raccordement [env. 1 m] avec fiche WEIPU
- profilé moulé selon l'indicede protection IP20
- alimentation et contrôleur vendus séparément
- approprié pour montage mural et au sol, praticable jusqu'à max. 1 tonne [en cas de charge plus élevée, nous recommandons notre support en mousse approprié pour l'amortissement]
- pour l'éclairage intérieur
- ruban LED prêt à être installé
- manipulation simple et montage rapide des profilés
- éclairage homogène grâce aux rubans LED profondément encastrés
- bonne dissipation de la chaleur
- montage facile
- respectueux de l'environnement
- pas d'éblouissement grâce au couvercle intégré à 40 %



EXEMPLES D'APPLICATION

- lignes lumineuses de marquage
- génie civil
- éclairage d'accentuation
- éclairage décoratif
- espaces commerciaux et d' exposition

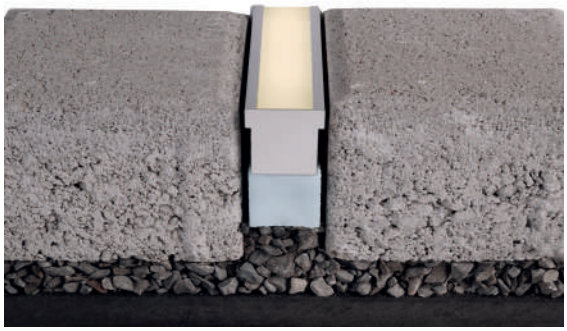

FIXATION [NE FIGURE PAS DANS LA GAMME]

- Béton mortier
- Colle céramique [élastique, résistant au gel]



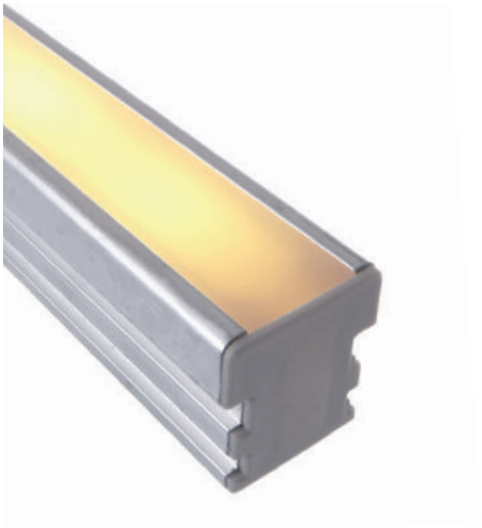

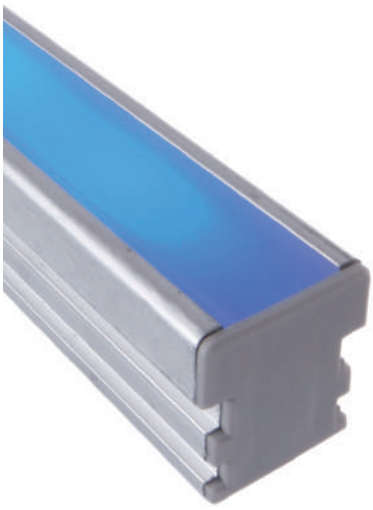

PROFILE LED CAROLI KIT COMPLET

- Matériel: Aluminium
- Raccordement du ruban: 2 Adern [V-, V+]
- Câble d'alimentation 1m inclus avec WEIPU-Stecker
- intensité variable via un Contrôleur en option

686003	WW	3000 K	96 LED	5,3 W	190 lm	1000 x 27 x 30 mm	**89,95 €**
686004	WW	3000 K	192 LED	18 W	340 lm	2000 x 27 x 30 mm	**149,95 €**

- Raccordement du ruban: 5 Adern [R, G, B, W, V+]

686005	RGB	WW	3000 K | 460 - 620 nm	192 LED	22 W	340 lm	1000 x 27 x 30 mm	**119,95 €**
686006	RGB	WW	3000 K | 450 - 630 nm	384 LED	42 W	680 lm	2000 x 27 x 30 mm	**199,95 €**

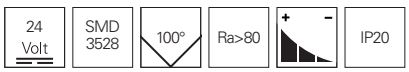

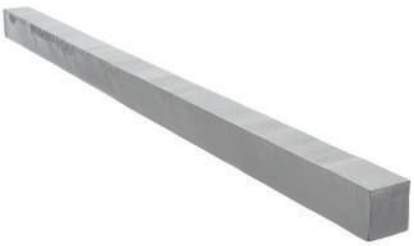

Accessoires

990109	Support en mousse | 123,5 x 3,3 x 3 cm | Plastique | Mousse igide	**6,95 €**
872658	Transformateur | 24V DC | 36 W | IP20	**39,95 €**
872660	Transformateur | 24V DC | 50 W | IP20	**49,95 €**
872618	Transformateur | 24V DC | 36 W | IP67	**59,95 €**
872619	Transformateur | 24V DC | 75 W | IP67	**79,95 €**
843022	RF Single Contrôleur dimmable | 12 - 24V DC | max. 360 W	**89,95 €**
843025	RF Color+White dimmable | 12 - 24V DC	**104,95 €**
843010	Variateur Dali PWM 4 canaux | 12 - 24V DC	**99,95 €**

matching Contrôleur à partir de la page 800
Systèmes de câbles assortis Weipu à partir de la page 894









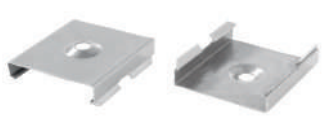

Clip de fixation, 2 pièces

987002	08 Set	**2,95 €**
987004	10 Set	**2,95 €**
987006	12 Set	**2,95 €**
987008	15 Set	**2,95 €**
987010	20 Set	**2,95 €**



adhésif double face avec Support en mousse

930345	50 m x 8 mm	**13,95 €**
930346	50 m x 10 mm	**14,95 €**
930347	50 m x 12 mm	**15,95 €**
930348	50 m x 15 mm	**18,95 €**
930349	50 m x 20 mm	**26,95 €**
930350	50 m x 25 mm	**32,95 €**



930111	Set de vis 10 chevilles 6 x 35 mm 10 vis en inox 4,5 x 45 mm	**6,95 €**



987080 Clip universel de montage [orientable] Set, 2 pièces
Les clips de fixation appropriés sont a commander séparément **19,95 €**



987020 coulisseau universel/ Joint longitudinal Set, 2 pièces **6,95 €**

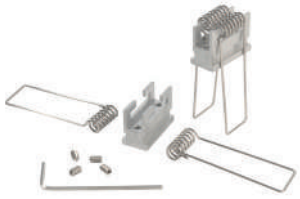

987040 Système de griffes coulissantes Set, 2 pièces **6,95 €**



987060 Système de suspension, orientable, 2m Set, 2 pièces **29,95 €**

Pour le montage du système de suspension, il est nécessaire selon le profilé d´avoir le coulisseau universel 987020.



990109 Support en mousse | 123,5 x 3,3 x 3 cm Plastique | Mousse rigide **6,95 €**

COLLE DE MONTAGE

- Colle de construction monocomposant élastique et robuste
- Très bonne adhérence à presque tous les supports tels que par exemple ,métaux, acier, acier inoxydable, acier galvanisé, aluminium, matières plastiques [par ex. B. ABS, GRP, PVC dur] ou matériaux céramiques
- Résistant aux UV
- Approuvé en vertu de la législation alimentaire selon NSF [Enregistré NSF, P1: 136996]
- Haute résistance initiale
- Peut être peint avec tous les systèmes de peinture disponibles dans le commerce [à l'exception des peintures à base de résine alkyde]



930105 310ml Cartouche, blanc **34,95 €**
Collage et étanchéité

PRODUITS DE SCELLAGE PIERRES NATURELLES

- recommandé pour le collage de diffuseurs et une utilisation dans les pièces humides
- n´attaque pas la surface des rubans LED
- élastique
- haute résistance aux changements climatiques, résistant aux UV, persistance des couleurs
- optimal pour l´utilisation en exterieur



930104 310ml Cartouche, clair **37,95 €**

AGENT DE LISSAGE

- Utilisé pour un lissage parfait de tous les matériaux de scellage [par ex. silicone, colles polyuréthane etc.]
- Utilisation simple avec bombe aerosole
- Surfaces imprégnées uniformément durcit les joints de scellage plus rapidement et améliore l´aspect de surface



930103 400ml bombe aerosole **37,95 €**



VALISE ECHANTILLONS DEKO-LIGHT

- 45 Profilé
- 19 Diffuseurs
- 4 echantillons de couleur
- 2 Profilés porteurs pour rubans LED
- 1 Profilé de montage

930107 436 x 306 x 205 mm **149,95 €**

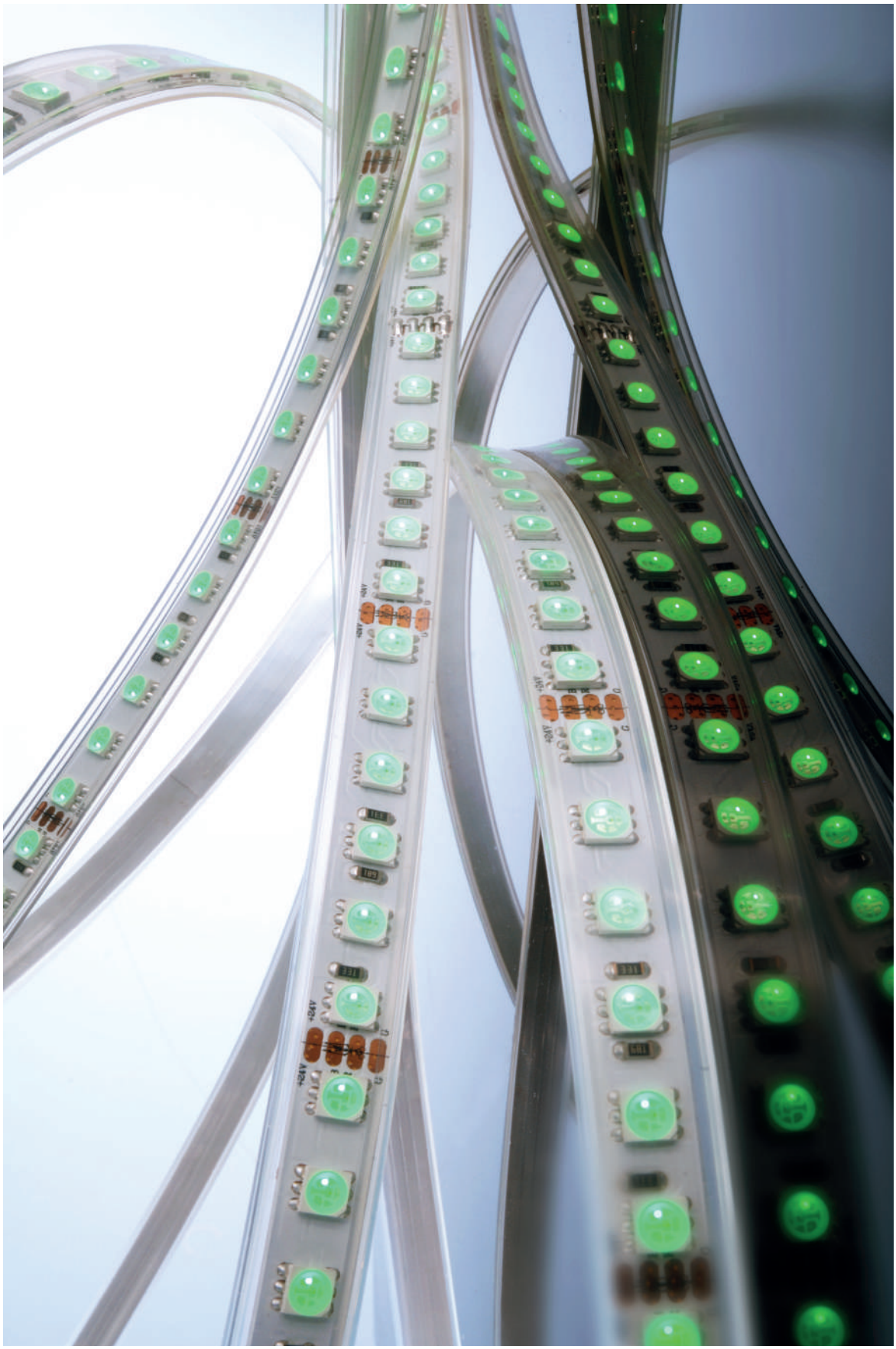

RUBANS LED

728 Rubans LED | 1 Canal
746 Rubans LED | 2 Canaux
752 Rubans LED | 3 Canaux
760 Rubans LED | 4 Canaux
770 Rubans LED | D LENSE LINE
772 Rubans LED | D FLEX LINE
784 Panneau modulaire LED | 1 - 4 Canaux
788 Systèmes modulaires LED | 1 - 3 Canaux
790 Sets Mixit LED

RUBANS LED ET SYSTÈMES MODULAIRES
INDIRECT ET BEL EFFET

L'éclairage indirect et efficace est de plus en plus important. En raison de leurs petites dimensions, les rubans LED et les systèmes modulaires, ainsi que les ensembles complets de LED sont particulièrement adaptés à cet usage. En association avec les profilés en aluminium et les unités de commande correspondantes, leur utilisation est presque illimités. Des accents lumineux contrôlables, monochromes ou multicolores, peuvent être facilement mis en œuvre et intégrés dans un concept d'éclairage. Dans le domaine de la lumière linéaire, ils répondent à presque toutes les exigences en matière de design et d'architecture.

WW | NW | CW



WW



NW



CW

R | G | B

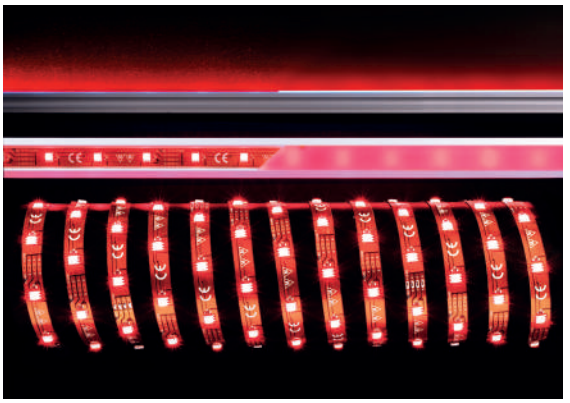

R

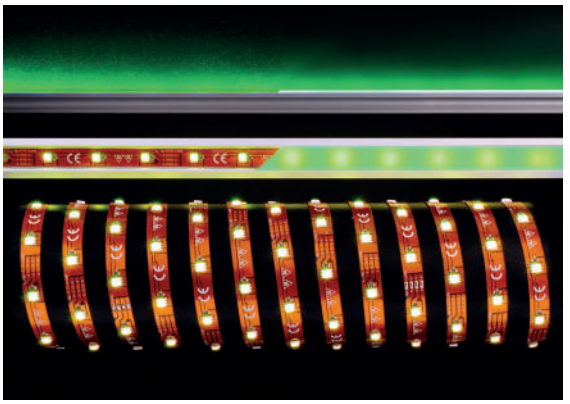

G

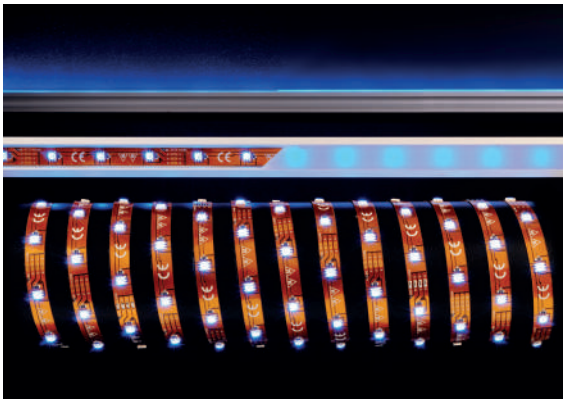

B

COULEUR SPÉCIAL VIOLET | AMBRE

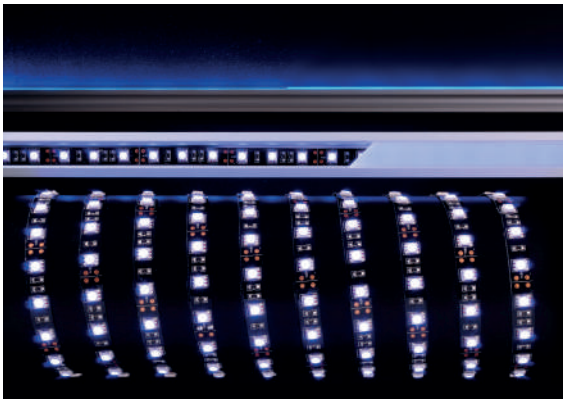

V



A

1 CANAL

Le modèle de ruban le plus simple et le moins cher est déterminé par sa couleur. Cependant, il est possible de varier l'intensité lumineuse en sélectionnant la commande appropriée.

Largeur	Tension d'alimentation	Puissance / m	Couleur de la lumière	Température de couleur	Flux lumineux / m	LED / m	Longueur	classe de protection	Article	Page
4 mm	24V DC	9,0 W	WW	2700 K	720 lm	266	5000 mm	IP20	840175	732
4 mm	24V DC	9,0 W	WW	3000 K	760 lm	266	5000 mm	IP20	840210	732
4 mm	24V DC	9,0 W	NW	4000 K	760 lm	266	5000 mm	IP20	840267	732
4 mm	24V DC	9,0 W	CW	6200 K	780 lm	266	5000 mm	IP20	840268	732
5 mm	24V DC	8,0 W	WW	2700 K	560 lm	120	5000 mm	IP20	840158	733
5 mm	24V DC	8,0 W	WW	3000 K	600 lm	120	5000 mm	IP20	840159	733
5 mm	24V DC	8,0 W	NW	4200 K	600 lm	120	5000 mm	IP20	840160	733
5 mm	24V DC	8,0 W	CW	6200 K	600 lm	120	5000 mm	IP20	840161	733
8 mm	12V DC	6,0 W	WW	2700 K	440 lm	120	5000 mm	IP44	840168	742
8 mm	12V DC	6,0 W	WW	2700 K	450 lm	120	5000 mm	IP20	840164	734
8 mm	12V DC	6,0 W	WW	3000 K	460 lm	120	5000 mm	IP44	840169	742
8 mm	12V DC	6,0 W	WW	3000 K	460 lm	120	5000 mm	IP20	840165	742
8 mm	12V DC	6,0 W	NW	4000 K	480 lm	120	5000 mm	IP44	840170	742
8 mm	12V DC	6,0 W	NW	4000 K	480 lm	120	5000 mm	IP20	840166	734
8 mm	12V DC	6,0 W	CW	6500 K	480 lm	120	5000 mm	IP44	840171	742
8 mm	12V DC	6,0 W	CW	6500 K	480 lm	120	5000 mm	IP20	840167	734
8 mm	12V DC	7,2 W	A	1700 K	36 lm	120	5000 mm	IP20	840234	741
8 mm	12V DC	7,2 W	B		70 lm	120	5000 mm	IP20	840232	741
8 mm	12V DC	7,2 W	G		320 lm	120	5000 mm	IP20	840233	741
8 mm	12V DC	8,0 W	R		160 lm	120	5000 mm	IP20	840235	741
8 mm	12V DC	8,0 W	R		60 lm	120	5000 mm	IP20	840231	741
8 mm	24V DC	13,0 W	WW	2700 K	920 lm	180	5000 mm	IP20	840178	734
8 mm	24V DC	13,0 W	WW	3000 K	970 lm	180	5000 mm	IP20	840179	734
8 mm	24V DC	13,0 W	NW	4000 K	980 lm	180	5000 mm	IP20	840180	734
8 mm	24V DC	13,0 W	CW	6200 K	980 lm	180	5000 mm	IP20	840181	734
8 mm	24V DC	15,0 W	WW	2700 K	930 lm	180	5000 mm	IP44	840182	743
8 mm	24V DC	15,0 W	WW	3000 K	1010 lm	180	5000 mm	IP44	840183	743
8 mm	24V DC	15,0 W	NW	4000 K	980 lm	180	5000 mm	IP44	840184	743
8 mm	24V DC	15,0 W	CW	6200 K	960 lm	180	5000 mm	IP44	840185	743
10 mm	12V DC		WW	2700 K			5000 mm	IP20	840306	736
10 mm	24V DC		V				5000 mm	IP20	840292	741
10 mm	12V DC	8,0 W	WW	3000 K	660 lm	60	5000 mm	IP20	840117	735
10 mm	12V DC	8,0 W	NW	4200 K	660 lm	60	5000 mm	IP20	840118	735
10 mm	12V DC	8,0 W	CW	6000 K	660 lm	60	5000 mm	IP20	840119	
10 mm	24V DC		WW	3000 K			5000 mm	IP20	840307	736
10 mm	24V DC		WW	3000 K			10000 mm	IP20	840291	737
10 mm	24V DC	17,0 W	NW	4200 K	1760 lm	60	5000 mm	IP20	840115	740
10 mm	24V DC	17,0 W	CW	6000 K	1760 lm	60	5000 mm	IP20	840116	740
10 mm	24V DC	18,0 W	WW	2700 K	1140 lm	240	5000 mm	IP20	840192	740
10 mm	24V DC	18,0 W	WW	3000 K	1240 lm	240	5000 mm	IP20	840193	740
10 mm	24V DC	18,0 W	NW	4000 K	1260 lm	240	5000 mm	IP20	840194	740
10 mm	24V DC	18,0 W	CW	6000 K	1280 lm	240	5000 mm	IP20	840195	740

Largeur	Tension d'alimentation	Puissance / m	Couleur de la lumière	Température de couleur	Flux lumineux / m	LED / m	Longueur	classe de protection	Article	Page
10 mm	24V DC	20,0 W	WW	2700 K	1300 lm	120	5000 mm	IP20	840207	735
10 mm	24V DC	20,0 W	WW	3000 K	1380 lm	120	5000 mm	IP20	840122	735
10 mm	24V DC	20,0 W	NW	4200 K	1460 lm	120	5000 mm	IP20	840123	735
10 mm	24V DC	20,0 W	CW	6000 K	1560 lm	120	5000 mm	IP20	840124	735
11 mm	12V DC	6,4 W	WW	2700 K	410 lm	120	5000 mm	IP67	840172	743
11 mm	24V DC	11,0 W	WW	2700 K	720 lm	180	5000 mm	IP67	840186	744
11 mm	24V DC	11,0 W	WW	3000 K	780 lm	180	5000 mm	IP67	840187	744
11 mm	24V DC	11,0 W	NW	4200 K	780 lm	180	5000 mm	IP67	840188	744
11 mm	24V DC	11,0 W	CW	6500 K	780 lm	180	5000 mm	IP67	840189	744
13 mm	12V DC	10,0 W	WW	2700 K	580 lm	60	5000 mm	IP67	840201	744
13 mm	12V DC	10,0 W	WW	3000 K	620 lm	60	5000 mm	IP67	840120	744
13 mm	12V DC	10,0 W	NW	4000 K	520 lm	60	5000 mm	IP67	840202	744
13 mm	12V DC	10,0 W	CW	6000 K	520 lm	60	5000 mm	IP67	840121	744

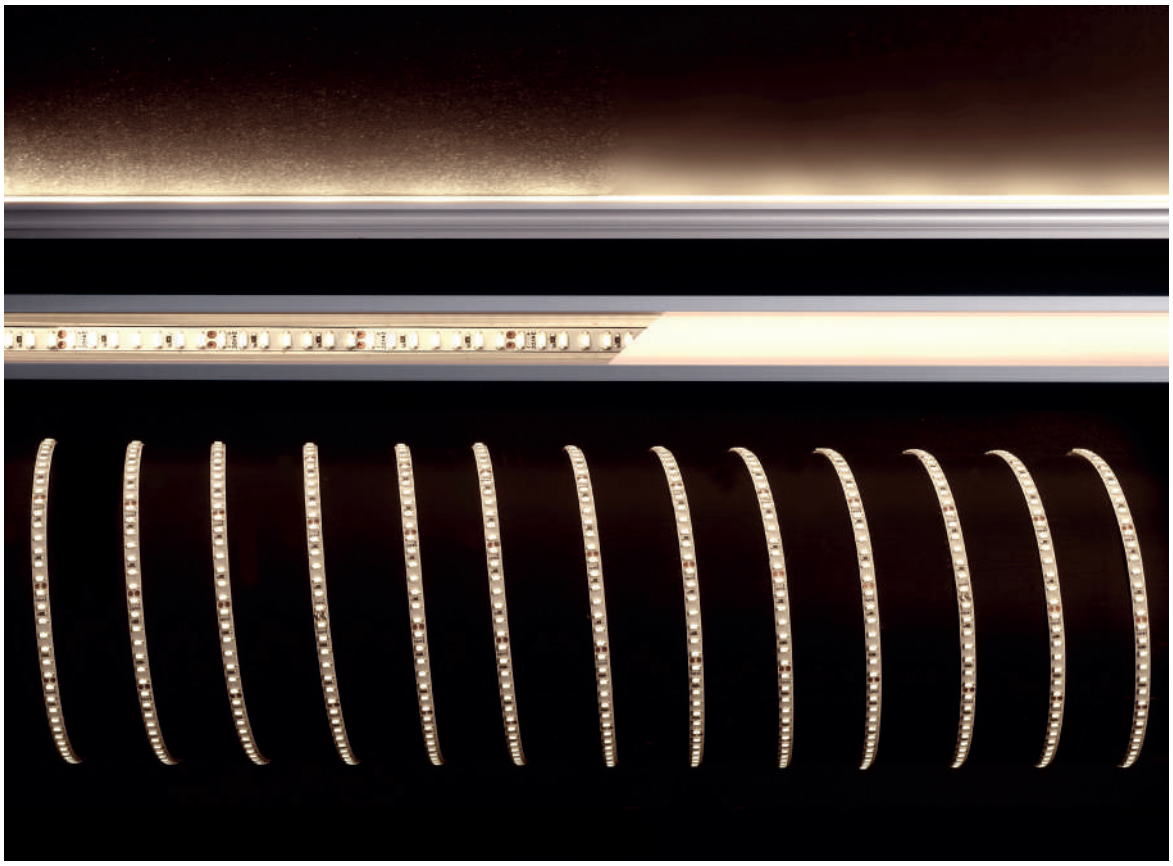



RUBAN LED

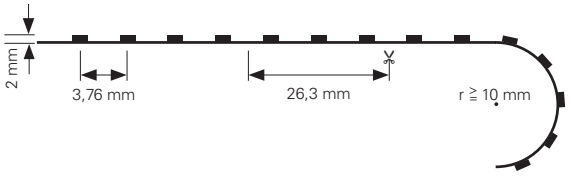

- L x L x H: 5000 x 4 x 2 mm
- Rangées de LED: 1
- Fixation: adhésif double face
- Rayon de pliage: ≧ 10 mm
- Segment de découpe: 26,3 mm / 7 LED
- Raccordement ruban: 2 fils [V-, V+]

840175	WW	2700 K	1330 LED	45 W	3600 lm / Ruban	720 lm / Mètre	**169,95 €**
840210	WW	3000 K	1330 LED	45 W	3800 lm / Ruban	760 lm / Mètre	**169,95 €**
840267	NW	4000 K	1330 LED	45 W	3800 lm / Ruban	760 lm / Mètre	**169,95 €**
840268	CW	6200 K	1330 LED	45 W	3900 lm / Ruban	780 lm / Mètre	**169,95 €**



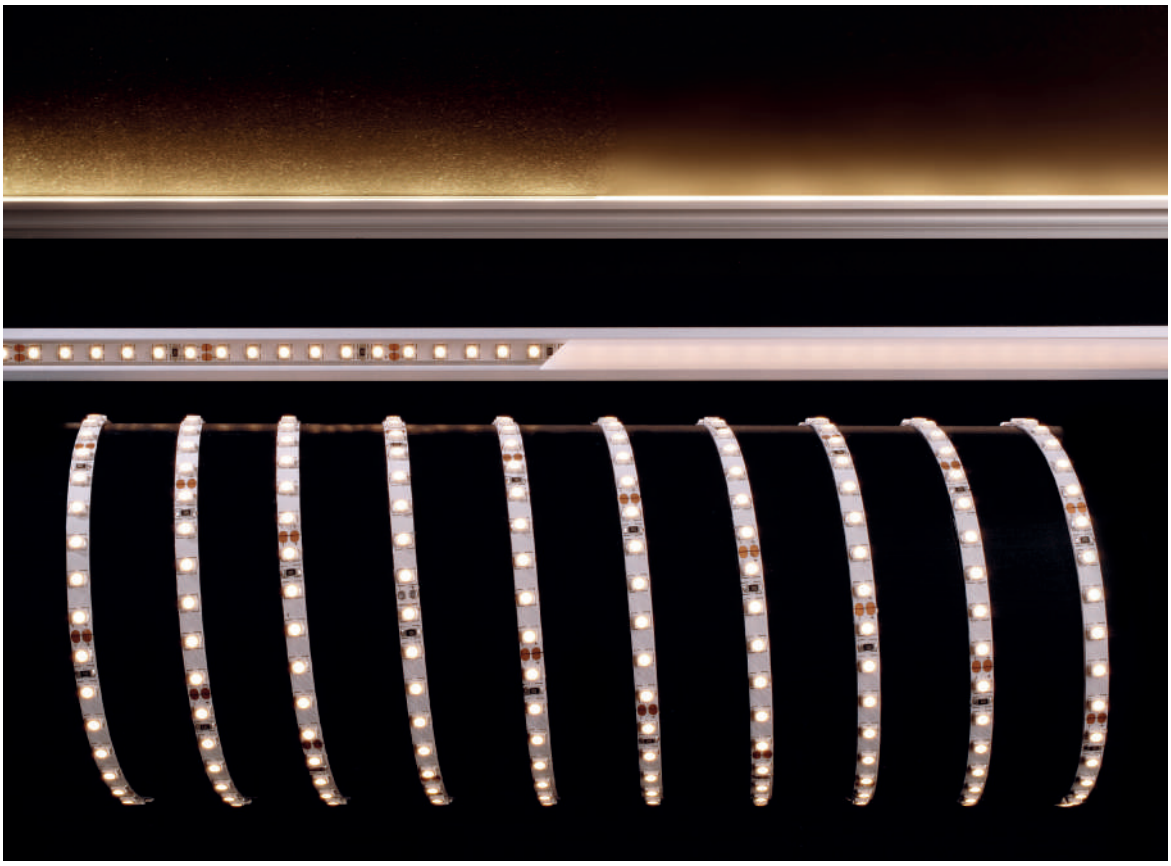



RUBAN LED

- L x L x H: 5000 x 5 x 3 mm
- Rangées de LED: 1
- Fixation: adhésif double face
- Rayon de pliage: ≧ 10 mm
- Segment de découpe: 50 mm / 6 LED
- Raccordement ruban: 2 fils [V-, V+]

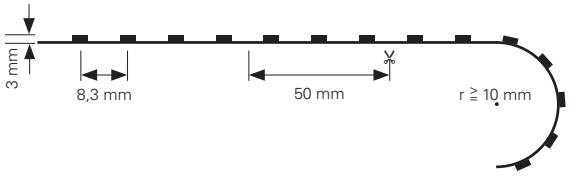

840158	WW	2700 K [+/- 150 K]	600 LED	40 W	2800 lm / Ruban	560 lm / Mètre	**79,95 €**
840159	WW	3000 K [+/- 150 K]	600 LED	40 W	3000 lm / Ruban	600 lm / Mètre	**79,95 €**
840160	NW	4200 K [+/- 150 K]	600 LED	40 W	3000 lm / Ruban	600 lm / Mètre	**79,95 €**
840161	CW	6200 K [+/- 150 K]	600 LED	40 W	3000 lm / Ruban	600 lm / Mètre	**79,95 €**



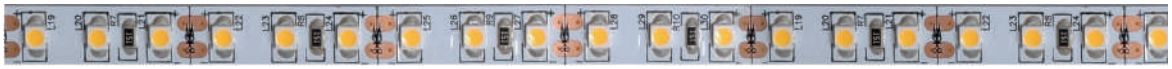

RUBAN LED

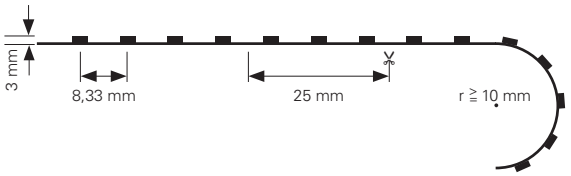

- L x L x H: 5000 x 8 x 3 mm
- Rangées de LED: 1
- Fixation: adhésif double face
- Rayon de pliage: ≧ 10 mm
- Segment de découpe: 25 mm / 3 LED
- Raccordement ruban: 2 fils [V-, V+]

840164	WW	2700 K [+/- 150 K]	600 LED	30 W	2250 lm / Ruban	450 lm / Mètre	**89,95 €**
840165	WW	3000 K [+/- 150 K]	600 LED	30 W	2300 lm / Ruban	460 lm / Mètre	**89,95 €**
840166	NW	4000 K [+/- 150 K]	600 LED	30 W	2400 lm / Ruban	480 lm / Mètre	**89,95 €**
840167	CW	6500 K [+/- 150 K]	600 LED	30 W	2400 lm / Ruban	480 lm / Mètre	**89,95 €**

12 Volt | SMD 3528 | 120° | + − | 1 CH | IP20 | - 15°C + 50°C | M M



RUBAN LED

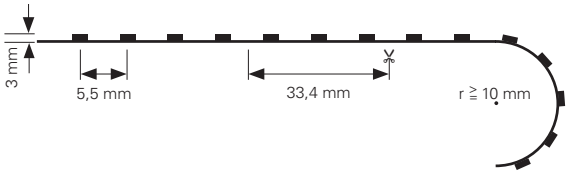

- L x L x H: 5000 x 8 x 3 mm
- Rangées de LED: 1
- Fixation: adhésif double face
- Rayon de pliage: ≧ 10 mm
- Segment de découpe: 33,4 mm / 6 LED
- Raccordement ruban: 2 fils [V-, V+]

840178	WW	2700 K [+/- 150 K]	900 LED	65 W	4600 lm / Ruban	920 lm / Mètre	**129,95 €**
840179	WW	3000 K [+/- 150 K]	900 LED	65 W	4850 lm / Ruban	970 lm / Mètre	**129,95 €**
840180	NW	4000 K [+/- 150 K]	900 LED	65 W	4900 lm / Ruban	980 lm / Mètre	**129,95 €**
840181	CW	6200 K [+/- 150 K]	900 LED	65 W	4900 lm / Ruban	980 lm / Mètre	**129,95 €**

24 Volt | SMD 3528 | 120° | Ra>90 | + − | 1 CH | IP20 | - 15°C + 50°C | M M



RUBAN LED

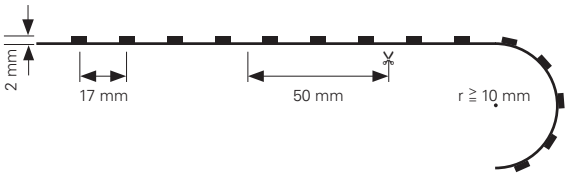

- L x L x H: 5000 x 10 x 2 mm
- Rangées de LED: 1
- Fixation: adhésif double face
- Rayon de pliage: ≧ 10 mm
- Segment de découpe: 50 mm / 3 LED
- Raccordement ruban: 2 fils [V-, V+]

840200	WW	2700 K [+/- 150 K]	300 LED	40 W	3000 lm / Ruban	600 lm / Mètre	**123,95 €**
840117	WW	3000 K [+/- 150 K]	300 LED	40 W	3300 lm / Ruban	660 lm / Mètre	**123,95 €**
840118	NW	4200 K [+/- 150 K]	300 LED	40 W	3300 lm / Ruban	660 lm / Mètre	**123,95 €**
840119	CW	6000 K [+/- 150 K]	300 LED	40 W	3300 lm / Ruban	660 lm / Mètre	**123,95 €**

12 Volt | SMD 2835 | 120° | Ra>90 | + − | 1 CH | IP20 | - 15°C + 50°C | M M



RUBAN LED

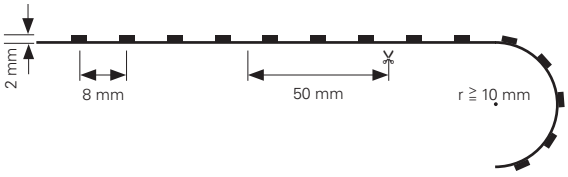

- L x L x H: 5000 x 10 x 2 mm
- Rangées de LED: 1
- Fixation: adhésif double face
- Rayon de pliage: ≧ 10 mm
- Segment de découpe: 50 mm / 6 LED
- Raccordement ruban: 2 fils [V-, V+]

840207	WW	2700 K [+/- 150 K]	600 LED	100 W	6500 lm / Ruban	1300 lm / Mètre	**199,95 €**
840122	WW	3000 K [+/- 150 K]	600 LED	100 W	6900 lm / Ruban	1380 lm / Mètre	**199,95 €**
840123	NW	4200 K [+/- 150 K]	600 LED	100 W	7300 lm / Ruban	1460 lm / Mètre	**199,95 €**
840124	CW	6000 K [+/- 150 K]	600 LED	100 W	7800 lm / Ruban	1560 lm / Mètre	**199,95 €**

24 Volt | SMD 2835 | 120° | Ra>90 | + − | 1 CH | IP20 | - 15°C + 50°C | M M

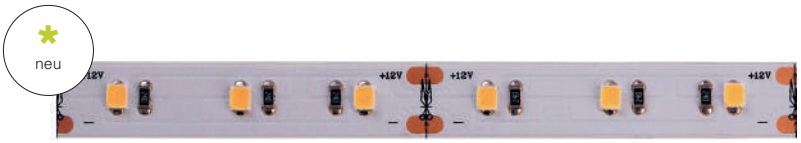

RUBAN LED

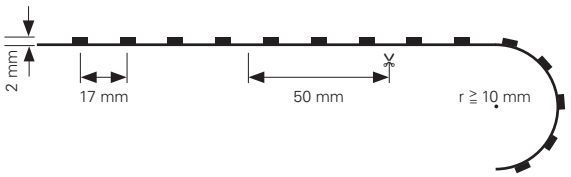

- L x L x H: 5000 x 10 x 2 mm
- Rangées de LED: 1
- Fixation: adhésif double face
- Rayon de pliage: ≧ 10 mm
- Segment de découpe: 50 mm / 3 LED
- Raccordement ruban: 2 fils [V-, V+]

840306 ww 2700 K [+/- 150 K] 300 LED 34 W 2300 lm / Ruban 460 lm / Mètre **123,95 €**

12 Volt | SMD 2835 | 120° | Ra>90 | 1 CH | IP20 | - 15°C + 50°C



RUBAN LED

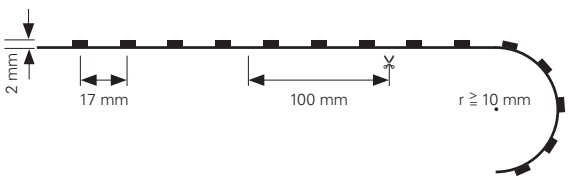

- L x L x H: 5000 x 10 x 2 mm
- Rangées de LED: 1
- Fixation: adhésif double face
- Rayon de pliage: ≧ 10 mm
- Segment de découpe: 100 mm / 6 LED
- Raccordement ruban: 2 fils [V-, V+]

840307 ww 3000 K [+/- 150 K] 300 LED 73 W 7300 lm / Ruban 1460 lm / Mètre **199,95 €**

24 Volt | SMD 5630 | 120° | Ra>80 | 1 CH | IP20 | - 15°C + 50°C

neu



RUBAN LED

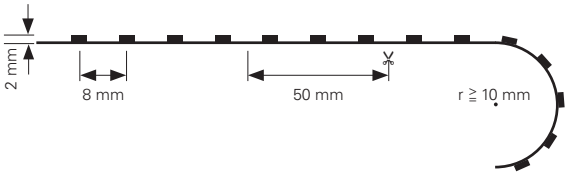

- L x L x H: 10000 x 10 x 2 mm
- Rangées de LED: 1
- Fixation: adhésif double face
- Rayon de pliage: ≧ 10 mm
- Segment de découpe: 50 mm / 6 LED
- Raccordement ruban: 2 fils [V-, V+]

840291 ww 3000 K [+/- 150 K] 1200 LED 94 W 6610 lm / Ruban 661 lm / Mètre **399,95 €**

24 Volt | SMD 2835 | 120° | Ra>90 | + - | 1 CH | IP20 | - 15°C + 50°C

neu



FLEXIBLER LED-RUBAN

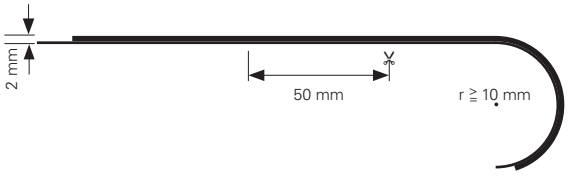

- L x L x H: 5000 x 10 x 2 mm
- Rangées de LED: 1
- Fixation: adhésif double face
- Rayon de pliage: ≧ 10 mm
- Segment de découpe: 50 mm
- Raccordement ruban: 2 fils [V-, V+]

840304 NW 4000 K 1 LED 41 W 3500 lm / Ruban 680 lm / Mètre **154,95 €**

24 Volt | COB | Ra>90 | 120° | + − | 1 CH | IP20 | - 15°C + 50°C | M M

neu



FLEXIBLER LED-RUBAN

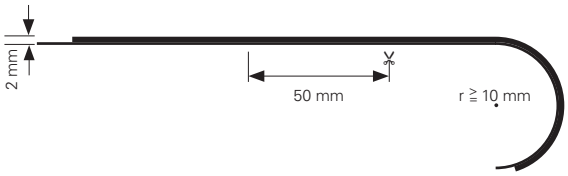

- L x L x H: 5000 x 10 x 2 mm
- Rangées de LED: 1
- Fixation: adhésif double face
- Rayon de pliage: ≧ 10 mm
- Segment de découpe: 50 mm
- Raccordement ruban: 2 fils [V-, V+]

840296 WW 3000 K 1 LED 45 W 3400 lm / Ruban 680 lm / Mètre **154,95 €**

24 Volt | COB | Ra>90 | 120° | + − | 1 CH | IP20 | - 15°C + 50°C | M M



Avec une valeur Ra supérieure à 97, les rubans D SUN LINE assurent une reproduction optimale des couleurs. Les rubans LED à spectre complet émettent une lumière qui est équivalente à 97 % à la lumière naturelle du soleil. La série D SUN LINE répond ainsi aux exigences les plus élevées en matière de reproduction des couleurs.



D SUN LINE IP 20

- L x L x H: 5000 x 10 x 2 mm
- Rangées de LED: 1
- Fixation: adhésif double face
- Rayon de pliage: ≧ 10 mm
- Segment de découpe: 71,40 mm / 8 LED
- Raccordement ruban: 2 fils [V-, V+]

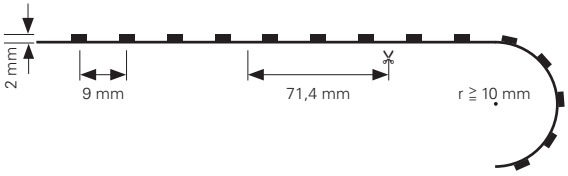

840301	WW	2700 K	560 LED	40 W	3100 lm / Ruban	620 lm / Mètre	**149,95 €**
840302	WW	3000 K	560 LED	40 W	3000 lm / Ruban	600 lm / Mètre	**149,95 €**
840303	NW	4000 K	560 LED	40 W	3200 lm / Ruban	640 lm / Mètre	**149,95 €**





RUBAN LED

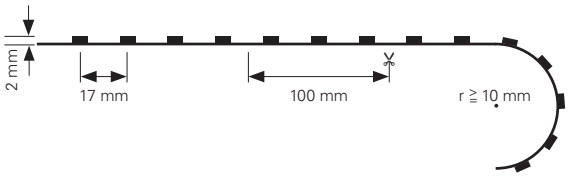

- L x L x H: 5000 x 10 x 2 mm
- Rangées de LED: 1
- Fixation: adhésif double face
- Rayon de pliage: ≧ 10 mm
- Segment de découpe: 100 mm / 6 LED
- Raccordement ruban: 2 fils [V-, V+]

840115	NW	4200 K [+/- 150 K]	300 LED	85 W	8800 lm / Ruban	1760 lm / Mètre	**199,95 €**
840116	CW	6000 K [+/- 150 K]	300 LED	85 W	8800 lm / Ruban	1760 lm / Mètre	**199,95 €**

24 Volt | SMD 5630 | 120° | + − | 1 CH | IP20 | - 15°C + 50°C | M M



RUBAN LED

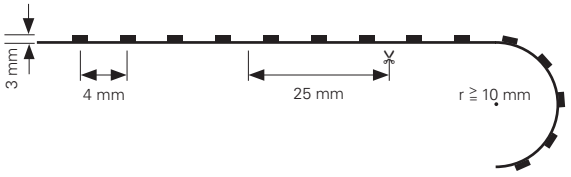

- L x L x H: 5000 x 10 x 3 mm
- Rangées de LED: 1
- Fixation: adhésif double face
- Rayon de pliage: ≧ 10 mm
- Segment de découpe: 25 mm / 3 LED
- Raccordement ruban: 2 fils [V-, V+]

840192	WW	2700 K [+/- 150 K]	1200 LED	90 W	5700 lm / Ruban	1140 lm / Mètre	**169,95 €**
840193	WW	3000 K [+/- 150 K]	1200 LED	90 W	6200 lm / Ruban	1240 lm / Mètre	**169,95 €**
840194	NW	4000 K [+/- 150 K]	1200 LED	90 W	6300 lm / Ruban	1260 lm / Mètre	**169,95 €**
840195	CW	6000 K [+/- 150 K]	1200 LED	90 W	6400 lm / Ruban	1280 lm / Mètre	**169,95 €**

24 Volt | SMD 3528 | 120° | Ra>90 | + − | 1 CH | IP20 | - 15°C + 50°C | M M



RUBAN LED

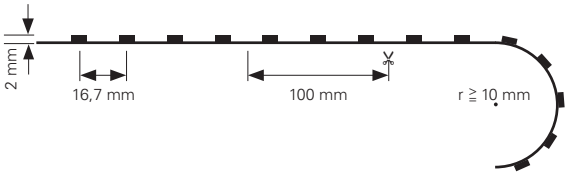

- L x L x H: 5000 x 10 x 2 mm
- Rangées de LED: 1
- Fixation: adhésif double face
- Rayon de pliage: ≧ 10 mm
- Segment de découpe: 100 mm / 6 LED
- Raccordement ruban: 2 fils [V-, V+]

840292	V	violett 449 nm	300 LED	45 W	25 lm / Ruban	5 lm / Mètre	**159,95 €**

24 Volt | SMD 5050 | 120° | + − | 1 CH | IP20 | - 15°C + 50°C | M M



RUBAN LED
ROUGE | BLEU | VERT | AMBRE | ROSA

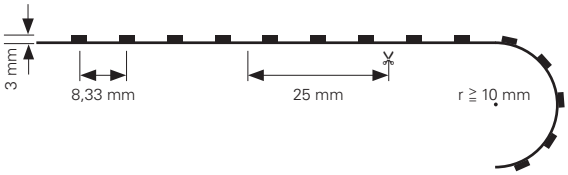

- L x L x H: 5000 x 8 x 3 mm
- Rangées de LED: 1
- Fixation: adhésif double face
- Rayon de pliage: ≧ 10 mm
- Segment de découpe: 25 mm / 3 LED
- Raccordement ruban: 2 fils [V-, V+]

840231	R	rouge	620 nm	600 LED	35 W	300 lm / Ruban	60 lm / Mètre	**89,95 €**
840232	B	bleu	468 nm	600 LED	30 W	350 lm / Ruban	70 lm / Mètre	**89,95 €**
840233	G	vert	520 nm	600 LED	36 W	1600 lm / Ruban	320 lm / Mètre	**89,95 €**
840234	A	ambre	590 nm	600 LED	36 W	180 lm / Ruban	36 lm / Mètre	**89,95 €**
840235	R	rosa	360 nm	600 LED	34 W	800 lm / Ruban	160 lm / Mètre	**89,95 €**

12 Volt | SMD 3528 | 120° | + − | 1 CH | IP20 | - 15°C + 50°C



RUBAN LED

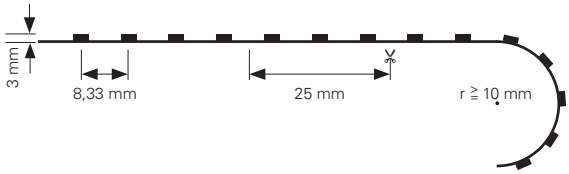

- L x L x H: 5000 x 8 x 3 mm
- Rangées de LED: 1
- Fixation: adhésif double face
- Rayon de pliage: ≧ 10 mm
- Segment de découpe: 25 mm / 3 LED
- Raccordement ruban: 2 fils [V-, V+]

Revêtement **NANO** [Effet Lotus]
L'eau pèrle, prenant toutes les particules de saleté sur la surface avec elle.

840168	WW	2700 K [+/- 150 K]	600 LED	30 W	2200 lm / Ruban	440 lm / Mètre	**119,95 €**
840169	WW	3000 K [+/- 150 K]	600 LED	30 W	2300 lm / Ruban	460 lm / Mètre	**119,95 €**
840170	NW	4000 K [+/- 150 K]	600 LED	30 W	2400 lm / Ruban	480 lm / Mètre	**119,95 €**
840171	CW	6500 K [+/- 150 K]	600 LED	30 W	2400 lm / Ruban	480 lm / Mètre	**119,95 €**







RUBAN LED

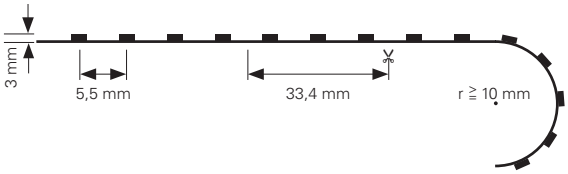

- L x L x H: 5000 x 8 x 3 mm
- Rangées de LED: 1
- Fixation: adhésif double face
- Rayon de pliage: ≧ 10 mm
- Segment de découpe: 33,4 mm / 6 LED
- Raccordement ruban: 2 fils [V-, V+]

Revêtement **NANO** [Effet Lotus]
L'eau pèrle, prenant toutes les particules de saleté sur la surface avec elle.

840182	WW	2700 K [+/- 150 K]	900 LED	75 W	4650 lm / Ruban	930 lm / Mètre	**169,95 €**
840183	WW	3000 K [+/- 150 K]	900 LED	75 W	5050 lm / Ruban	1010 lm / Mètre	**169,95 €**
840184	NW	4000 K [+/- 150 K]	900 LED	75 W	4900 lm / Ruban	980 lm / Mètre	**169,95 €**
840185	CW	6200 K [+/- 150 K]	900 LED	75 W	4800 lm / Ruban	960 lm / Mètre	**169,95 €**





RUBAN LED

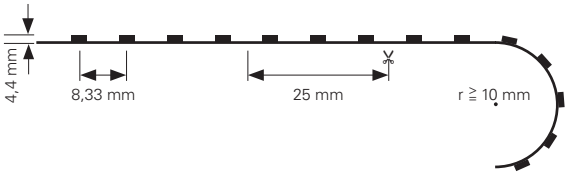

- L x L x H: 5000 x 11 x 4,4 mm
- Rangées de LED: 1
- Fixation: Set de Montage inclus
- Rayon de pliage: ≧ 10 mm
- Segment de découpe: 25 mm / 3 LED
- Raccordement ruban: 2 fils [V-, V+]

840172	WW	2700 K [+/- 150 K]	600 LED	32 W	2050 lm / Ruban	410 lm / Mètre	**149,95 €**





RUBAN LED

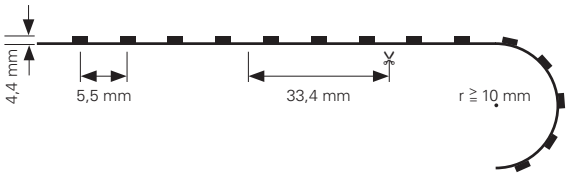

- L x L x H: 5000 x 11 x 4,4 mm
- Rangées de LED: 1
- Fixation: Set de Montage inclus
- Rayon de pliage: ≧ 10 mm
- Segment de découpe: 33,4 mm / 6 LED
- Raccordement ruban: 2 fils [V-, V+]

840186	WW	2700 K [+/- 150 K]	900 LED	55 W	3600 lm / Ruban	720 lm / Mètre	**189,95 €**
840187	WW	3000 K [+/- 150 K]	900 LED	55 W	3900 lm / Ruban	780 lm / Mètre	**189,95 €**
840188	NW	4200 K [+/- 150 K]	900 LED	55 W	3900 lm / Ruban	780 lm / Mètre	**189,95 €**
840189	CW	6500 K [+/- 150 K]	900 LED	55 W	3900 lm / Ruban	780 lm / Mètre	**189,95 €**





RUBAN LED

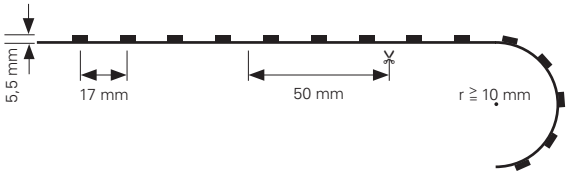

- L x L x H: 5000 x 13 x 5,5 mm
- Rangées de LED: 1
- Fixation: Set de Montage inclus
- Rayon de pliage: ≧ 10 mm
- Segment de découpe: 50 mm / 3 LED
- Raccordement ruban: 2 fils [V-, V+]

840201	WW	2700 K [+/- 150 K]	300 LED	40 W	2900 lm / Ruban	580 lm / Mètre	**159,95 €**
840120	WW	3000 K [+/- 150 K]	300 LED	40 W	3100 lm / Ruban	620 lm / Mètre	**159,95 €**
840202	NW	4000 K [+/- 150 K]	300 LED	40 W	2600 lm / Ruban	520 lm / Mètre	**159,95 €**
840121	CW	6000 K [+/- 150 K]	300 LED	40 W	2600 lm / Ruban	520 lm / Mètre	**159,95 €**





WW | CW

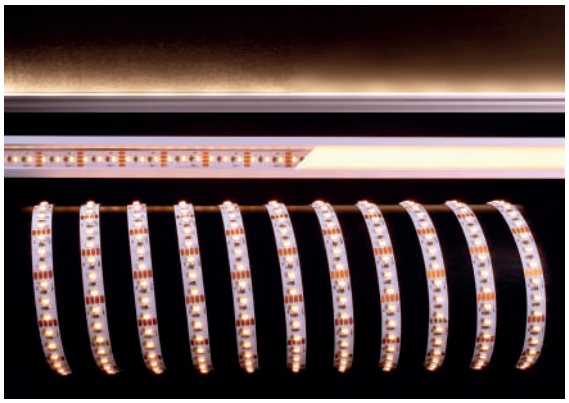

■ □

WW CW

VARIANTE DE MÉLANGE



■ ■

WW CW



□ ■

WW **CW**

Largeur	Tension d'alimentation	Puissance / m	Couleur de la lumière	Température de couleur	Flux lumineux / m	LED / Mètre	Longueur	classe de protection	Article	Page
5 mm	24V DC	15,6 W	ww cw	2700-6500 K	780 lm	196	5000 mm	IP20	840266	748
8 mm	12V DC	7,6 W	ww cw	3000-6500 K	500 lm	120	5000 mm	IP20	840097	749
10 mm	12V DC	9,2 W	ww cw	3000-6500 K	720 lm	120	5000 mm	IP20	840142	749
11 mm	12V DC	7,2 W	ww cw	3000-6000 K	440 lm	120	5000 mm	IP67	840209	750
13 mm	12V DC	12,0 W	ww cw	3000-6500 K	820 lm	120	5000 mm	IP67	840143	750

2 CANAUX

La commande flexible des deux canaux permet de mélanger des tons blancs entre 3000 et 6500 K, en fonction du ruban.

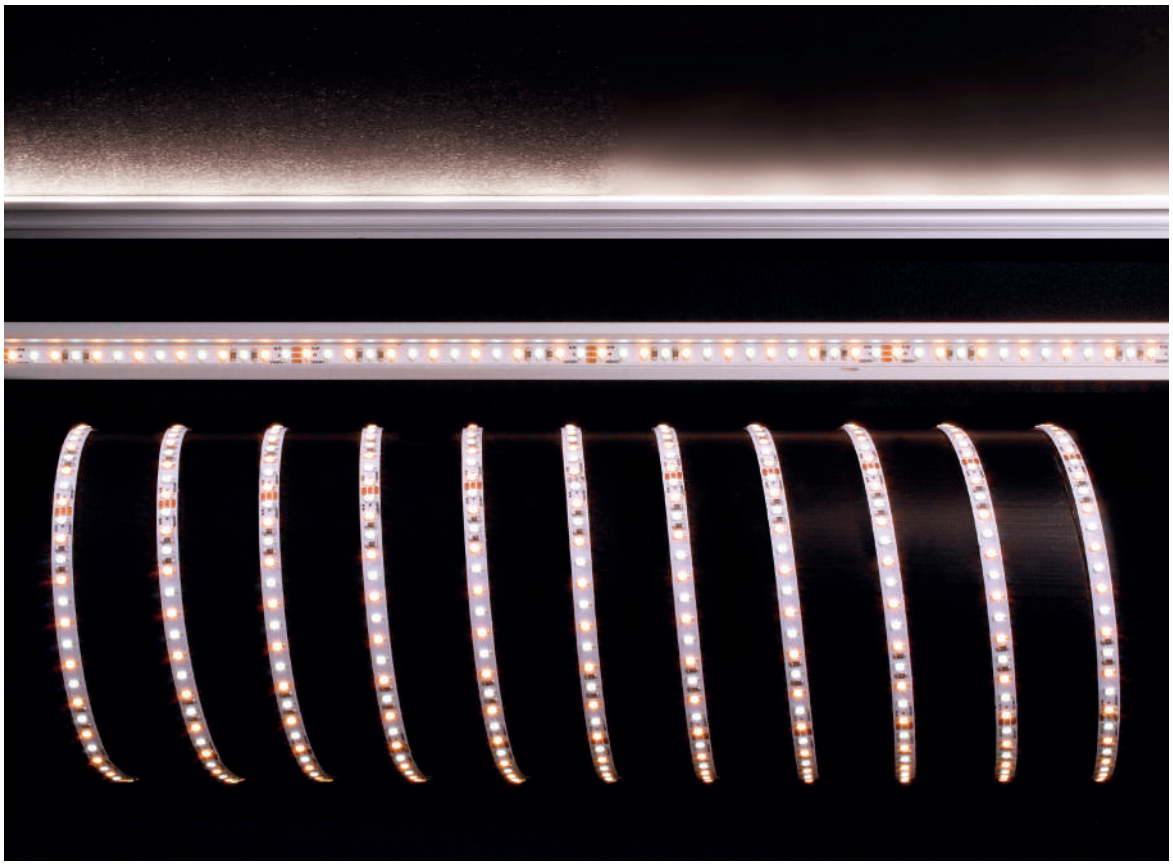



RUBAN LED

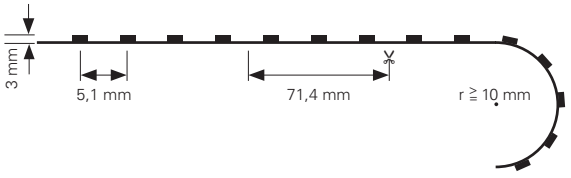

- L x L x H: 5000 x 5 x 3 mm
- Rangées de LED: 1
- Fixation: adhésif double face
- Rayon de pliage: ≧ 10 mm
- Segment de découpe: 71,4 mm / 14 LED
- Raccordement ruban: 3 fils [WW, CW, V+]

840266 WW CW 3000-6500 K 980 LED 45 W 3900 lm / Ruban 780 lm / Mètre **169,95 €**

24 Volt | SMD 2216 | 120° | Ra>90 | 2 CH | IP20 | - 15°C + 50°C



RUBAN LED

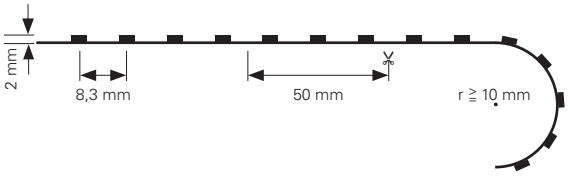

- L x L x H: 5000 x 8 x 2 mm
- Rangées de LED: 1
- Fixation: adhésif double face
- Rayon de pliage: ≧ 10 mm
- Segment de découpe: 50 mm / 6 LED
- Raccordement ruban: 3 fils [V-, V+]

840097 WW CW 3000 - 6500 K 600 LED 38 W 2500 lm / Ruban 500 lm / Mètre **123,95 €**





RUBAN LED

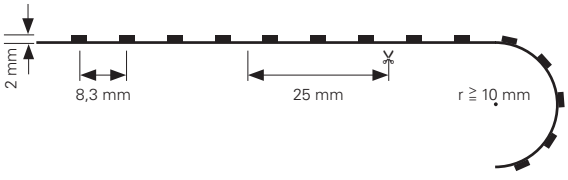

- L x L x H: 5000 x 10 x 2 mm
- Rangées de LED: 1
- Fixation: adhésif double face
- Rayon de pliage: ≧ 10 mm
- Segment de découpe: 25 mm / 3 LED
- Raccordement ruban: 3 fils [V-, V+]

840142 WW CW 3000 - 6500 K 600 LED 46 W 3600 lm / Ruban 720 lm / Mètre **199,95 €**





RUBAN LED

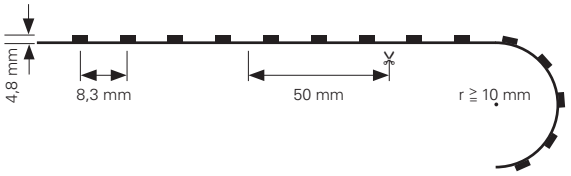

- L x L x H: 5000 x 11 x 4,8 mm
- Rangées de LED: 1
- Fixation: Set de Montage inclus
- Rayon de pliage: ≧ 10 mm
- Segment de découpe: 50 mm / 6 LED
- Raccordement ruban: 3 fils [2x V-, V+]

840209 WW CW 3000 - 6000 K 600 LED 36 W 2200 lm / Ruban 440 lm / Mètre **152,95 €**





RUBAN LED

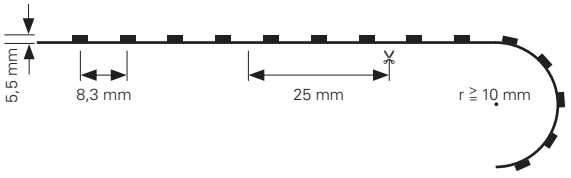

- L x L x H: 5000 x 13 x 5,5 mm
- Rangées de LED: 1
- Fixation: Set de Montage inclus
- Rayon de pliage: ≧ 10 mm
- Segment de découpe: 25 mm / 3 LED
- Raccordement ruban: 3 fils [2x V-, V+]

840143 WW CW 3000 - 6500 K 600 LED 46 W 3600 lm / Ruban 720 lm / Mètre **231,95 €**





Avec le soutien aimable de Göbel's Schlosshotel / 36289 Friedewald [bei Bad Hersfeld]

R | G | B

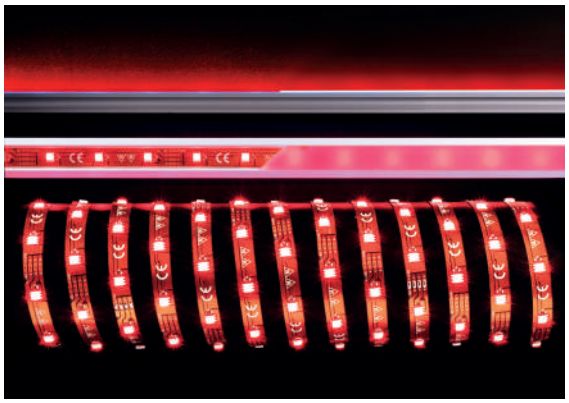

■ □ □

R G B

RGB VARIANTES DE MÉLANGE

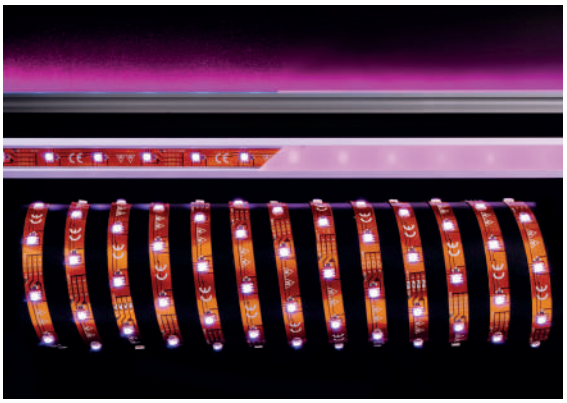

■ □ ■

R G **B**

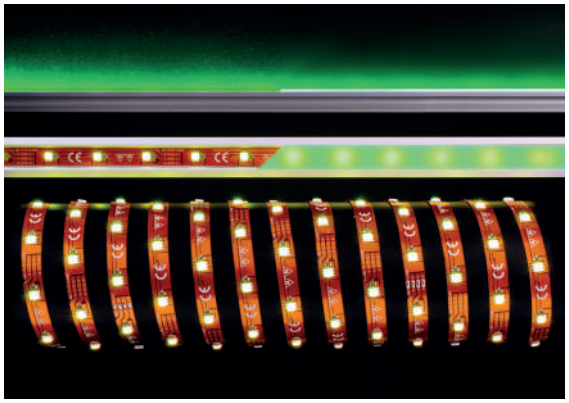

□ ■ □

R **G** B

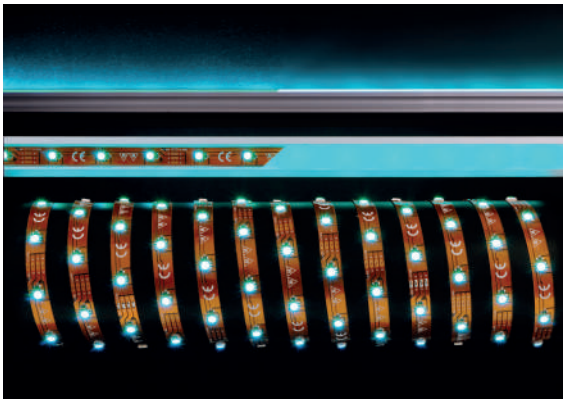

□ ■ ■

R **G** **B**

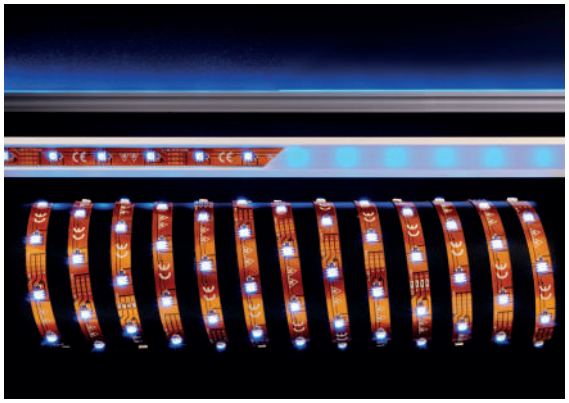

□ □ ■

R G **B**

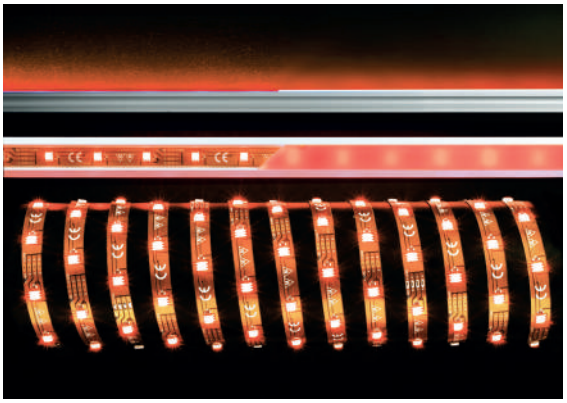

■ ■ □

R **G** B

Largeur	Tension d'alimentation	Puissance / m	Couleur de la lumière	Strahlungsverteilung	Flux lumineux / m	LED / m	Longueur	classe de protection	Article	Page
5 mm	24V DC	9,4 W	RGB	450 - 630 nm	400 lm	120	5000 mm	IP20	840276	754
8 mm	24V DC		RGB	450 - 630 nm	433 lm		5000 mm	IP20	840262	756
8 mm	24V DC	12,4 W	RGB	450 - 630 nm	400 lm	60	5000 mm	IP44	840264	758
8 mm	24V DC	14,0 W	RGB	450 - 630 nm	433 lm	60	3000 mm	IP44	840263	755
10 mm	12V DC		RGB	450 - 630 nm			5000 mm	IP44	840251	756
10 mm	24V DC	12,0 W	RGB	450 - 630 nm	400 lm	60	5000 mm	IP44	840255	758
10 mm	24V DC	12,0 W	RGB	484 nm	400 lm	60	5000 mm	IP20	840254	754
10 mm	24V DC	13,0 W	RGB	486 nm	520 lm	96	5000 mm	IP20	840147	755
13 mm	24V DC	12,0 W	RGB	450 - 630 nm	400 lm	60	5000 mm	IP67	840256	759
15 mm	24V DC	13,0 W	RGB	450 - 630 nm	520 lm	96	5000 mm	IP67	840148	759

3 CANAUX

En plus des couleurs de base rouge, vert et bleu, toutes les couleurs mélangées dans l'espace de couleur supplémentaire sont possibles avec 3 rubans de canaux.



RUBAN LED

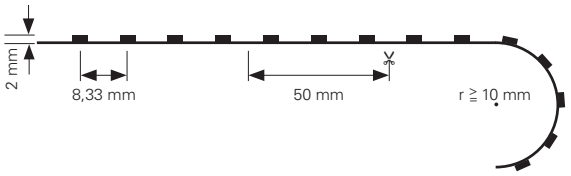

- L x L x H: 5000 x 5 x 2 mm
- Rangées de LED: 1
- Fixation: adhésif double face
- Rayon de pliage: ≧ 10 mm
- Segment de découpe: 50 mm / 6 LED
- Raccordement ruban: 4 fils [3x V-, V+]

840276 RGB 450 - 630 nm 600 LED 47 W 2000 lm / Ruban 400 lm / Mètre **109,95 €**

24 Volt | SMD 3535 | 120° | + − | 3 CH | IP20 | - 15°C + 50°C | W W



RUBAN LED

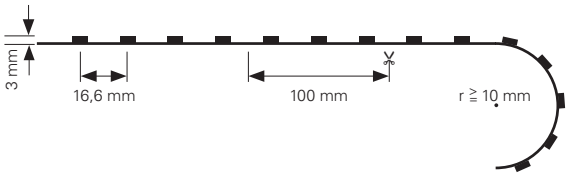

- L x L x H: 5000 x 10 x 3 mm
- Rangées de LED: 1
- Fixation: adhésif double face
- Rayon de pliage: ≧ 10 mm
- Segment de découpe: 100 mm / 6 LED
- Raccordement ruban: 4 fils [3x V-, V+]

840254 RGB 484 nm 300 LED 60 W 2000 lm / Ruban 400 lm / Mètre **134,95 €**

24 Volt | SMD 5050 | 120° | + − | 3 CH | IP20 | - 15°C + 50°C | W W



RUBAN LED

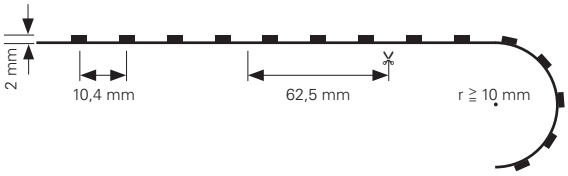

- L x L x H: 5000 x 10 x 2 mm
- Rangées de LED: 1
- Fixation: adhésif double face
- Rayon de pliage: ≧ 10 mm
- Segment de découpe: 62,5 mm / 6 LED
- Raccordement ruban: 4 fils [3x V-, V+]

840147 RGB 486 nm 480 LED 65 W 2600 lm / Ruban 520 lm / Mètre **173,95 €**

24 Volt | SMD 5050 | 120° | 3 CH | IP20 | - 15°C + 50°C



RUBAN LED

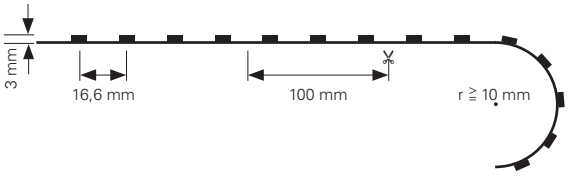

- L x L x H: 3000 x 8 x 3 mm
- Rangées de LED: 1
- Fixation: adhésif double face
- Rayon de pliage: ≧ 10 mm
- Segment de découpe: 100 mm / 6 LED
- Raccordement ruban: 4 fils [3x V-, V+]

Revêtement **NANO** [Effet Lotus]
L'eau pèrle, prenant toutes les particules de saleté sur la surface avec elle.

840263 RGB 450 - 630 nm 180 LED 42 W 1300 lm / Ruban 433 lm / Mètre **89,95 €**

24 Volt | SMD 5050 | 120° | 3 CH | IP44 | - 15°C + 50°C

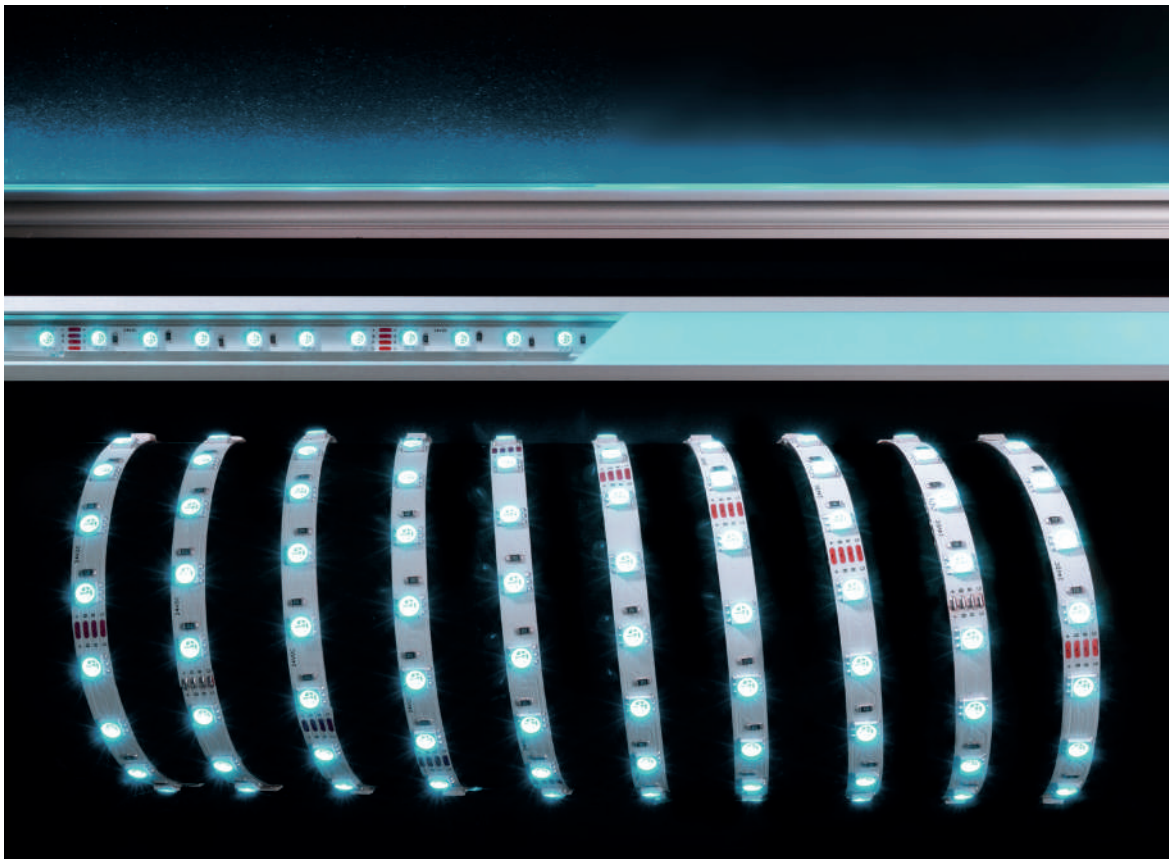

neu



RUBAN LED

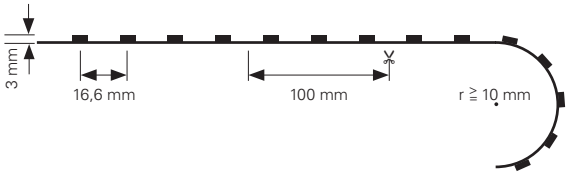

- L x L x H: 5000 x 8 x 3 mm
- Rangées de LED: 1
- Fixation: adhésif double face
- Rayon de pliage: ≧ 10 mm
- Segment de découpe: 100 mm / 6 LED
- Raccordement ruban: 4 fils [3x V-, V+]

Revêtement **NANO** [Effet Lotus]
L'eau pèrle, prenant toutes les particules de saleté sur la surface avec elle.

840262 RGB 450 - 630 nm 300 LED 62 W 2000 lm / Ruban 433 lm / Mètre **129,95 €**

24 Volt | SMD 5050 | 120° | + − | 3 CH | IP20 | - 15°C + 50°C



neu



RUBAN LED

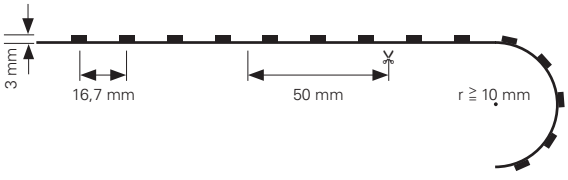

- L x L x H: 5000 x 10 x 3 mm
- Rangées de LED: 1
- Fixation: adhésif double face
- Rayon de pliage: ≧ 10 mm
- Segment de découpe: 50 mm / 3 LED
- Raccordement ruban: 4 fils [3x V-, V+]

Revêtement **NANO** [Effet Lotus]
L'eau pèrle, prenant toutes les particules de saleté sur la surface avec elle.

840251 RGB 450 - 630 nm 300 LED 40 W 1550 lm / Ruban 433 lm / Mètre **149,95 €**

12 Volt | SMD 5050 | 120° | 3 CH | IP44 | - 15°C + 50°C



RUBAN LED

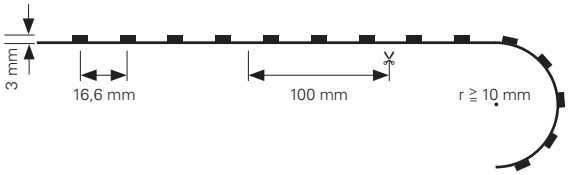

- L x L x H: 5000 x 8 x 3 mm
- Rangées de LED: 1
- Fixation: adhésif double face
- Rayon de pliage: ≧ 10 mm
- Segment de découpe: 100 mm / 6 LED
- Raccordement ruban: 4 fils [3x V-, V+]

Revêtement **NANO** [Effet Lotus]
L'eau pèrle, prenant toutes les particules de saleté sur la surface avec elle.

840264 RGB 540 - 630 nm 300 LED 62 W 2000 lm / Ruban 400 lm / Mètre **139,95 €**

24 Volt | SMD 5050 | 120° | 3 CH | IP44 | - 15°C + 50°C



RUBAN LED

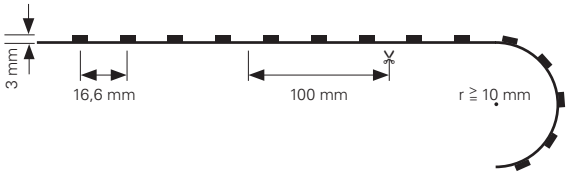

- L x L x H: 5000 x 10 x 3 mm
- Rangées de LED: 1
- Fixation: adhésif double face
- Rayon de pliage: ≧ 10 mm
- Segment de découpe: 100 mm / 6 LED
- Raccordement ruban: 4 fils [3x V-, V+]

Revêtement **NANO** [Effet Lotus]
L'eau pèrle, prenant toutes les particules de saleté sur la surface avec elle.

840255 RGB 450 - 630 nm 300 LED 60 W 2000 lm / Ruban 400 lm / Mètre **139,95 €**

24 Volt | SMD 5050 | 120° | 3 CH | IP44 | - 15°C + 50°C



RUBAN LED

- L x L x H: 5000 x 15 x 5,5 mm
- Rangées de LED: 1
- Fixation: Set de Montage inclus
- Rayon de pliage: ≧ 10 mm
- Segment de découpe: 62,5 mm / 6 LED
- Raccordement ruban: 4 fils [3x V-, V+]

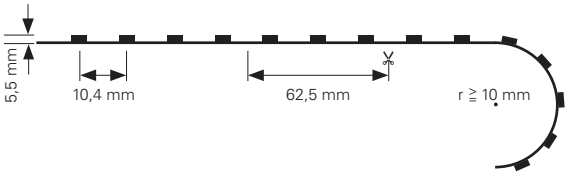

840148 RGB 450 - 630 nm 480 LED 65 W 2600 lm / Ruban 520 lm / Mètre **189,95 €**

24 Volt | SMD 5050 | 120° | + − | 3 CH | IP67 | - 15°C + 50°C | M M



RUBAN LED

- L x L x H: 5000 x 13 x 6 mm
- Rangées de LED: 1
- Fixation: Set de Montage inclus
- Rayon de pliage: ≧ 10 mm
- Segment de découpe: 50 mm / 3 LED
- Raccordement ruban: 4 fils [3x V-, V+]

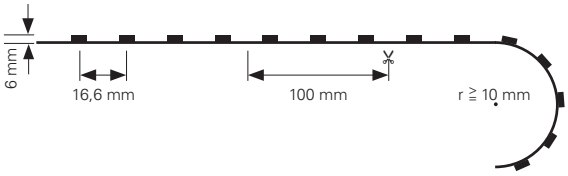

840256 RGB 450 - 630 nm 300 LED 60 W 2000 lm / Ruban 400 lm / Mètre **159,95 €**

24 Volt | SMD 5050 | 120° | + − | 3 CH | IP67 | - 15°C + 50°C | M M

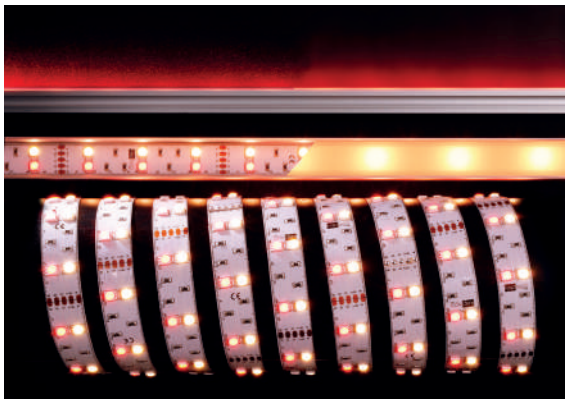

■ □ □ □

R G B W

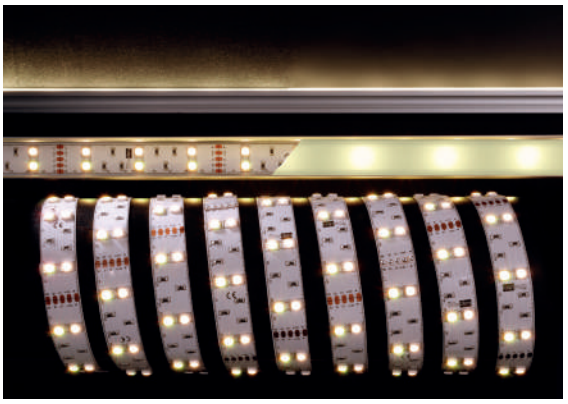

□ □ □ ■

R G B **WW**

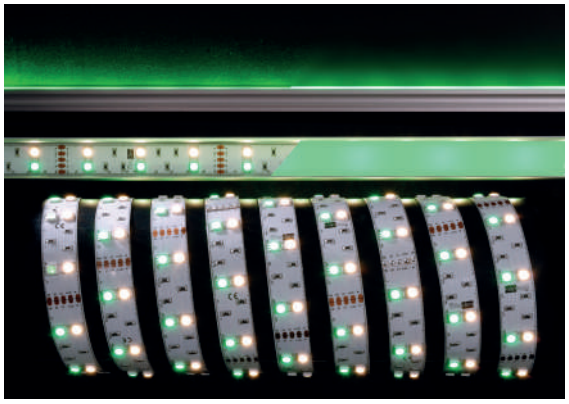

□ ■ □ □

R **G** B W

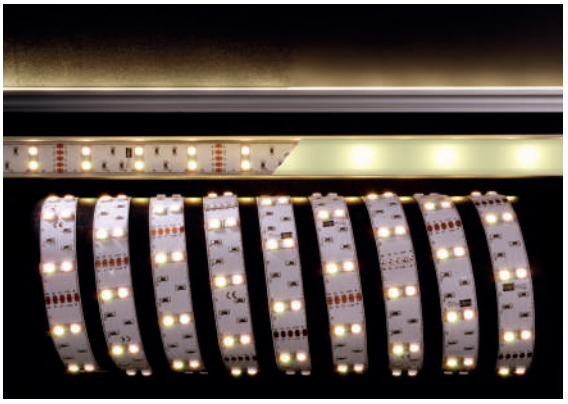

□ □ □ ■

R G B **NW**

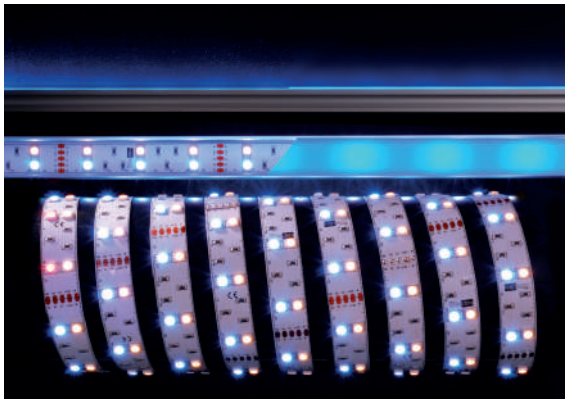

□ □ ■ □

R G **B** W

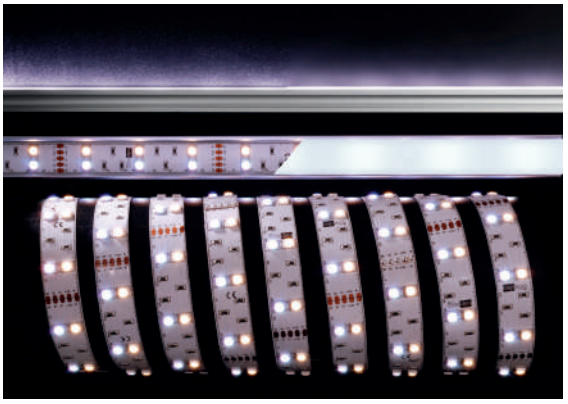

□ □ □ ■

R G B **CW**

RGB VARIANTES DE MÉLANGE

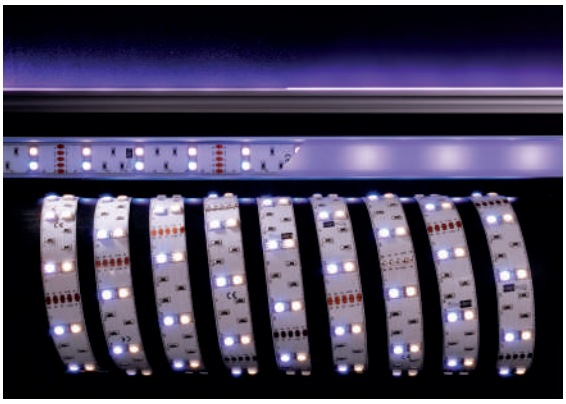

R G **B** W

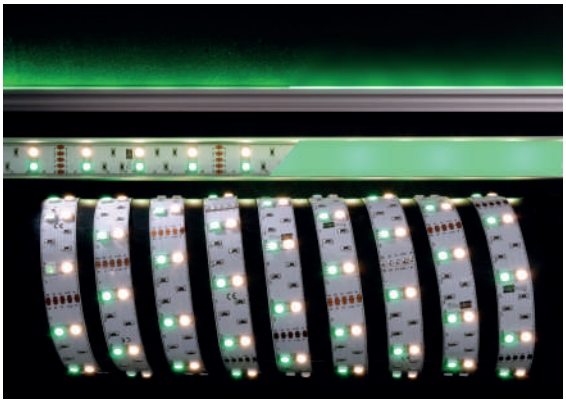

R **G** **B** W

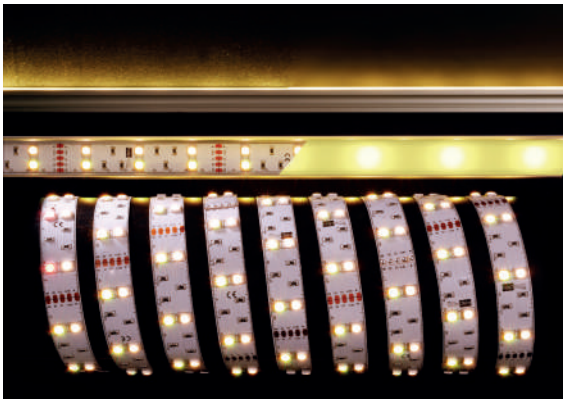

R **G** B **W**

4 CANAUX

Qu'il s'agisse d'une lumière colorée, d'un blanc lumière du jour ou d'un blanc chaud et chaleureux, en plus du mélange de couleurs RVB, ces rubans offrent également la possibilité de mélanger des tons blancs.

Largeur	Tension d'alimentation	Puissance / m	Couleur de la lumière	Température de couleur	Flux lumineux / m	LED / m	Longueur	classe de protection	Article	Page
10 mm	24V DC	14,0 W	RGB WW	3000 K	580 lm	60	5000 mm	IP20	840236	764
10 mm	24V DC	14,0 W	RGB NW	4000 K	590 lm	60	5000 mm	IP20	840237	764
10 mm	24V DC	14,0 W	RGB CW	6200 K	600 lm	60	5000 mm	IP20	840238	764
12 mm	24V DC	13,0 W	RGB WW	3000 K	520 lm	60	5000 mm	IP67	840239	766
12 mm	24V DC	13,0 W	RGB WW	3000 K	540 lm	96	5000 mm	IP20	840144	765
12 mm	24V DC	13,0 W	RGB CW	6200 K	560 lm	60	5000 mm	IP67	840241	766
12 mm	24V DC	14,0 W	RGB WW	1700 K	540 lm	60	5000 mm	IP20	840153	764
12 mm	24V DC	14,0 W	RGB NW	4200 K	520 lm	60	5000 mm	IP67	840240	766
12 mm	24V DC	23,0 W	RGB NW	4200 K	740 lm	96	5000 mm	IP20	840216	765
12 mm	24V DC	23,0 W	RGB CW	6200 K	740 lm	96	5000 mm	IP20	840217	765
15 mm	24V DC	13,0 W	RGB WW	2800 K	470 lm	96	5000 mm	IP67	840145	768
15 mm	24V DC	23,0 W	RGB NW	4200 K	680 lm	96	5000 mm	IP67	840218	769
15 mm	24V DC	23,0 W	RGB CW	6200 K	700 lm	96	5000 mm	IP67	840219	769





RUBAN LED

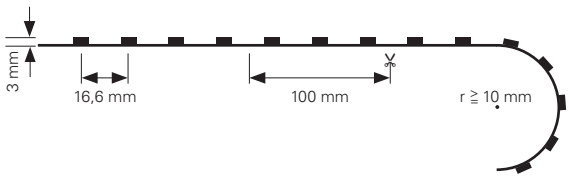

- L x L x H: 5000 x 10 x 3 mm
- Rangées de LED: 1
- Fixation: adhésif double face
- Rayon de pliage: ≧ 10 mm
- Segment de découpe: 100 mm / 6 LED
- Raccordement ruban: 5 fils [4x V-, V+]

840236	RGB	WW	3000 K	450 - 630 nm	300 LED	70 W	2900 lm / Ruban	580 lm / Mètre	**149,95 €**
840237	RGB	NW	4000 K	487 nm	300 LED	70 W	2950 lm / Ruban	590 lm / Mètre	**149,95 €**
840238	RGB	CW	6200 K	450 - 630 nm	300 LED	70 W	3000 lm / Ruban	600 lm / Mètre	**149,95 €**





RUBAN LED

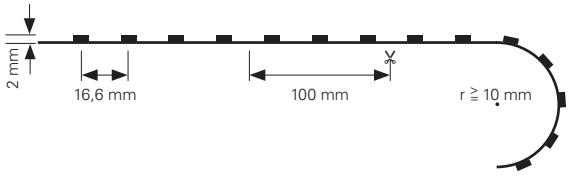

- L x L x H: 5000 x 12 x 2 mm
- Rangées de LED: 1
- Fixation: adhésif double face
- Rayon de pliage: ≧ 10 mm
- Segment de découpe: 100 mm / 6 LED
- Raccordement ruban: 5 fils [4x V-, V+]

840153	RGB	A	1700 K	450 - 630 nm	300 LED	70 W	2700 lm / Ruban	540 lm / Mètre	**149,95 €**





RUBAN LED

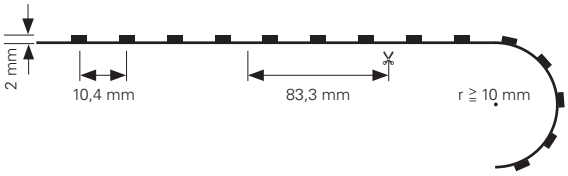

- L x L x H: 5000 x 12 x 2 mm
- Rangées de LED: 1
- Fixation: adhésif double face
- Rayon de pliage: ≧ 10 mm
- Segment de découpe: 83,3 mm / 8 LED
- Raccordement ruban: 5 fils [4x V-, V+]

840144	RGB	WW	3000 K	450 - 630 nm	480 LED	65 W	2700 lm / Ruban	540 lm / Mètre	**173,95 €**

24 Volt | SMD 5050 | 120° | Ra>90 | 4 CH | IP20 | - 15°C + 50°C



RUBAN LED

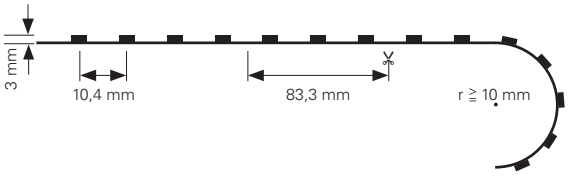

- L x L x H: 5000 x 12 x 3 mm
- Rangées de LED: 1
- Fixation: adhésif double face
- Rayon de pliage: ≧ 10 mm
- Segment de découpe: 83,3 mm / 8 LED
- Raccordement ruban: 5 fils [4x V-, V+]

840216	RGB	NW	4200 K	450 - 630 nm	480 LED	115 W	3700 lm / Ruban	740 lm / Mètre	**173,95 €**
840217	RGB	CW	6200 K	450 - 630 nm	480 LED	115 W	3700 lm / Ruban	740 lm / Mètre	**173,95 €**

24 Volt | SMD 5050 | 120° | Ra>90 | 4 CH | IP20 | - 15°C + 50°C



RUBAN LED

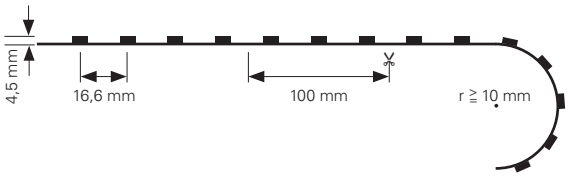

- L x L x H: 5000 x 12 x 4,5 mm
- Rangées de LED: 1
- Fixation: Set de Montage inclus
- Rayon de pliage: ≧ 10 mm
- Segment de découpe: 100 mm / 6 LED
- Raccordement ruban: 5 fils [4x V-, V+]

840240	RGB	NW	4200 K	450 - 630 nm	300 LED	70 W	2600 lm / Ruban	520 lm / Mètre	**179,95 €**
840241	RGB	CW	6200 K	450 - 630 nm	300 LED	65 W	2800 lm / Ruban	560 lm / Mètre	**179,95 €**

24 Volt | SMD 5050 | 120° | + − | 4 CH | IP67 | - 15°C + 50°C | M M



RUBAN LED

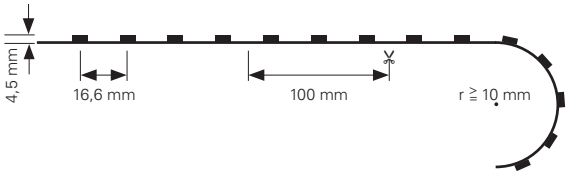

- L x L x H: 5000 x 12 x 4,5 mm
- Rangées de LED: 1
- Fixation: Set de Montage inclus
- Rayon de pliage: ≧ 10 mm
- Segment de découpe: 100 mm / 6 LED
- Raccordement ruban: 5 fils [4x V-, V+]

840239	RGB	WW	3000 K	450 - 630 nm	300 LED	65 W	2600 lm / Ruban	520 lm / Mètre	**179,95 €**

24 Volt | SMD 5050 | 120° | + − | 4 CH | IP67 | - 15°C + 50°C







RUBAN LED

- L x L x H: 5000 x 15 x 5,5 mm
- Rangées de LED: 1
- Fixation: Set de Montage inclus
- Rayon de pliage: ≥ 10 mm
- Segment de découpe: 83,3 mm / 8 LED
- Raccordement ruban: 5 fils [4x V-, V+]

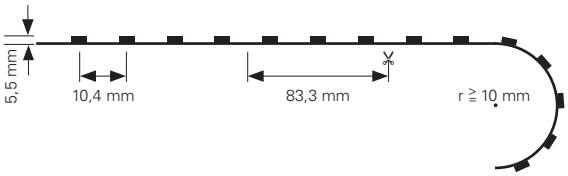

840145 RGB WW 2800 K 450 - 630 nm 480 LED 65 W 2350 lm / Ruban 470 lm / Mètre **199,95 €**

24 Volt | SMD 5050 | 120° | + − | 4 CH | IP67 | - 15°C + 50°C | W W

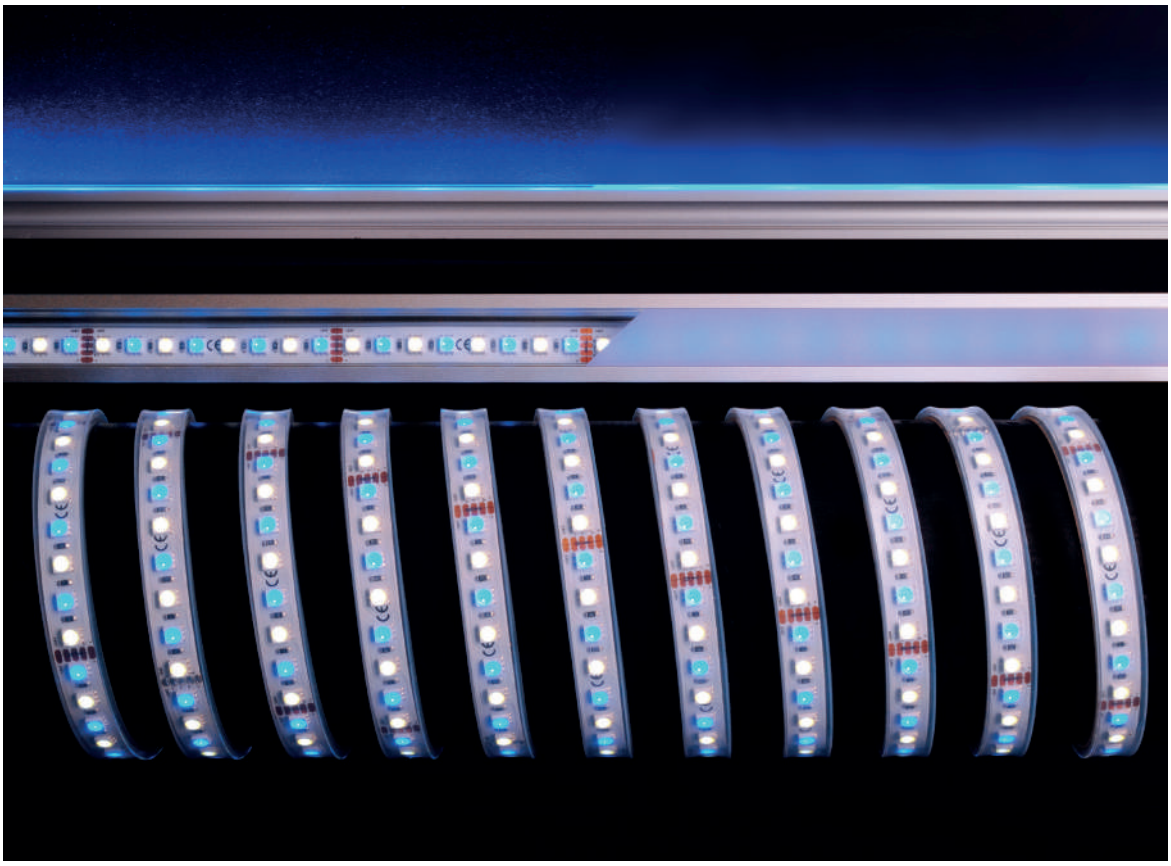



RUBAN LED

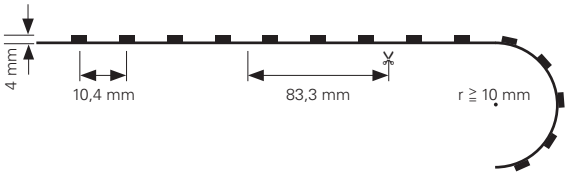

- L x L x H: 5000 x 15 x 4 mm
- Rangées de LED: 1
- Fixation: Set de Montage inclus
- Rayon de pliage: ≧ 10 mm
- Segment de découpe: 83,3 mm / 8 LED
- Raccordement ruban: 5 fils [4x V-, V+]

840218	RGB	NW	4200 K	450 - 630 nm	480	LED	115 W	3400 lm / Ruban	680 lm / Mètre	**199,95 €**
840219	RGB	CW	6200 K	450 - 630 nm	480	LED	115 W	3500 lm / Ruban	700 lm / Mètre	**199,95 €**

24 Volt | SMD 5050 | 120° | + − | 4 CH | IP67 | - 15°C + 50°C | M M



Avec le soutien aimable de Licht von Klein / www.licht-von-klein.de

D LENSE LINE

Grâce au nouveau design de ces rubans LED spécialement conçus avec des lentilles au premier plan dans différents angles de rayonnement, vous pourrez à l'avenir créer des lumières individuelles semblables à un Wallwasher. Vous déterminez la longueur et l'angle de rayonnement. Il n'y a jamais eu autant de liberté de conception.

neu



D LENSE LINE

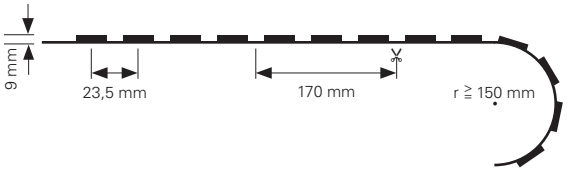

- L x L x H: 5000 x 21 x 9 mm
- Rangées de LED: 1
- Fixation: adhésif double face
- Rayon de pliage: ≧ 150 mm
- Segment de découpe: 170 mm / 7 LED
- Installation: Câble d'alimentation/Alimentation secondaire bilaterale 3m
- Raccordement ruban: 2 fils [V-, V+]

840298	WW	3000 K	210 LED	60 W	3800 lm / Ruban	760 lm / Mètre	45°	**289,95 €**
840297	WW	3000 K	210 LED	60 W	3800 lm / Ruban	760 lm / Mètre	10°	**289,95 €**

24 Volt | SMD 2835 | Ra>94 | + − | 1 CH | IP67 | - 15°C + 50°C | M M

neu



D LENSE LINE

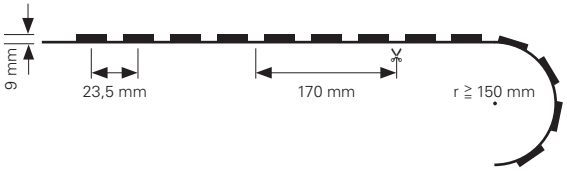

- L x L x H: 5000 x 21 x 9 mm
- Rangées de LED: 1
- Fixation: adhésif double face
- Rayon de pliage: ≧ 150 mm
- Segment de découpe: 170 mm / 7 LED
- Installation: Câble d'alimentation/Alimentation secondaire bilaterale 3m
- Raccordement ruban: 4 fils [3x V-, V+]

840300	RGB	470-620 nm	210 LED	35 W	1130 lm / Ruban	226 lm / Mètre	45°	**299,95 €**
840299	RGB	470-620 nm	210 LED	35 W	1130 lm / Ruban	226 lm / Mètre	10°	**299,95 €**

24 Volt | SMD 3535 | + − | 3 CH | IP67 | - 15°C + 50°C | M M


THALGO



D FLEX LINE

Avec la nouvelle série D FLEX LINE de très haute qualité, DEKO-LIGHT dispose dans son portefeuille de bandes LED flexibles qui, grâce à leur structure spécifique, fournissent un éclairage homogène et sans point lumineux. À cet effet, les bandes D FLEX LINE sont entièrement moulées dans du polyuréthane résistant à la lumière. Qu'il s'agisse de comptoirs ronds, de meubles, de mobiliers de toutes sortes, d'enseignes publicitaires ou d'objets dans le secteur de l'événementiel et de la restauration, ces bandes sont idéales à chaque fois que des formes rondes ou courbes doivent être mises en valeur et qu'une lumière linéaire homogène, semblable à celle d'un néon, est nécessaire. Elles sont disponibles dans deux directions de rayonnement, grâce à la possibilité de flexion vers le côté ou vers le haut.

Les versions IP68 des rubans peuvent également être installées dans l'eau jusqu'à une profondeur de 2 m. Par conséquent, l'utilisation des bandes « D Flex Line » est pratiquement illimitée. Les différents types se distinguent par leur taille, leur puissance, la couleur de la lumière et la direction de sortie de la lumière et ils sont parfaitement complétés par les profilés de montage/supports de fixation disponibles en option. Ceux-ci permettent un montage optimal, adapté aux situations de montage respectives des bandes.

Étendue de la livraison: Toutes les rubans sont fournis avec un kit de montage comprenant plusieurs clips de montage individuels, deux embouts supplémentaires et un câble d'alimentation de 3 m de long des deux côtés. Chaque ruban peut être coupé 1 fois [marques de coupe sur le ruban] et assemblé en 2 rubans simples en utilisant les embouts fournis.

neu

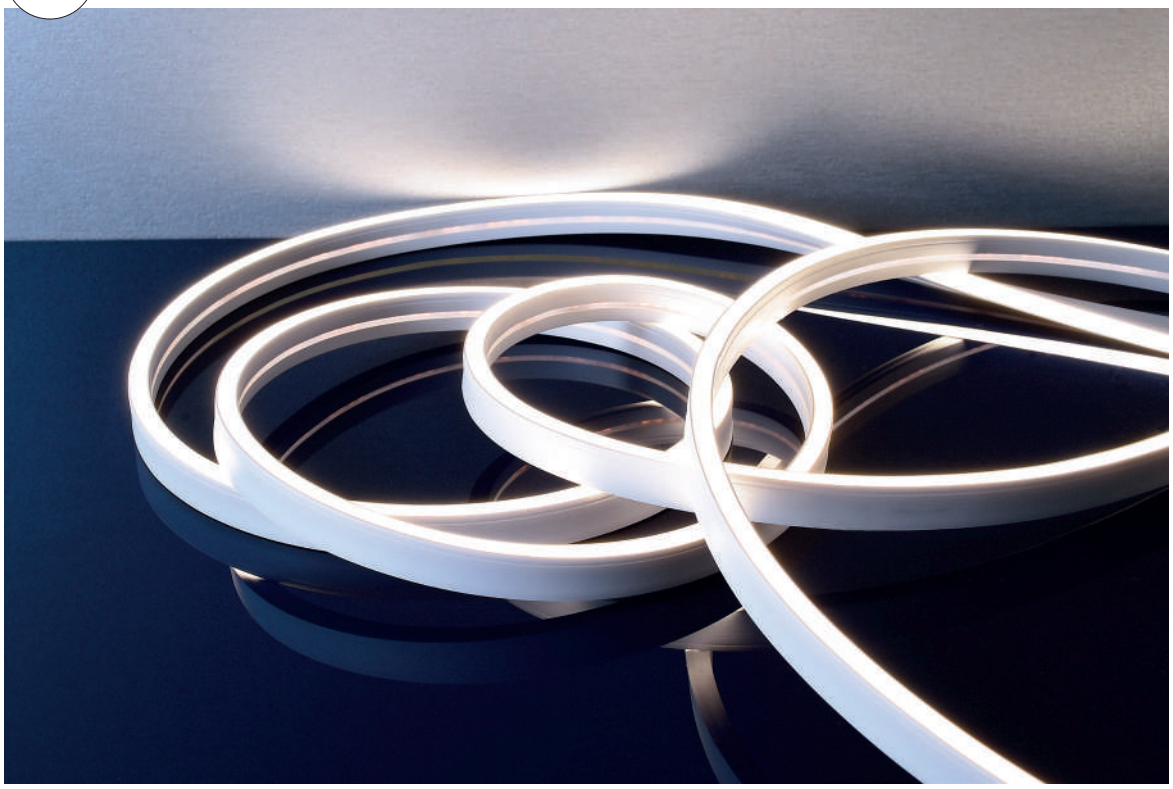

D FLEX LINE MINI SIDE-VIEW

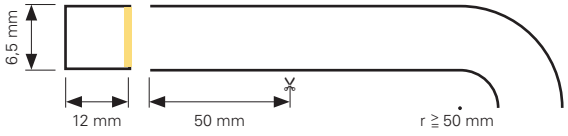

- L x L x H: 5000 x 12 x 6,5 mm
- Rangées de LED: 1
- Fixation: 1 Set de montage inclus [10 clips en inox, 20 vis, 2 embouts] ou plusieus sets supplementaires en option
- Rayon de pliage: ≧ 50 mm
- Segment de découpe: 50 mm / 6 LED
- Installation: Câble d'alimentation/Alimentation secondaire bilaterale 3m
- Raccordement ruban: 2 fils [V-, V+]

840277	WW	3000 K	600 LED	35 W	670 lm / Ruban	134 lm / Mètre	**299,95 €**

24 Volt | SMD 3014 | Ra>80 | 112° | 1 CH | IP44 | -25°C +45°C

Accessoires de Montage

930443	Profilé | Aluminium | L: 1000 mm	**10,95 €**
930444	Flex-Profilé | Aluminium | L: 500 mm	**19,95 €**
930530	Set de montage [1 set est llivré avec le ruban]	**8,95 €**
930104	Colle de scellage [par ex. pour le collage du diffuseur]	**37,95 €**

neu



D FLEX LINE MINI SIDE-VIEW

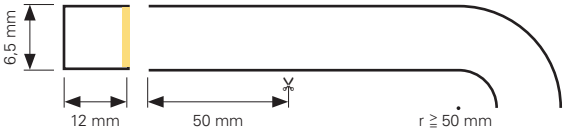

- L x L x H: 5000 x 12 x 6,5 mm
- Rangées de LED: 1
- Fixation: 1 Set de montage inclus [10 clips en inox, 20 vis, 2 embouts] ou plusieus sets supplementaires en option
- Rayon de pliage: ≧ 50 mm
- Segment de découpe: 50 mm / 6 LED
- Installation: Câble d'alimentation/Alimentation secondaire bilaterale 3m
- Raccordement ruban: 4 fils [3x V-, V+]

840281	RGB	460-620 nm	600 LED	35 W	235 lm / Ruban	47 lm / Mètre	**299,95 €**

24 Volt | SMD 4040 | Ra>80 | 112° | 3 CH | IP44 | - 25°C + 45°C

Accessoires de Montage

930443	Profilé | Aluminium | L: 1000 mm	**10,95 €**
930444	Flex-Profilé | Aluminium | L: 500 mm	**19,95 €**
930530	Set de montage [1 set est llivré avec le ruban]	**8,95 €**
930104	Colle de scellage [par ex. pour le collage du diffuseur]	**37,95 €**

neu

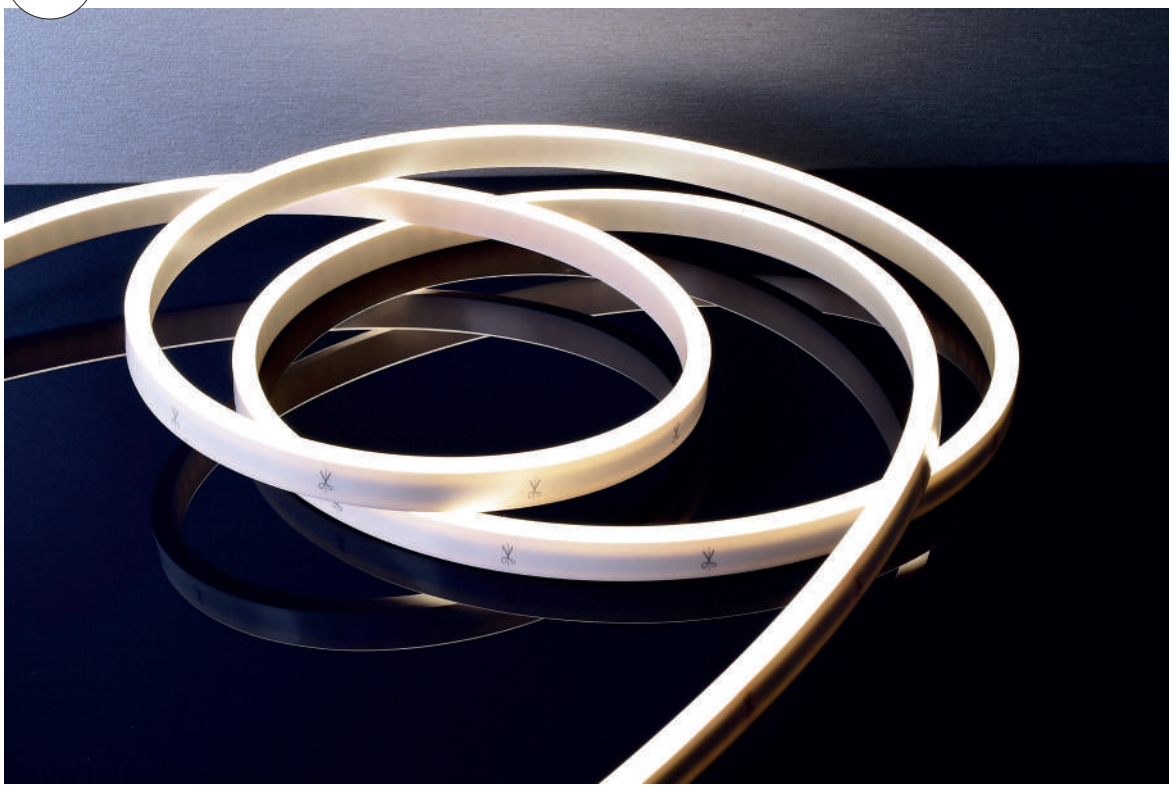

D FLEX LINE MINI SIDE-VIEW

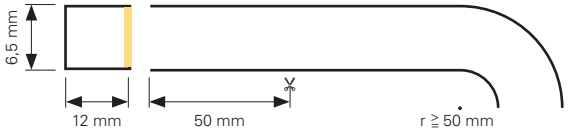

- L x L x H: 5000 x 12 x 6,5 mm
- Rangées de LED: 1
- Fixation: 1 Set de montage inclus [10 clips en inox, 20 vis, 2 embouts] ou plusieus sets supplementaires en option
- Rayon de pliage: ≧ 50 mm
- Segment de découpe: 50 mm / 6 LED
- Installation: Câble d'alimentation/Alimentation secondaire bilaterale 3m
- Raccordement ruban: 2 fils [V-, V+]

840283	WW	3000 K	600 LED	35 W	1380 lm / Ruban	276 lm / Mètre	**469,95 €**

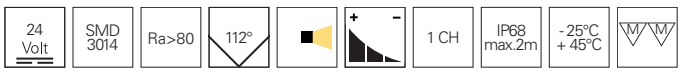

Accessoires de Montage

930443	Profilé | Aluminium | L: 1000 mm	**10,95 €**
930444	Flex-Profilé | Aluminium | L: 500 mm	**19,95 €**
930530	Set de montage [1 set est llivré avec le ruban]	**8,95 €**
930104	Colle de scellage [par ex. pour le collage du diffuseur]	**37,95 €**

neu

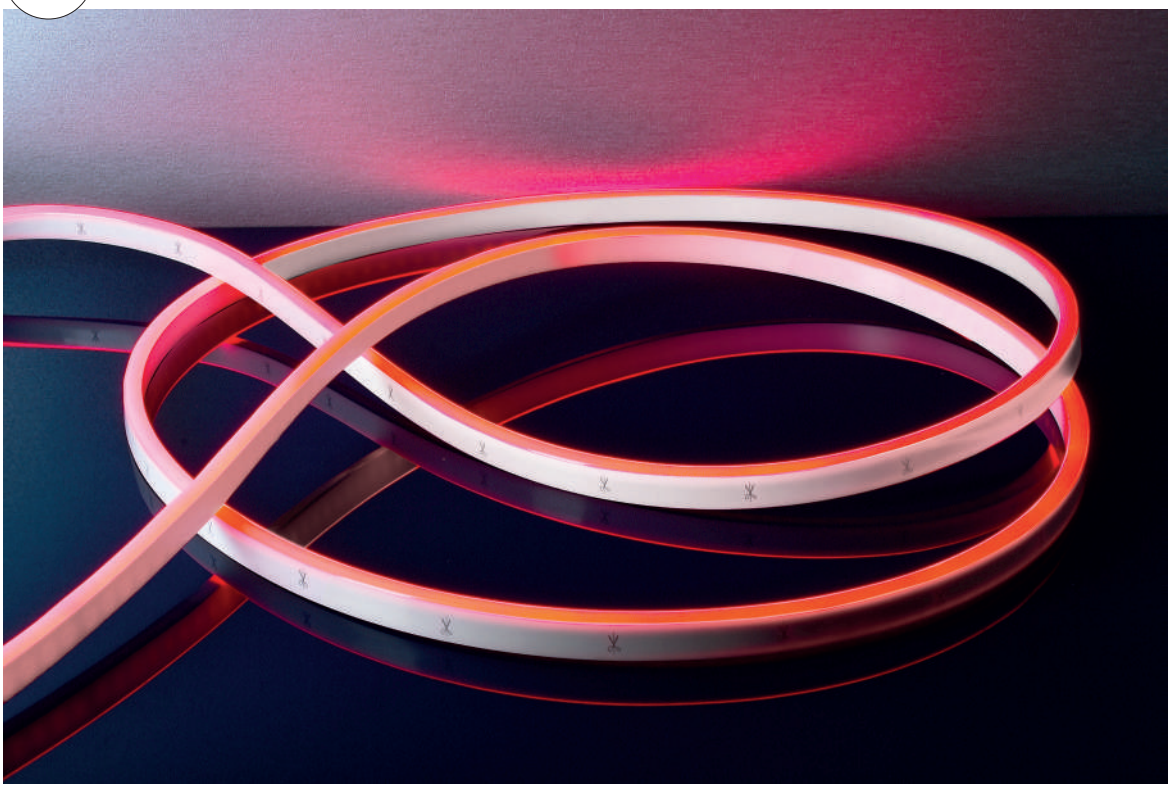

D FLEX LINE MINI SIDE-VIEW

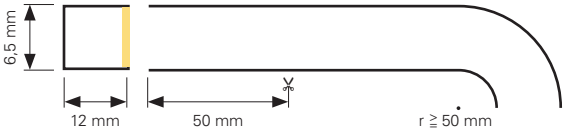

- L x L x H: 5000 x 12 x 6,5 mm
- Rangées de LED: 1
- Fixation: 1 Set de montage inclus [10 clips en inox, 20 vis, 2 embouts] ou plusieus sets supplementaires en option
- Rayon de pliage: ≧ 50 mm
- Segment de découpe: 50 mm / 6 LED
- Installation: Câble d'alimentation/Alimentation secondaire bilaterale 3m
- Raccordement ruban: 4 fils [3x V-, V+]

840284	RGB	460-620 nm	600 LED	35 W	430 lm / Ruban	86 lm / Mètre	**469,95 €**

24 Volt | SMD 4040 | Ra>80 | 112° | + − | 3 CH | IP68 max.2m | - 25°C + 45°C

Accessoires de Montage

930443	Profilé | Aluminium | L: 1000 mm	**10,95 €**
930444	Flex-Profilé | Aluminium | L: 500 mm	**19,95 €**
930530	Set de montage [1 set est llivré avec le ruban]	**8,95 €**
930104	Colle de scellage [par ex. pour le collage du diffuseur]	**37,95 €**

* neu

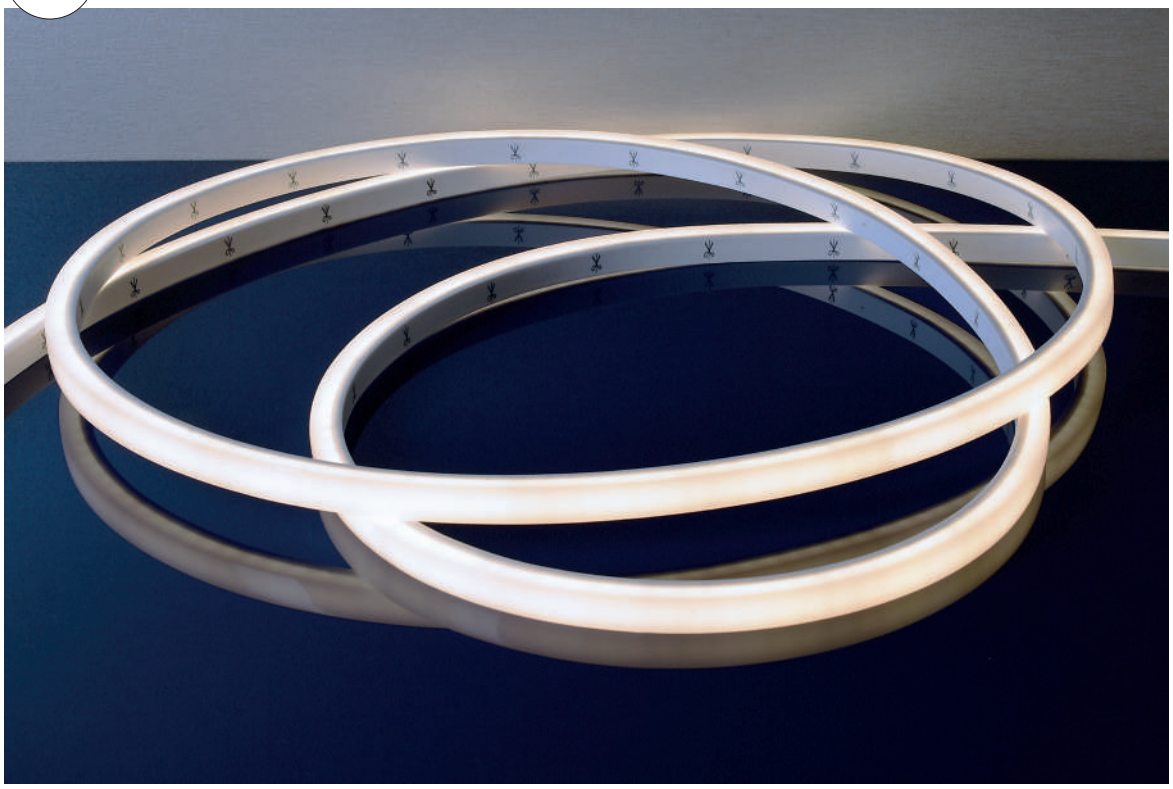

D FLEX LINE TOP-VIEW

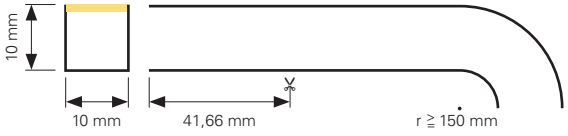

- L x L x H: 5000 x 10 x 10 mm
- Rangées de LED: 1
- Fixation: 1 Set de montage inclus [10 clips en inox, 20 vis, 2 embouts] ou plusieus sets supplementaires en option
- Rayon de pliage: ≧ 150 mm
- Segment de découpe: 41,66 mm / 6 LED
- Installation: Câble d'alimentation/Alimentation secondaire bilaterale 3m
- Raccordement ruban: 2 fils [V-, V+]

840285	WW	3000 K	720 LED	50 W	3105 lm / Ruban	621 lm / Mètre	**469,95 €**



Accessoires de Montage

930446	Profilé | Aluminium | L: 1000 mm	**12,95 €**
930445	Profilé | Plastique | L: 1000 mm	**9,95 €**
930531	Set de montage [1 set est llivré avec le ruban]	**8,95 €**
930104	Colle de scellage [par ex. pour le collage du diffuseur]	**37,95 €**

neu

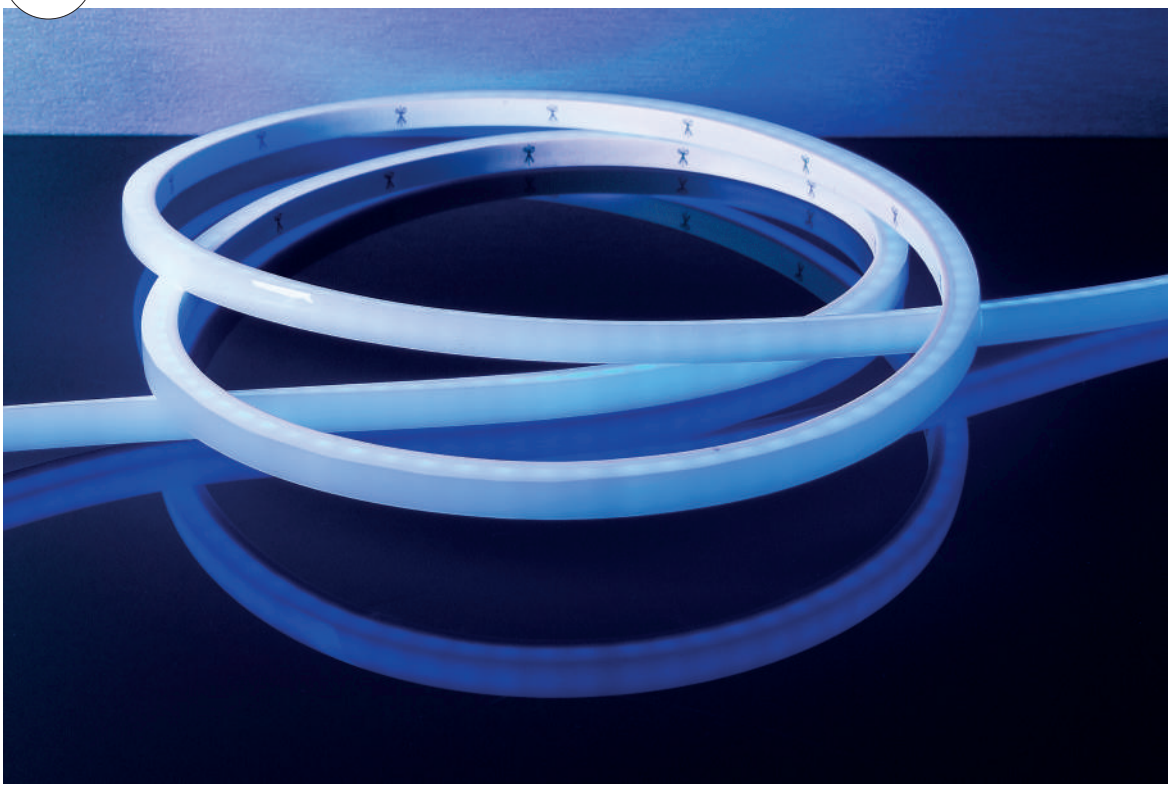

D FLEX LINE TOP-VIEW

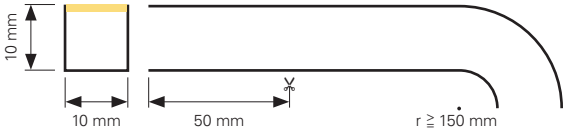

- L x L x H: 5000 x 10 x 10 mm
- Rangées de LED: 1
- Fixation: 1 Set de montage inclus [10 clips en inox, 20 vis, 2 embouts] ou plusieus sets supplementaires en option
- Rayon de pliage: ≧ 150 mm
- Segment de découpe: 50 mm / 6 LED
- Installation: Câble d'alimentation/Alimentation secondaire bilaterale 3m
- Raccordement ruban: 4 fils [3x V-, V+]

840286	RGB	460-620 nm	600 LED	43 W	1095 lm / Ruban	219 lm / Mètre	**469,95 €**



Accessoires de Montage

930446	Profilé | Aluminium | L: 1000 mm	**12,95 €**
930445	Profilé | Plastique | L: 1000 mm	**9,95 €**
930531	Set de montage [1 set est llivré avec le ruban]	**8,95 €**
930104	Colle de scellage [par ex. pour le collage du diffuseur]	**37,95 €**

neu

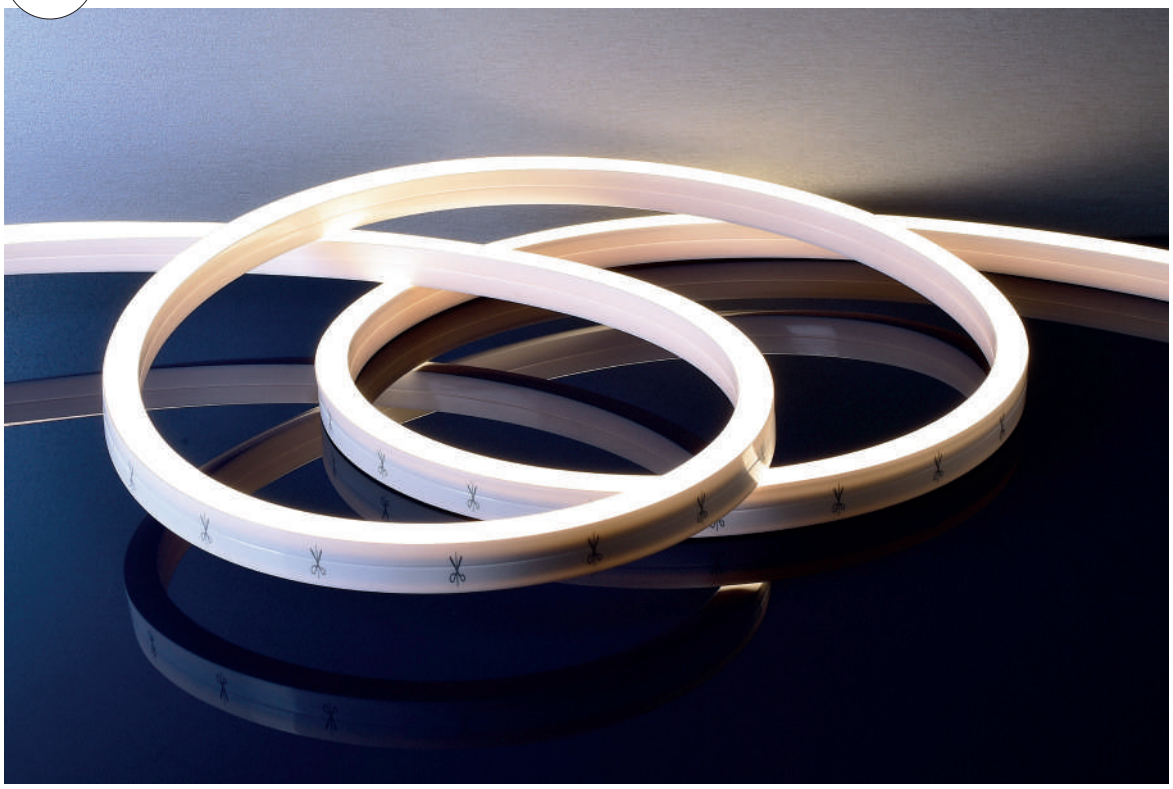

D FLEX LINE SIDE-VIEW

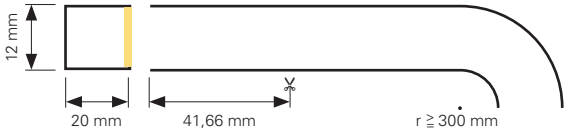

- L x L x H: 5000 x 20 x 12 mm
- Rangées de LED: 1
- Fixation: 1 Set de montage inclus [10 clips en inox, 20 vis, 2 embouts] ou plusieus sets supplementaires en option
- Rayon de pliage: ≧ 300 mm
- Segment de découpe: 41,66 mm / 6 LED
- Installation: Câble d'alimentation/Alimentation secondaire bilaterale 3m
- Raccordement ruban: 2 fils [V-, V+]

840287	WW	3000 K	720 LED	53 W	2195 lm / Ruban	439 lm / Mètre	**689,95 €**

24 Volt | SMD 3014 | Ra>80 | 125° | 1 CH | IP68 max.2m | -25°C + 45°C

Accessoires de Montage

930447	Profilé | Aluminium | L: 1000 mm	**12,95 €**
930451	Flex-Profilé | Aluminium | L: 500 mm	**24,95 €**
930532	Set de montage [1 set est llivré avec le ruban]	**8,95 €**
930104	Colle de scellage [par ex. pour le collage du diffuseur]	**37,95 €**

neu

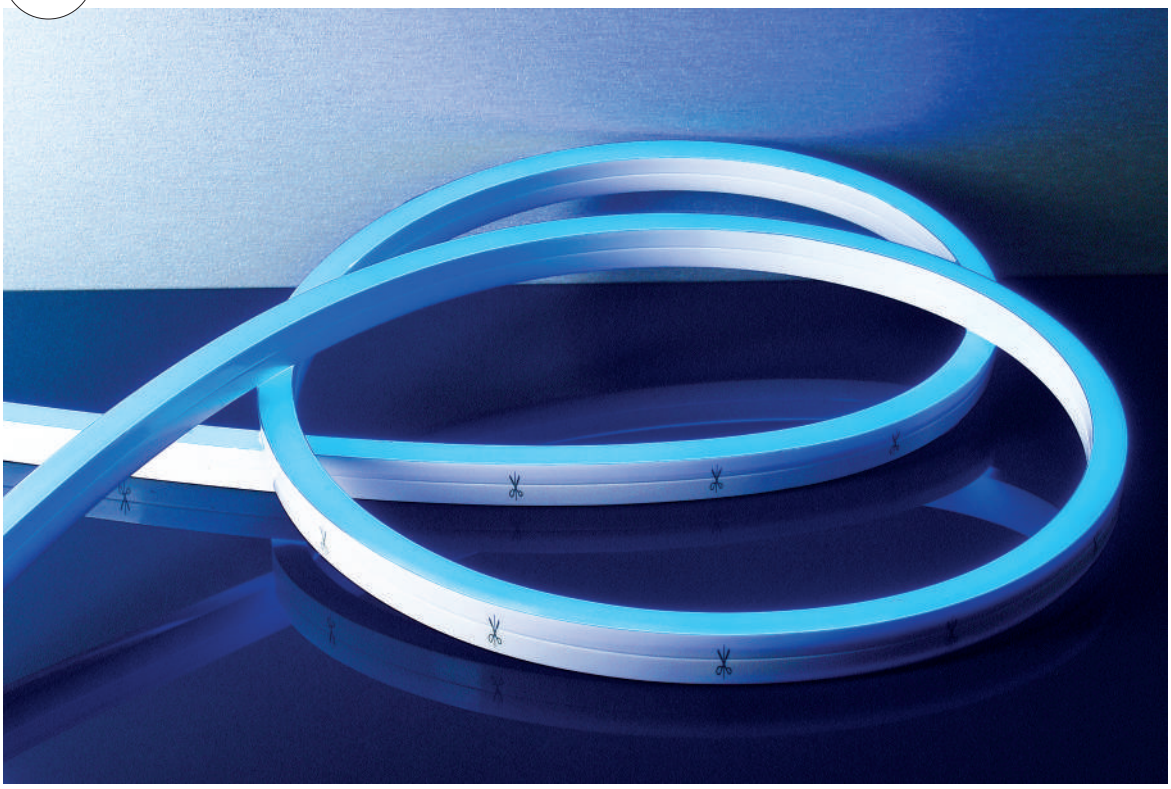

D FLEX LINE SIDE-VIEW

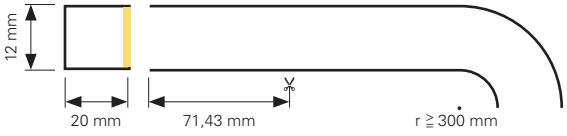

- L x L x H: 5000 x 20 x 12 mm
- Rangées de LED: 1
- Fixation: 1 Set de montage inclus [10 clips en inox, 20 vis, 2 embouts] ou plusieus sets supplementaires en option
- Rayon de pliage: ≧ 300 mm
- Segment de découpe: 71,43 mm / 6 LED
- Installation: Câble d'alimentation/Alimentation secondaire bilaterale 3m
- Raccordement ruban: 5 fils [4x V-, V+]

840290 RGB WW 3200 K 420 LED 42 W 860 lm / Ruban 172 lm / Mètre **689,95 €**

24 Volt | SMD 5050 | Ra>80 | 125° | + − | 4 CH | IP68 max.2m | - 25°C + 45°C

Accessoires de Montage

930447	Profilé | Aluminium | L: 1000 mm	**12,95 €**
930451	Flex-Profilé | Aluminium | L: 500 mm	**24,95 €**
930532	Set de montage [1 set est llivré avec le ruban]	**8,95 €**
930104	Colle de scellage [par ex. pour le collage du diffuseur]	**37,95 €**

neu

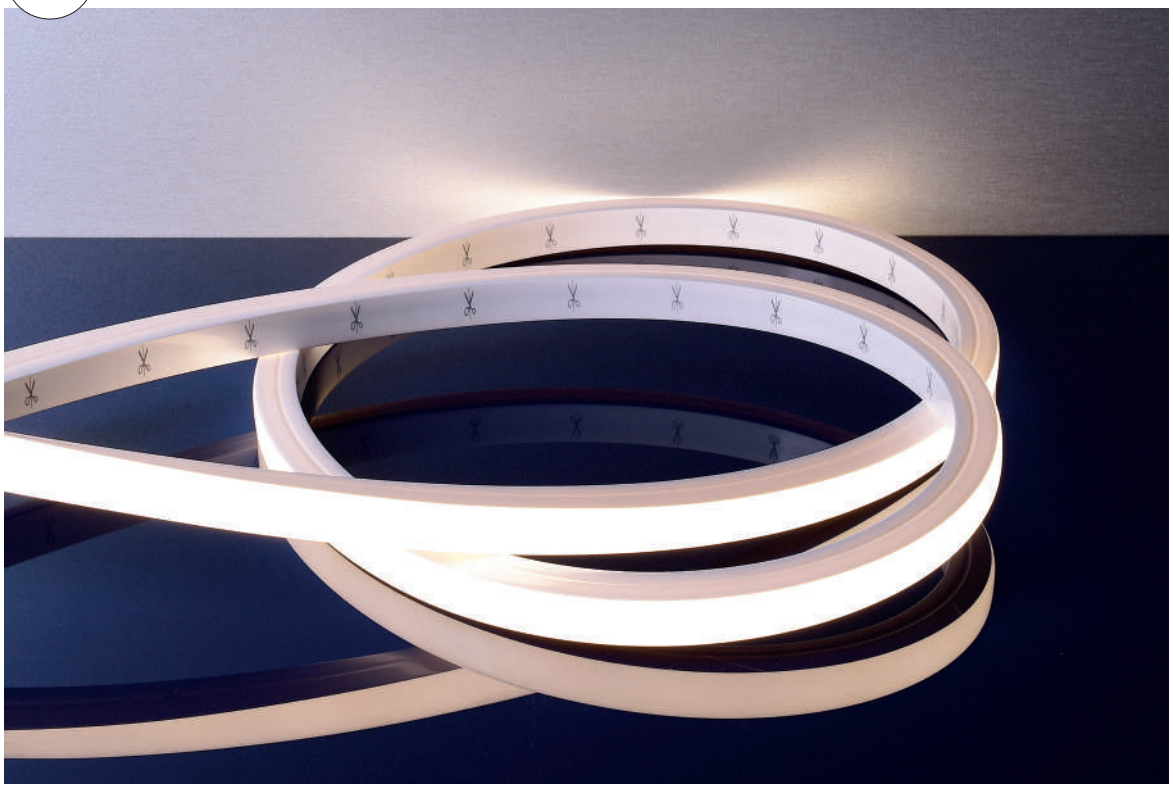

D FLEX LINE TOP-VIEW

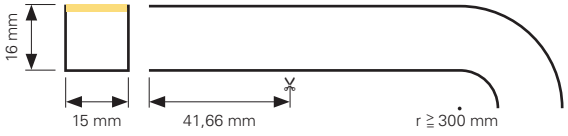

- L x L x H: 5000 x 15 x 16 mm
- Rangées de LED: 1
- Fixation: 1 Set de montage inclus [10 clips en inox, 20 vis, 2 embouts] ou plusieus sets supplementaires en option
- Rayon de pliage: ≧ 300 mm
- Segment de découpe: 41,66 mm / 6 LED
- Installation: Câble d'alimentation/Alimentation secondaire bilaterale 3m
- Raccordement ruban: 2 fils [V-, V+]

840288	WW	3000 K	720 LED	50 W	2870 lm / Ruban	574 lm / Mètre	**689,95 €**

24 Volt | SMD 3014 | Ra>80 | 117° | 1 CH | IP68 max.2m | - 25°C + 45°C

Accessoires de Montage

930448	Profilé | Aluminium | L: 1000 mm	**12,95 €**
930449	Profilé | Plastique | L: 1000 mm	**9,95 €**
930533	Set de montage [1 set est llivré avec le ruban]	**8,95 €**
930104	Colle de scellage [par ex. pour le collage du diffuseur]	**37,95 €**

* neu

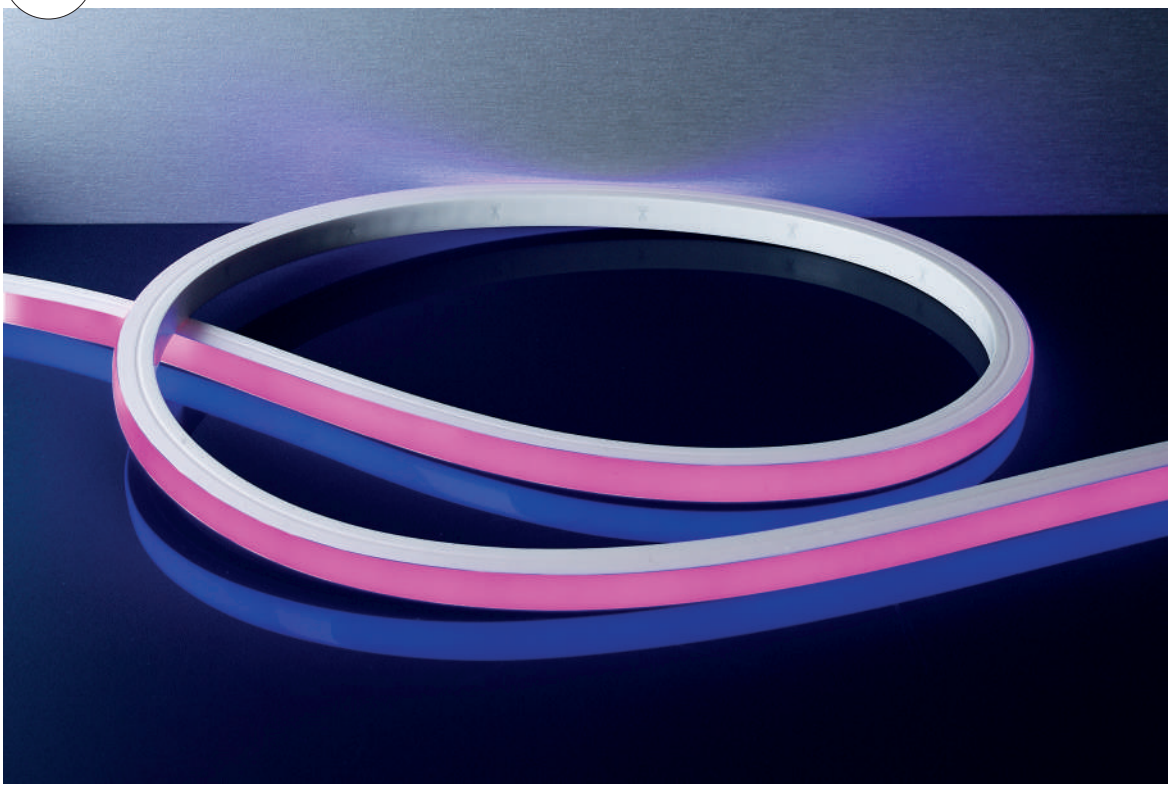

D FLEX LINE TOP-VIEW

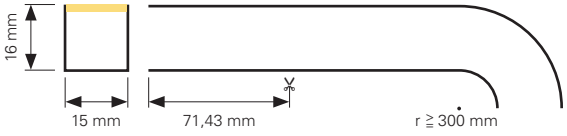

- L x L x H: 5000 x 15 x 16 mm
- Rangées de LED: 1
- Fixation: 1 Set de montage inclus [10 clips en inox, 20 vis, 2 embouts] ou plusieus sets supplementaires en option
- Rayon de pliage: ≧ 300 mm
- Segment de découpe: 71,43 mm / 6 LED
- Installation: Câble d'alimentation/Alimentation secondaire bilaterale 3m
- Raccordement ruban: 5 fils [4x V-, V+]

840289 RGB WW 3200 K 420 LED 43 W 1260 lm / Ruban 252 lm / Mètre **689,95 €**

24 Volt | SMD 5050 | Ra>80 | 117° | + − | 4 CH | IP68 max.2m | - 25°C + 45°C

Accessoires de Montage

930448	Profilé | Aluminium | L: 1000 mm	**12,95 €**
930449	Profilé | Plastique | L: 1000 mm	**9,95 €**
930533	Set de montage [1 set est llivré avec le ruban]	**8,95 €**
930104	Colle de scellage [par ex. pour le collage du diffuseur]	**37,95 €**

LED MODULAR PANEL II 2 X 2

- L x L x H: 65 x 65 x 7 mm
- Matériel | Propriétés: Platine
- Fixation: Plaque de Montage
- Module de Connexion: Câble Relonge
- Nombre max. ensemble: 46
- Espace entre LED: 50 mm
- inclus: 1 x Plaque de Montage
  2 x Câble Relonge
  1 x Câble d'alimentation
  8 x vis

848003	WW	3200 K	581 nm	4 LED	1,5 W	76 lm / Panel	**12,95 €**
848004	CW	6300 K	487 nm	4 LED	1,5 W	74 lm / Panel	**12,95 €**
848005	RGB		460 - 620 nm	4 LED	1,5 W	25 lm / Panel	**12,95 €**
848016	RGB WW	3000 K	460 - 620 nm	4 LED	1,8 W	50 lm / Panel	**12,95 €**

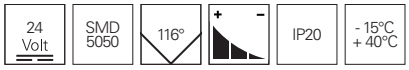

Accessoires

930126	Maintenez le panneau modulaire de clip	97 x 97 x 18 mm	**1,95 €**
930122	Câble Relonge, Panneau modulaire mono-couleur	L: 50 mm	**0,75 €**
930123	Câble Relonge, RGB Panneau modulaire	L: 50 mm	**0,75 €**
930236	Câble Relonge RGBW Panneau modulaire	L: 60 mm	**0,75 €**
930237	Câble Relonge RGBW Panneau modulaire	L: 200 mm	**0,75 €**
930124	Power Câble Panneau modulaire mono-couleur	L: 200 mm	**0,75 €**
930125	Power Câble RGB Panneau modulaire	L: 200 mm	**0,75 €**

848003 | **WW**

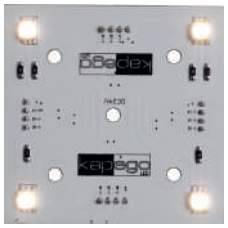

848004 | **CW**

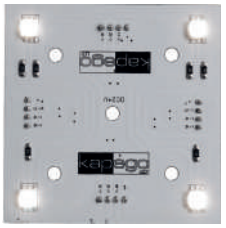

848005 | **RGB**

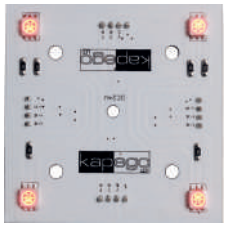

848016 | **RGB** + **WW**

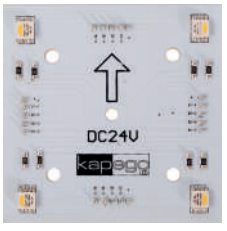

LED MODULAR PANEL II 4 X 4

- L x L x H: 166 x 166 x 7 mm
- Matériel | Propriétés: Platine
- Fixation: Plaque de Montage
- Module de Connexion: Câble Relonge
- Nombre max. ensemble: 12
- Espace entre LED: 50 mm
- inclus: 1 x Plaque de Montage
  2 x Câble Relonge
  1 x Câble d'alimentation
  8 x vis

848006	WW	3200 K	581 nm	16 LED	5,5 W	305 lm / Panel	**24,95 €**
848007	CW	6300 K	487 nm	16 LED	5,5 W	290 lm / Panel	**24,95 €**
848008	RGB		460 - 620 nm	16 LED	5,5 W	109 lm / Panel	**24,95 €**

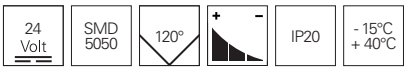

Accessoires

930126	Maintenez le panneau modulaire de clip	97 x 97 x 18 mm	**1,95 €**
930122	Câble Relonge, Panneau modulaire mono-couleur	L: 50 mm	**0,75 €**
930123	Câble Relonge, RGB Panneau modulaire	L: 50 mm	**0,75 €**
930236	Câble Relonge RGBW Panneau modulaire	L: 60 mm	**0,75 €**
930237	Câble Relonge RGBW Panneau modulaire	L: 200 mm	**0,75 €**
930124	Power Câble Panneau modulaire mono-couleur	L: 200 mm	**0,75 €**
930125	Power Câble RGB Panneau modulaire	L: 200 mm	**0,75 €**

848006 | **WW**

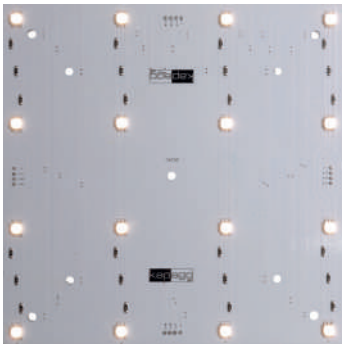

848007 | **CW**

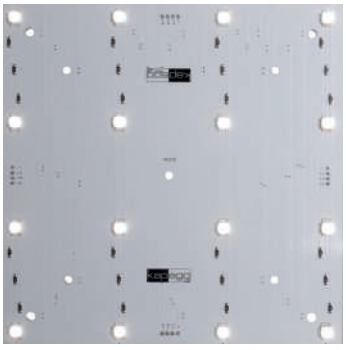

848008 | **RGB**

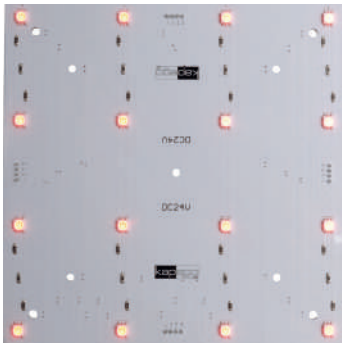



848013 | **WW**

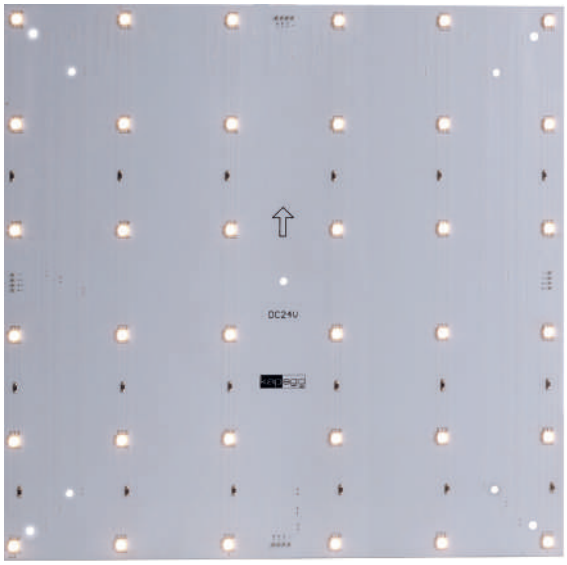

848014 | **CW**

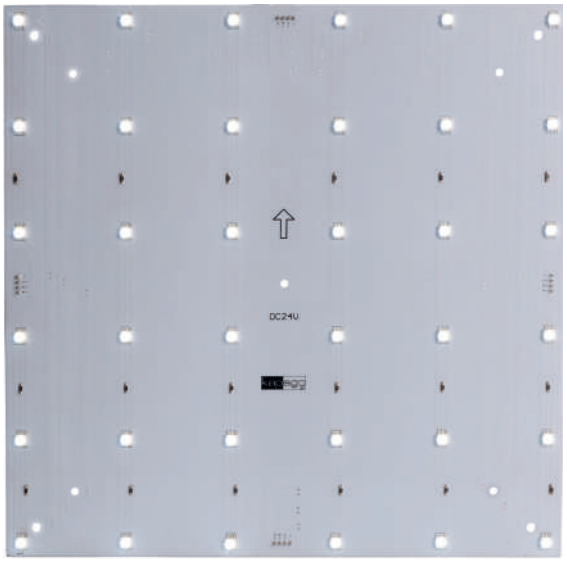

LED MODULAR PANEL II 6 X 6

- L x L x H: 265 x 265 x 9 mm
- Matériel | Propriétés: Platine
- Fixation: Plaque de Montage
- Module de Connexion: Câble Relonge
- Nombre max. ensemble: 12
- Espace entre LED: 50 mm
- inclus: 2 x Plaque de Montage
  2 x Câble Relonge
  1 x Câble d'alimentation
  8 x vis

848013	WW	3200 K	582 nm	36 LED	8 W	685 lm / Panel	**49,95 €**
848014	CW	6500 K	488 nm	36 LED	8 W	680 lm / Panel	**49,95 €**
848015	RGB		460 - 620 nm	36 LED	9W	300 lm / Panel	**49,95 €**
848018	RGB	WW 3000 K	460 - 620 nm	36 LED	11 W	500 lm / Panel	**49,95 €**

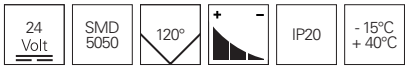

Accessoires

930126	Maintenez le panneau modulaire de clip	97 x 97 x 18 mm	**1,95 €**
930122	Câble Relonge, Panneau modulaire mono-couleur	L: 50 mm	**0,75 €**
930123	Câble Relonge, RGB Panneau modulaire	L: 50 mm	**0,75 €**
930236	Câble Relonge RGBW Panneau modulaire	L: 60 mm	**0,75 €**
930237	Câble Relonge RGBW Panneau modulaire	L: 200 mm	**0,75 €**
930124	Power Câble Panneau modulaire mono-couleur	L: 200 mm	**0,75 €**
930125	Power Câble RGB Panneau modulaire	L: 200 mm	**0,75 €**

848015 | **RGB**

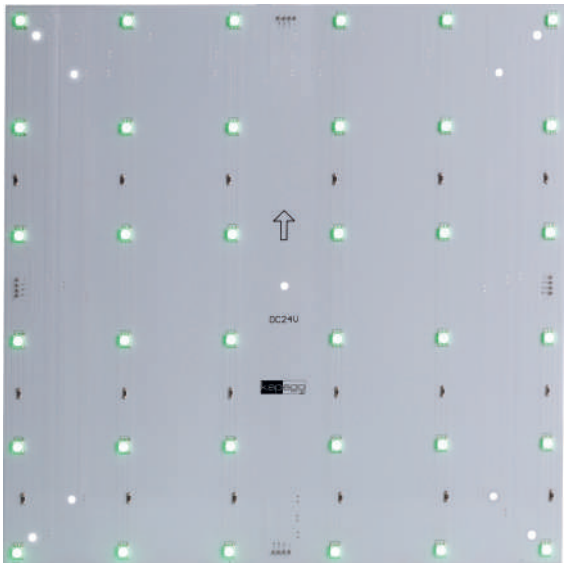

848018 | **RGB + WW**

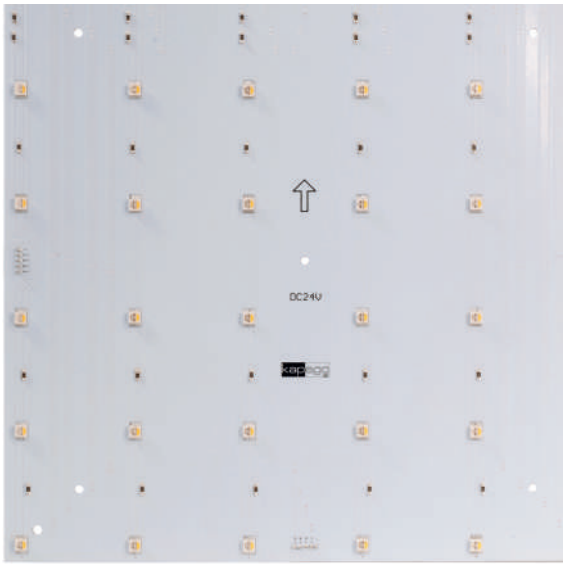



848009 | **WW**

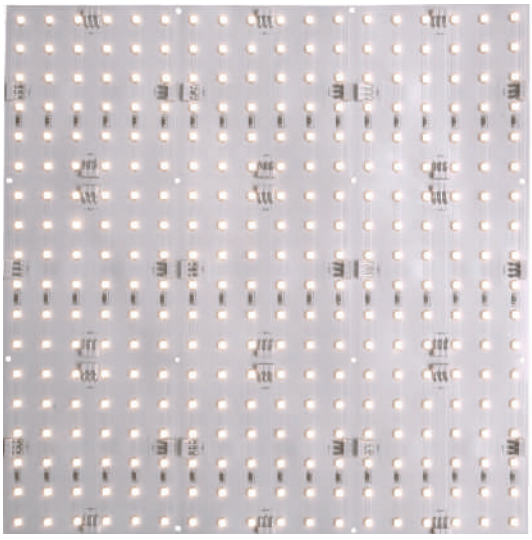

848010 | **NW**

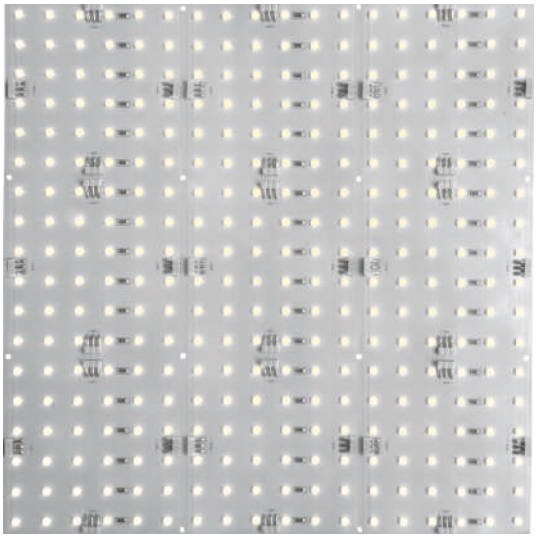

LED MODULAR PANEL II 6 X 6

- L x L x H: 240 x 240 x 3 mm
- Matériel | Propriétés: Platine
- Fixation: Zone adhésive arrière
- Module de Connexion: Câble Relonge
- Nombre max. ensemble: 3
- Espace entre LED: WW | NW | CW: 13,5 mm
- Espace entre LED: RGB: 27 mm
- Segment de découpe 80 mm x 80 mm / 36 LED
- inclus: 1 x Câble Relonge
  1 x Câble d'alimentation
  10 x Connector

848009	WW	3000 K	581 nm	324 LED	24 W	1564 lm / Panel	**59,95 €**
848010	NW	4000 K	580 nm	324 LED	24 W	1795 lm / Panel	**59,95 €**
848011	CW	6500 K	482 nm	324 LED	24 W	1651 lm / Panel	**59,95 €**
848012	RGB		460 - 620 nm	162 LED	37 W	1306 lm / Panel	**79,95 €**

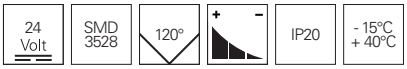

Accessoires

930145	Câble d'alimentation Einzelfarbe Panneau modulaire Flex	L: 2000 mm	**3,45 €**
930147	Câble Relonge, Panneau modulaire mono-couleur Flex	L: 1000 mm	**2,75 €**
930146	Câble d'alimentation RGB Panneau modulaire Flex	L: 2000 mm	**3,45 €**
930148	Panneau modulaire Flex Câble Relonge 4pin	L: 100 mm	**2,75 €**
930124	Power Câble Panneau modulaire mono-couleur	L: 200 mm	**0,75 €**
930125	Power Câble RGB Panneau modulaire	L: 200 mm	**0,75 €**

848011 | **CW**

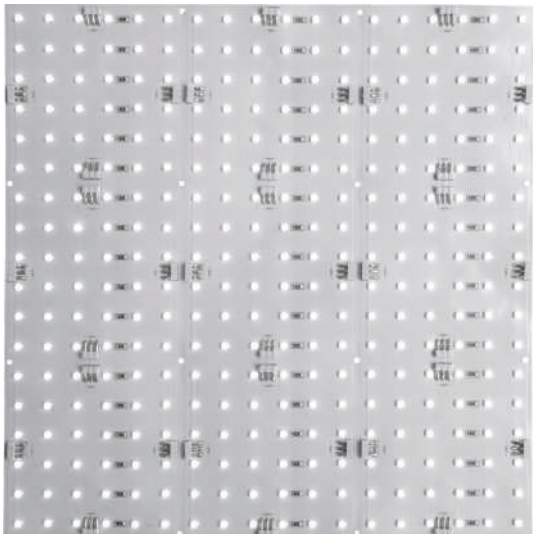

848012 | **RGB**

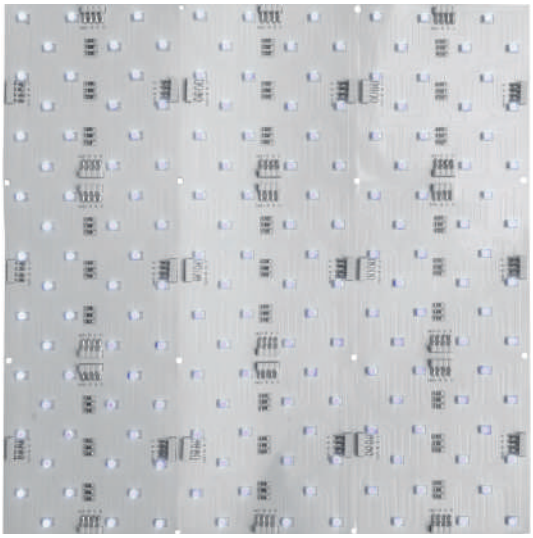

LED MIXIT SET RF COLOR RGB

- dimmable
- 13 Programmes pré-enregistrés
- Vitesse réglable
- Portée environ 20 m
- Plusieurs contrôleurs peuvent être pilotés par une seule télécommande
- Effet mémoire, garde le dernier état connu après extinction
- Set inclus: Fixation murale
  Télécommande
  Contrôleur
  Alimentation

LED MIXIT SET RF COLOR RGB 2,5 M

- L x L x H: 2500 x 10 x 3 mm
- Rangées de LED: 1
- Tension d'alimentation: Adaptateur 230V
- Matériel: siliconé | flexibel
- Couleur châssis: noir
- Fixation: adhésif double face
- Raccordement ruban: complètement connecté
- Segment de découpe: 100 mm | 3 LED

846012 RGB 450 - 630 nm 75 LED 17 W 390 lm / Set 156 lm / Mètre **112,95 €**



LED MIXIT SET RF COLOR RGB 4 M

- L x L x H: 4000 x 10 x 3 mm
- Rangées de LED: 1
- Tension d'alimentation: Adaptateur 230V
- Matériel: siliconé | flexibel
- Couleur châssis: noir
- Fixation: adhésif double face
- Raccordement ruban: complètement connecté
- Segment de découpe: 100 mm | 3 LED

846013 RGB 450 - 630 nm 120 LED 22 W 510 lm / Set 127 lm / Mètre **151,95 €**





RF WIFI BOX II 2.4 GHZ

Avec cette Box WiFi, d'autres options de commande via une application pour smartphones et tablettes sont disponibles. Ainsi, les ensembles de mélange RF, les commandes RF et les ampoules LED RF peuvent être commandés par le biais de la télécommande et en même temps par des smartphones/ tablettes.



843031 WiFi Box 106 x 106 x 21 mm **79,95 €**

5 Volt | 500 mA | 2,4 GHz | WiFi

LED MIXIT SET RF COLOR + WHITE | RGB + WW

- dimmable
- 12 Programmes pré-enregistrés
- Vitesse réglable
- Portée environ 20 m
- Plusieurs contrôleurs peuvent être pilotés par une seule télécommande
- Effet mémoire, garde le dernier état connu après extinction
- Set inclus: Fixation murale
  Télécommande
  Contrôleur
  Alimentation

LED MIXIT SET RF COLOR + WHITE | RGB + WW 2,5 M

- L x L x H: 2500 x 10 x 3 mm
- Rangées de LED: 1
- Tension d'alimentation: Adaptateur 230V
- Matériel: siliconé | flexibel
- Couleur châssis: noir
- Fixation: adhésif double face
- Raccordement ruban: complètement connecté
- Segment de découpe: 166 mm | 10 LED

846014 RGB WW 2700 K | 450 - 630 nm 150 LED 35 W 1200 lm / Set 480 lm / Mètre **134,95 €**



LED MIXIT SET RF COLOR + WHITE | RGB + WW 4 M

- L x L x H: 4000 x 10 x 3 mm
- Rangées de LED: 1
- Tension d'alimentation: Adaptateur 230V
- Matériel: siliconé | flexibel
- Couleur châssis: noir
- Fixation: adhésif double face
- Raccordement ruban: complètement connecté
- Segment de découpe: 166 mm | 10 LED

846015 RGB WW 2700 K | 450 - 630 nm 240 LED 50 W 1700 lm / Set 425 lm / Mètre **172,95 €**





RF WIFI BOX II 2.4 GHZ

Avec cette Box WiFi, d'autres options de commande via une application pour smartphones et tablettes sont disponibles. Ainsi, les ensembles de mélange RF, les commandes RF et les ampoules LED RF peuvent être commandés par le biais de la télécommande et en même temps par des smartphones/ tablettes.



843031 WiFi Box 106 x 106 x 21 mm **79,95 €**

5 Volt | 500 mA | 2,4 GHz | WiFi


Zone
Z1
Z2
Z4

CONTRÔLEURS

798 Quasar
806 Casambi Bluethooth
808 RF Contrôleurs | 1 - 4 Canaux
810 RF Touchpanel | 1 - 4 Canaux
812 Schéma de connexion LED Contrôleurs
816 Recherche rapide | Contrôleurs DMX
817 Recherche rapide | Gradateur DMX
818 Contrôleur mural DMX
822 Contrôleurs DMX
824 Gradateur DMX
828 DALI PWM-Dimmer

LAMPES

866 G4
867 MR16
868 GU10
870 GX53
871 E14
872 E27
876 MR16/GU5,3
878 G9 | G53/QR111
879 R7S
880 Lampes fluocompactes
881 Lampe fluorescente
882 Lampes à vapeur métalliques

TRANSFORMATEURS

832 Transformateurs | Informationen
834 Transformateurs | AC | Recherche rapide
835 Transformateurs | AC | spannungskonstant
837 Ballasts | für Lampes à vapeur métalliques
838 Transformateurs | DC | Recherche rapide
840 Transformateurs | DC | spannungskonstant
850 Transformateurs | DC | Recherche rapide | stromkonstant
852 Transformateurs | DC | stromkonstant
859 Multi-Transformateurs | DC | stromkonstant
863 Multi-Transformateurs | DC | strom- oder spannungskonstant

ACCESSOIRES

886 Intérieur | Gradation
888 Intérieur | Gradation + Interrupteur
889 Intérieur | Autres
890 Intérieur | Basse tension
892 Intérieur | Basse tension | Connecteur de Plug
894 Extérieur | Basse tension | WEIPU Connecteur de Plug
898 Intérieur / Extérieur | DMX Câble
899 Intérieur / Extérieur | Basse tension | Rubans LED Matériel de montage
900 Intérieur | Haute tension
902 Intérieur | Haute tension | Plug Systèmes
903 Extérieur | Haute tension | Plug Systèmes
904 Extérieur | Connecteur de câble
906 Extérieur | Accessoires de montage
907 Intérieur / Extérieur | Accessoires de montage

ACCESSOIRES


Panel
EDIT
ON
Brightness
Whiteness
108

CONTRÔLEURS

798 Quasar
806 Casambi Bluethooth
808 RF Contrôleurs | 1 - 4 Canaux
810 RF Touchpanel | 1 - 4 Canaux
812 Schéma de connexion LED Contrôleurs
816 Recherche rapide | Contrôleurs DMX
817 Recherche rapide | Gradateur DMX
818 Contrôleur mural DMX
822 Contrôleurs DMX
824 Gradateur DMX
828 DALI PWM-Dimmer

DEKO-LIGHT QUASAR – LA COMMANDE UNIVERSELLE INTELLIGENTE POUR L'ÉCLAIRAGE ET AUTRES

Notre nouvelle commande universelle Bluetooth « Quasar » vous permet de commander tous les composants d'éclairage courants, tels que les lampes, les sources lumineuses, les rubans LED, etc. ainsi que de commuter les appareils électriques qui fonctionnent sur une tension secteur de 230V.

Que vous souhaitiez le faire de manière pratique via un smartphone, une tablette et/ou des interrupteurs, vous êtes libre de décider. Grâce aux entrées intégrées pour les interrupteurs conventionnels, « Quasar » peut être parfaitement intégré dans une installation électrique existante et ainsi également dans la gamme d'interrupteurs existants. Peu importe que vous planifiez un nouveau bâtiment ou que vous en agrandissiez un.

Grâce aux modules Quasar préconfigurés [voir illustration], l'installation et la mise en service initiale sont très simples. Immédiatement après le raccordement, tous les tests fonctionnels nécessaires des composants raccordés peuvent être effectués. Cela permet de réduire les coûts d'installation et d'accroître l'efficacité.

Pour l'application également, nous avons veillé à créer une interface conviviale et intuitive. Elle vous permet de contrôler toutes les fonctions standard qui sont également disponibles avec des interrupteurs, ainsi que les nombreuses fonctions supplémentaires et automatiques qui rendent votre contrôle de l'éclairage « intelligent » et convivial. Vous pouvez ainsi laisser libre cours à votre imagination.

À propos illimité : grâce à la dernière technologie Bluetooth-Mesh et à l'interaction des modules individuels, ils sont automatiquement reliés pour former un réseau avec lequel même des réseaux de commande d'éclairage complexes avec des profils d'exigences vastes peuvent être mis en place. Chaque module fait partie du réseau et étend ainsi la portée du réseau radio, mais peut également agir de manière totalement autonome.

Quasar est simple, flexible, convivial, sûr et incroyablement intelligent.

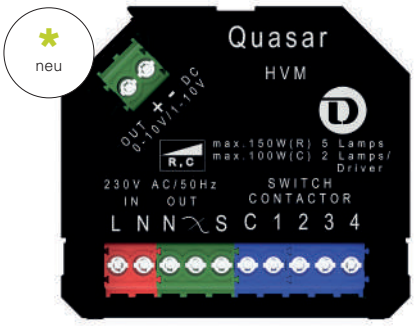

Taille originale

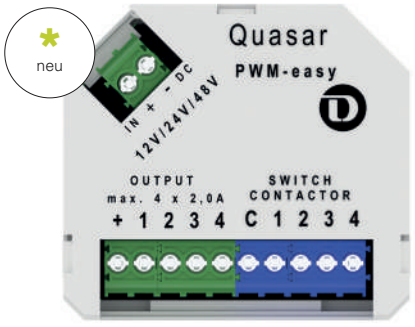

Taille originale



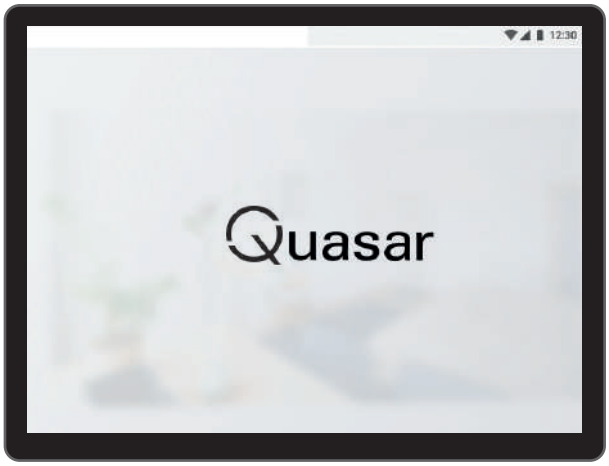

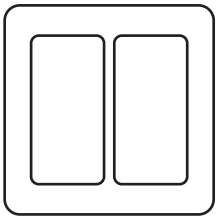

GET IT ON Google Play

Download on the App Store

QUE PEUT CONTRÔLER QUASAR?

En utilisant les deux modules [voir pages 802-805], il existe d'innombrables possibilités de raccordement pour presque tous les types de luminaires, sources lumineuses et composants. Des ampoules traditionnelles, des sources lumineuses LED/Retro-Fit, des luminaires avec ballasts électroniques installés de façon permanente, des alimentations avec entrée de commande 0-10V/1-10V, des rubans LED à 1-4 canaux, ainsi que tous les appareils compatibles et les consommateurs, qui peuvent être commutés ou modulés au moyen d'une tension secteur de 230V.

MODES DE FONCTIONNEMENT CHOISIS LIBREMENT

En fonction du module Quasar utilisé et du consommateur raccordé, vous pouvez sélectionner le mode de fonctionnement souhaité rapidement et simplement. La commutation, la variation, différents modes pour les rubans LED à 1-4 canaux, ainsi qu'un mode capteur spécial, permettent des possibilités de commande et des fonctions jusqu'alors insoupçonnées.

CONTRÔLE DU TEMPS ET CONFORT

L'application Quasar vous offre également un large éventail de possibilités pour contrôler votre éclairage en fonction de l'heure, du jour ou du jour de la semaine. La commande de la couleur de la lumière HCL [Human Centric Lighting] en fonction du moment de la journée est également facile grâce à la fonction de synchronisation temporelle automatique de tous les modules avec des luminaires adaptés.

PORTÉE ET SÉCURITÉ

Grâce à l'utilisation de microprocesseurs de pointe et la technologie radio Bluetooth-Mesh cryptée, les modules Quasar offrent le plus haut niveau de sécurité et une portée maximale. Chaque module sert toujours de répéteur au sein du réseau et augmente ainsi la portée en conséquence. Chaque module Quasar peut être utilisé en tant que répétiteur afin de connecter des commandes trop éloignées. Les modules de commande Quasar et l'application Quasar peuvent être actualisés avec des mises à jour logicielles si nécessaire. Vous bénéficiez ainsi toujours d'une gamme de fonctions complète et actualisée.

INSTALLATION SIMPLE ET RAPIDE

En raison de la conception compacte et selon l'utilisation, les modules peuvent souvent être installés de manière presque « invisible » directement dans le boîtier de distribution, dans le socle du luminaire ou dans le bloc d'alimentation. Les modules sont déjà préconfigurés pour les utilisations les plus courantes, ce qui permet de faire fonctionner et de tester les fonctions les plus importantes à l'aide des entrées des interrupteurs, même sans utiliser l'application Quasar après l'installation. Un signal LED multicolore à l'intérieur du module fournit des informations sur l'état de fonctionnement et les défauts éventuels à tout moment.

ADAPTATION INDIVIDUELLE DES SIGNAUX DE COMMUTATION

De nombreux paramètres de commutation, tels que le cycle d'utilisation, la variation de l'intensité lumineuse, le démarrage progressif, les temporisations à l'enclenchement et au déclenchement, ainsi que la luminosité minimale et maximale peuvent être adaptées aux luminaires ou consommateurs raccordés respectifs.

UTILISATION ET FONCTIONNEMENT FLEXIBLES

Les modules peuvent être utilisés en tant que commandes individuelles, fonctionnant de manière autonome ou en combinaison avec de nombreux autres contrôleurs en réseau. Aucune unité de commande centrale n'est nécessaire. Le fonctionnement de chaque commande peut être contrôlé par 4 boutons au maximum, au moyen d'une application pour Smartphone/tablette ou également en combinaison avec l'application et le bouton. Cela garantit à tout moment que vous pouvez allumer et éteindre l'éclairage rapidement et facilement en entrant ou en sortant d'une pièce.

MISE EN SERVICE DE L'APPLICATION ET COMMANDE SIMPLES

Si vous souhaitez utiliser les modules Quasar avec un smartphone ou une tablette [Android / iOS, compatible à partir de BT4.2], téléchargez gratuitement l'application Quasar disponible dans l'App Store / Play-Store et installez-la. Ensuite, tout est très rapide: Utilisez le menu intuitif pour créer un compte d'utilisateur gratuit, connectez-vous, créez les pièces dans lesquelles les modules Quasar sont installés, créez les commandes installées et prêtes à l'emploi et configurez-les à volonté. Votre réseau Quasar intelligents est terminé.



QUASAR – DEUX MODULES, D'INNOMBRABLES POSSIBILITÉS

Sur la base de la maison Quasar ci-contre, nous souhaitons vous donner une meilleure idée des nombreuses possibilités qui peuvent résulter de l'utilisation des modules. En le regardant attentivement, vous reconnaîtrez certainement très rapidement les scénari d'application de votre environnement. Laissez libre cours à vos désirs [de commande] et à votre imagination ! Vous découvrirez certainement et très rapidement de nombreuses autres utilisations passionnantes qui peuvent rendre votre installation à domicile plus sûre, la compléter, l'améliorer ou simplement la rendre plus pratique.

Quasar est simple, flexible, convivial, sûr et incroyablement intelligent.

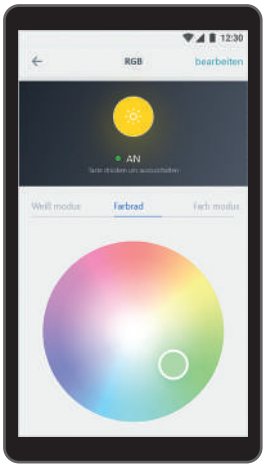

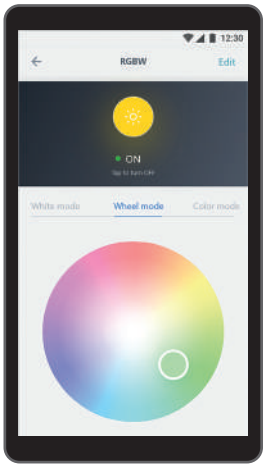

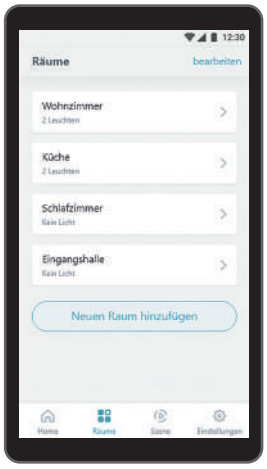

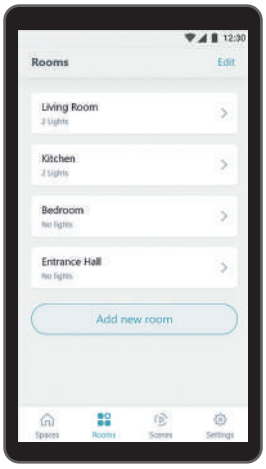

ÉCLAIRAGE EXTÉRIEUR

En utilisant un module Quasar, par exemple, un éclairage nocturne programmé dans le temps peut être allumé avec une luminosité minimale ou en se connectant à un détecteur de mouvement. Cela permet d'assurer la sécurité et de faire des économies.

CAPTEUR

Qui ne connaît pas le problème qu'à l'emplacement pour l'installation d'un détecteur de mouvement, il n'y a qu'une alimentation électrique, mais aucun câble n'est posé vers les luminaires à commander. Quasar est également la solution dans ce cas. Le mode capteur spécifique de la commande HVM vous permet de commuter un nombre quelconque de modules dans la plage de portée. Vous faites ainsi de chaque 'interrupteur crépusculaire, détecteur de mouvement, barrière photoélectrique etc. un capteur radio avec une sortie de commutation de 230V.

JARDIN ET CHEMINS

Créez une ambiance magique très particulière grâce à l'éclairage des chemins, des murs en pierre naturelle, des sculptures ou des plantes. Vous pouvez tout contrôler très facilement avec les modules Quasar. Vous avez ici le choix entre des programmes automatiques ou des programmes à durée déterminée, des capteurs de mouvement connectés ou si vous voulez contrôler l'éclairage manuellement.

Notre conseil: Avec quelques composants supplémentaires, vous pouvez commuter de nombreux consommateurs 230V avec la commande Quasar HVM et ainsi, par exemple, commuter à distance une fontaine ou la pompe de circulation d'un étang de baignade de manière automatique ou manuelle.

ESCALIERS ET COULOIRS

Mettez en réseau les différents luminaires, qui auparavant devaient être allumés et éteints individuellement en raison de câbles manquants, dans un espace. Par ailleurs, une minuterie automatique peut être utilisée pour automatiser la commande de l'éclairage tout en économisant beaucoup d'électricité.

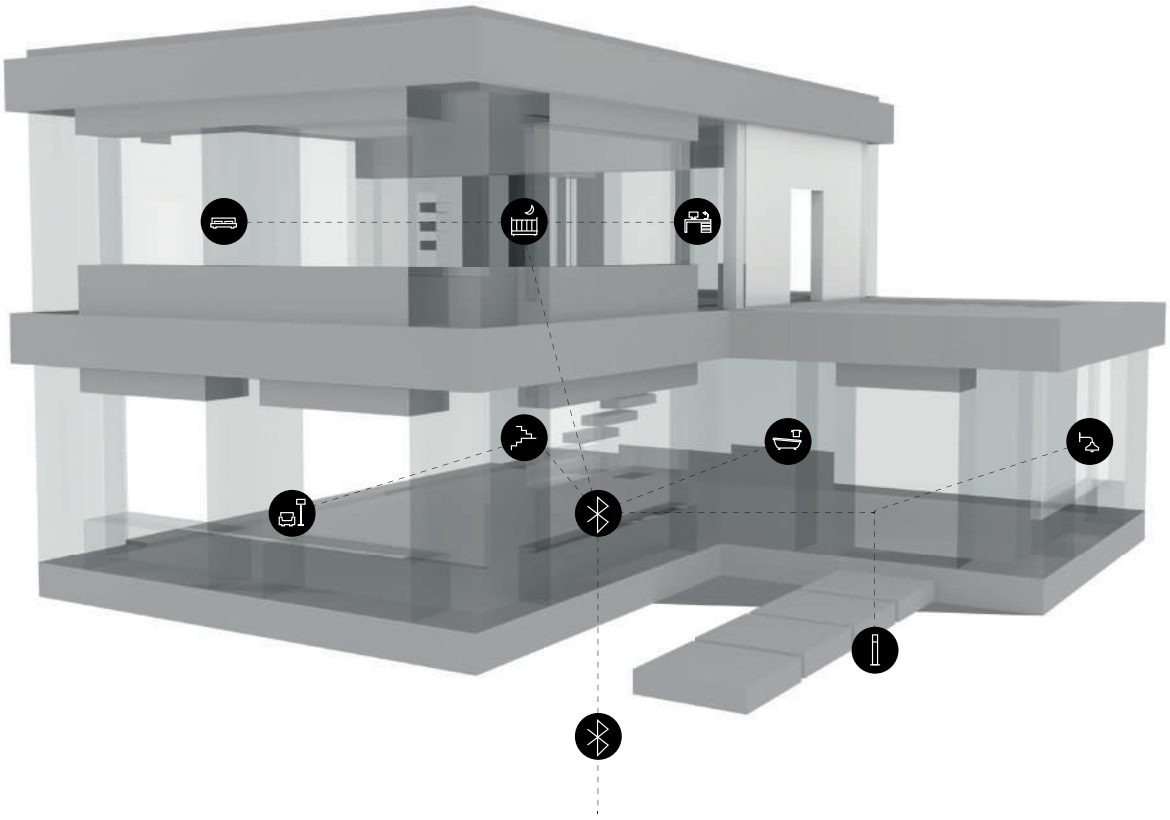

ESPACES DE VIE
Au choix, il est possible de commander des luminaires individuels ou le système d'éclairage complet équipé de Quasar. Peu importe que l'on installe des luminaires avec des sources lumineuses classiques, des LED avec des ballasts ou des rubans LED. Grâce à Quasar, tout est visible et pratique et peut être commandé depuis un poste central via smartphone ou par le biais de d'un bouton traditionnel.

CHAMBRE D'ENFANTS
Réveillez vos enfants avec un éclairage dont l'intensité augmente lentement [réveil lever du soleil] ou laissez-les s'endormir avec une simulation du coucher de soleil. Bien entendu, tous les autres luminaires courants peuvent également être commandés. Toutes les fonctions peuvent également être lancées via un smartphone ou une tablette si vous le souhaitez.

BUREAU
Utilisez les nouvelles possibilités d'une commande HCL [Human Centric Lighting] avec laquelle la couleur et l'intensité de la lumière sont automatiquement ajustées en fonction du moment de la journée et du lieu. L'effet positif d'une lumière adaptée au rythme de la journée augmente considérablement le sentiment de bien-être.

CHAMBRE À COUCHER
En plus de l'éclairage de la chambre, contrôlez tous les modules Quasar installés dans la maison confortablement depuis votre lit. Vous n'aurez ainsi plus jamais à vous lever pour éteindre les luminaires oubliés.

BOUTON D'URGENCE
Créez une sécurité supplémentaire, par exemple en reliant un bouton d'un module Quasar à d'autres éléments de la chambre à coucher. Vous pouvez ainsi intégrer facilement et à moindre coût un ou plusieurs « boutons d'urgence » dans votre installation. Dès que vous appuyez sur ce bouton, la lumière s'allume sur tous les modules connectés et donc aussi à l'extérieur et les intrus éventuels sont dissuadés.

SALLE DE BAIN / WELLNESS
Transformez votre salle de bains en temple du bien-être et commandez, par exemple, les rubans LED colorées avec Quasar. Une lumière tamisée et des changements de couleur automatiques complètent l'installation et font de la commande un jeu d'enfant.

Notre conseil: Avec quelques composants supplémentaires, vous pouvez commuter de nombreux consommateurs 230V avec la commande Quasar HVM et ainsi, par exemple, commuter un chauffage supplémentaire à distance.

DEKO-LIGHT QUASAR HVM
VARIATION ET COMMUTATION 230V AVEC UN SMARTPHONE ET / OU UN BOUTON

Ce petit module, qui peut être installé directement dans un boîtier de distribution ou dans le socle du luminaire, permet de varier ou de commuter directement des luminaires, des blocs d'alimentation ou d'autres composants 230V compatibles. Grâce à la sortie de commande 0-10V / 1-10V, les blocs d'alimentation électrique avec une entrée de commande correspondante peuvent toujours être variés et commutés.

Grâce à la fonction de capteur supplémentaire du module, un actionneur radio peut être réalisé parmi tous les détecteurs de mouvement, interrupteurs crépusculaires, etc. disponibles dans le commerce qui sont équipés d'une sortie de commutation 230V. La solution partout où il n'y a pas de câbles correspondants.

La mise en service est un jeu d'enfant grâce à de nombreuses scènes pré-configurées. Pour les utiliser, il suffit de connecter des boutons exempts de potentiel [1-4 pièces, selon la fonction]. Grâce à l'utilisation de boutons standard, vous pouvez intégrer Quasar dans toute installation électrique existante et donc dans les gammes d'interrupteurs de tous les fabricants.

Par ailleurs, vous avez la possibilité de commander toutes les fonctions de base ainsi que d'autres fonctions supplémentaires via l'application Quasar, qui est disponible gratuitement pour les smartphones compatibles Android et Apple [BT 4.2 et supérieur]. La configuration et l'utilisation sont simples et intuitives.



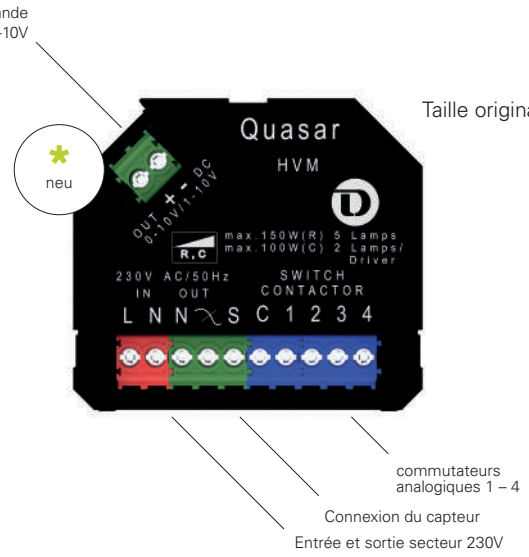

QUASAR DEKO-LIGHT QUASAR HVM

- Boîtier en plastique
- Dimensions L x L x H: 46 x 41 x 24 mm
- Fonctionnement autonome ou en réseau
- Installation rapide via des programmes préinstallés et fonctions de gradation
- contrôlable via/jusqu'à 4 boutons et / ou application pour smartphone
- réglable et librement configurable: Niveau de gradation, luminosité minimale et maximale, programmes, Cycles de commutation en fonction de la vitesse, de l'heure / du jour
- Transmission de données à l'aide de la dernière technologie de maillage BT-Mesh
- Puissance pour charges R adaptées [Lampe à incandescence, halogène haute tension] 1 à 150 W / max. 5 composants
- Puissance pour charges C adaptées [LED haute tension, alimentations électriques] 1 à 100 W / max. 2 composants
- Sortie de contrôle 0-10V / 1-10V pour jusqu'à 5 alimentations [Capacité de commutation max. 100W, une puissance plus élevée signifie un relais supplémentaire [non inclus]
- Affichage de fonctionnement: Surcharge, surchauffe, réseau

843007 ■ noir **119,95 €**



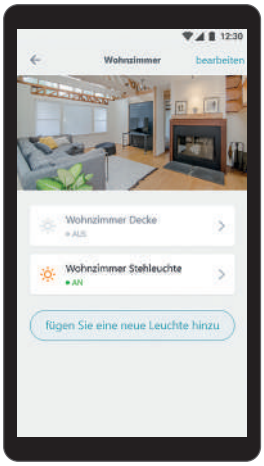

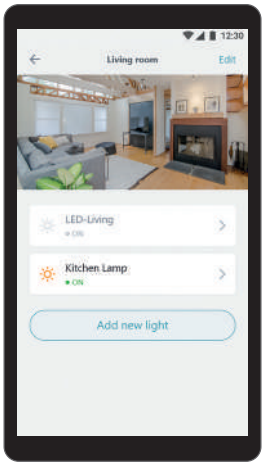

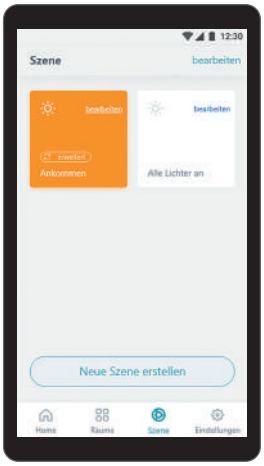

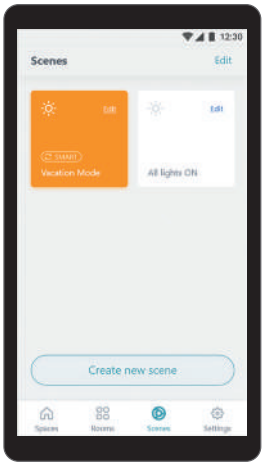

DEKO-LIGHT QUASAR PWM-EASY
RUBANS À 1-4 CANAUX ET COMMANDE LED AVEC SMARTPHONE ET/OU BOUTON

Ce petit module peut être installé directement sur le bloc d'alimentation correspondant ou dans un boîtier de distribution à proximité et il commande tous les rubans LED et les luminaires de 1 à 4 canaux courants [Single, WW/CW, RGB, RGBW] qui fonctionnent avec une tension de 12V, 24V ou 48V et qui fonctionnent par le biais d'une régulation PWM courante.

Comme pour le module HVM, la mise en service est très facile grâce aux nombreuses scènes déjà préconfigurées. Pour les utiliser, il suffit de connecter des boutons exempts de potentiel [1-4 pièces, selon la fonction]. Grâce à l'utilisation de boutons standard, vous pouvez intégrer Quasar dans toute installation électrique existante et donc dans les gammes d'interrupteurs de tous les fabricants.

Par ailleurs,avec ce module, vous avez la possibilité de commander toutes les fonctions de base ainsi que d'autres fonctions supplémentaires via l'application Quasar, qui est disponible gratuitement pour les smartphones compatibles Android et Apple [BT 4.2 et supérieur]. La configuration et l'utilisation sont simples et intuitives.



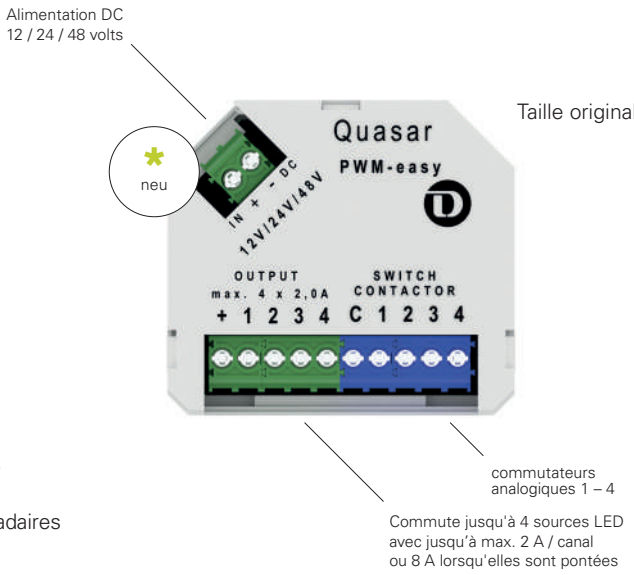

Taille originale

DEKO-LIGHT QUASAR PWM-EASY

- Boîtier en plastique
- Dimensions L x L x H: 46 x 41 x 24 mm
- Fonctionnement autonome ou en réseau
- Installation rapide via des programmes pré installés et fonctions de gradation
- Contrôle de produits 1-4 Canaux rubans LED / Lampadaires [Single, WW/CW, RGB, RGBW]
- contrôlable via jusqu'à 4 boutons et / ou application pour smartphone
- réglable et librement configurable: Couleurs, luminosité, programmes, vitesse, Cycles de commutation en fonction de l'heure / du jour [par ex. B. HCL]
- Transmission de données à l'aide de la dernière technologie de maillage BT-Mesh
- max. Puissance je Modul:
  24 V CC = 4x 48 W [par canal]
  ou 1x 190W [mode ponté]
  48 V CC = 4x 96 W [par canal]
  ou 1x 380 W [mode ponté]
- Quantité de charge par module: max. 5 composants du même type
- Affichage du fonctionnement: Surcharge, surchauffe, réseau

843053 ☐ blanc **119,95 €**

12/24/48 Volt | CV | 4x 2A | BT | IP20 | 1/2/3/4 CH

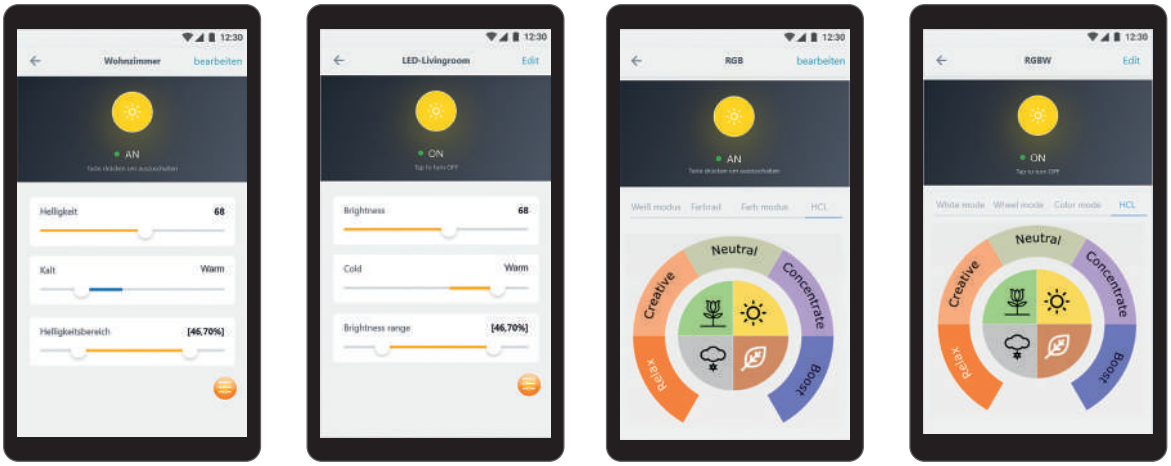

CONTRÔLEUR CASAMBI BLUETOOTH

La commande Smart Home aussi simple que cela. Installer le module Casambi dans le boîtier de distribution, faux plafond ou similaire - Installer l'application à partir de Playstore / iTunes, connecter le module au téléphone portable et à l'application, la configurer et c'est parti!

CONTRÔLEUR BLUETOOTH CASAMBI CBU-TED | COMMUTATION/GRADATION 230V

Les composants 230V peuvent être directement ajustés ou commutés avec le module [configuration via application pour téléphone portable].



- adapté aux charges R [ampoule, halogène haute tension]
- adapté aux charges C [LED haute tension à intensité variable, blocs d'alimentation électrique]
- Puissance en mode de commutation: ampoule, halogène haute tension, LED haute tension, ballasts électriques: max. 150W
- Puissance en mode gradation: LED haute tension réglable, ballasts électriques: max. 50W / max. 2 composants
- Dimensions L x L x H: 40,4 x 36,3 x 14 mm

843008 ☐ blanc **131,95 €**

220-240 Volt | IP20 | BT

CONTRÔLEUR CASAMBI BLUETOOTH CBU-ASD | DALI / 0-10V | 1-10V

Le module génère au choix un signal de commande DALI, 0-10V ou 1-10V avec lequel 1 ballast / bloc d'alimentation ou similaire. peut être utilisé [configuration via application pour téléphone portable].



- Dimensions L x L x H: 56,5 x 35,8 x 22,3 mm

843011 ☐ blanc **123,95 €**

220-240 Volt | IP20 | BT

CONTRÔLEUR CASAMBI BLUETOOTH CBU-PWM4 | VARIATEUR LED 1 À 4 CANAUX

Ce module permet de commander des rubans LED, des lampes ou similaires de 12V / 24V avec 1 à 4 canaux [WW, CW, WW-CW, RVB, RVBB], réglables par la commande PWM. [configuration via application pour téléphone portable]

- Dimensions L x L x H: 72,6 x 30 x 18 mm
- Sortie 144W à 24V, 72W à 12V



843037 ☐ blanc **138,95 €**

12-24 Volt | CV | IP20 | BT



CONTRÔLEUR MURAL BLUETOOTH XPRES

- Contrôleur mural Bluetooth compatible avec le système Casambi
- Assemblage avec vis ou tampon adhésif
- ensemble indépendant, alimenté par piles [pile bouton 3V] et aucun câblage nécessaire
- Configuration et programmation via l'application Casambi
- Plastique
- L x L x H: 90 x 90 x 12 mm

843049 ■ noir **249,95 €**

843050 ☐ blanc **249,95 €**

3 Volt

CONTRÔLEURS RF

La gamme RF-contrôleur est simple d'utilisation et d'installation. La portée de la télécommande est d'environ 20m. Il est possible de synchroniser plusieurs sur une seule télécommande. Attention: une connexion filaire en maîtreesclave via câble ethernet est nécessaire pour une synchronisation parfaite des programmes automatiques et du changement de couleur sur plusieurs contrôleurs à la fois. Effet mémoire, garde le dernier état connu après extinction. L'accessoires optionnel Kapego WIFI-Box permet d'utiliser votre smart-phone ou votre tablette, simultanément avec la commande.



DEKO-LIGHT CONTRÔLEURS RF SET SINGLE

- Pilotage d'appareils 1 CH
- Ensemble composé de:
  Contrôleurs, Télécommande tactile et support mural
- dimmable
- 4 Programmes pré-enregistrés
- Vitesse réglable
- Connexions: 2x V+, 2x V-
- Dimensions L x L x H: 110 x 52 x 20 mm
- Puissance: 180W à 12V DC | 360W à 24V DC

843022 ■ noir **89,95 €**

12-24 Volt | CV | 2,4 GHz | 1 CH | RF

Accessoires pour 843022

843151	Contrôleurs	**79,95 €**
843014	Télécommande	**25,95 €**
843013	Support mural	**9,95 €**
843031	DEKO-LIGHT WiFi-Box	**79,95 €**
843018	Touchpanel	**89,95 €**



DEKO-LIGHT CONTRÔLEURS RF SET WHITE

- Pilotage d'appareils WW/CW
- Ensemble composé de:
  Contrôleurs, Télécommande tactile et support mural
- WW und CW graduables indépendamment
- 9 Programmes pré-enregistrés
- Vitesse réglable
- Connexions: WW, V+, CW, V+
- Dimensions L x L x H: 110 x 52 x 20 mm
- Puissance: 180W à 12V DC | 360W à 24V DC

843023 ■ noir **94,95 €**

12-24 Volt | CV | 2,4 GHz | 2 CH | RF

Accessoires pour 843023

843152	Contrôleurs	**79,95 €**
843015	Télécommande	**25,95 €**
843013	Support mural	**9,95 €**
843031	DEKO-LIGHT WiFi-Box	**79,95 €**
843019	Touchpanel	**89,95 €**

DEKO-LIGHT WIFI BOX

La WIFI Box offre la possibilité de contrôler les systèmes LED RF via Apps sur tablettes ou smartphones (éventuellement en complément de la commande RF). Elle peut créer son propre réseau WIFI mais aus-si s'intégrer à un réseau existant. En utilisant la WIFI Box vous pourrez créer des zones différentes contrôlables séparement via l'App.

- Dimensions L x L x H: 90 x 65 x 15 mm
- Comprend un adaptateur secteur 230V / USB

843031 **79,95 €**

5 Volt | 500 mA | 2,4 GHz | WiFi | RF





DEKO-LIGHT CONTRÔLEURS RF SET COLOR

- Pilotage d'appareils RGB
- Ensemble composé de:
  Contrôleurs, Télécommande tactile et support mural
- R, G, B graduables indépendamment
- 13 Programmes pré-enregistrés
- Vitesse réglable
- Connexions: R V+, G V+, B V+
- Dimensions L x L x H: 110 x 52 x 20 mm
- Puissance: 180W à 12V DC | 360W à 24V DC

843024 ■ noir **99,95 €**

12-24 Volt | CV | 2,4 GHz | 3 CH | RF

Accessoires pour 843024

843153	Contrôleurs	**84,95 €**
843016	Télécommande	**25,95 €**
843013	Support mural	**9,95 €**
843031	DEKO-LIGHT WiFi-Box	**79,95 €**
843020	Touchpanel	**89,95 €**



DEKO-LIGHT CONTRÔLEURS RF SET COLOR & WHITE

- Pilotage d'appareils RGB + W
- Ensemble composé de:
  Contrôleurs, Télécommande tactile et support mural
- R, G, B und blanc graduables indépendamment
- 12 Programmes pré-enregistrés
- Vitesse réglable
- Connexions: R,G,B, V+, W, V+
- Dimensions L x L x H: 110 x 52 x 20 mm
- Puissance: 180W à 12V DC | 360W à 24V DC

843025 ■ noir **104,95 €**

12-24 Volt | CV | 2,4 GHz | 4 CH | RF

Accessoires pour 843025

843154	Contrôleurs	**89,95 €**
843017	Télécommande	**31,95 €**
843013	Support mural	**9,95 €**
843031	DEKO-LIGHT WiFi-Box	**79,95 €**
843021	Touchpanel	**89,95 €**

RF-TOUCH PANEL AVEC FONCTION 4-ZONES | 4 ZONES CONTRÔLABLES SÉPAREMENT

L'écran tactile peut être utilisé dans un rayon d'environ 20 mètres. La possibilité de connecter une télécommande à plusieurs contrôleurs élargit le système de manière simple. L'effet de mémoire stock le dernier réglage après une extinction. En combinaison avec le KAPEGO Wifi-Box, les possibilités de contrôle s'élargissent, par applications smartphones et tablettes. Ainsi, les contrôleurs RF peuvent être contrôlés par télécommande et simultanément via smartphones ou tablettes.





DEKO-LIGHT TOUCHPANEL RF SINGLE

- Contrôle de produits 1-Canal
- 4 Zones
- dimmable
- 4 Programmes pré-enregistrés
- Vitesse réglable
- Dimensions L x L x H: 86,5 x 86,5 x 31,1 mm

843018 ☐ blanc **89,95 €**

220-240 Volt | 2,4 GHz | 1 CH | 68 | RF

DEKO-LIGHT TOUCHPANEL RF WHITE

- Contrôle de produits WW/CW
- 4 Zones
- 9 Programmes pré-enregistrés
- Vitesse réglable
- Dimensions L x L x H: 86,5 x 86,5 x 31,1 mm

843019 ☐ blanc **89,95 €**

220-240 Volt | 2,4 GHz | 2 CH | 68 | RF

Accessoires pour 843018

843151 Contrôleurs **79,95 €**

Accessoires pour 843019

843152 Contrôleurs **79,95 €**

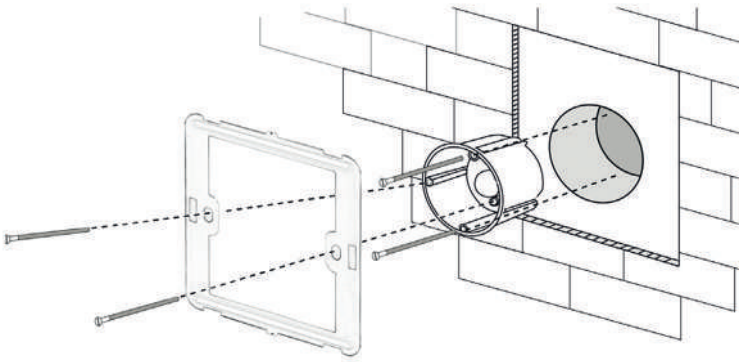



DEKO-LIGHT TOUCHPANEL RF COLOR

- Contrôle de produits RGB
- 4 Zones
- 13 Programmes pré-enregistrés
- Vitesse réglable
- Dimensions L x L x H: 86,5 x 86,5 x 31,1 mm

843020 ☐ blanc **89,95 €**

220-240 Volt | 2,4 GHz | 3 CH | 68 | RF

Accessoires pour 843020

843153 Contrôleurs **84,95 €**



DEKO-LIGHT TOUCHPANEL RF COLOR & WHITE

- Contrôle de produits RGB + W
- 4 Zones
- 12 Programmes pré-enregistrés
- Vitesse réglable
- Dimensions L x L x H: 86,5 x 86,5 x 31,1 mm

843021 ☐ blanc **89,95 €**

220-240 Volt | 2,4 GHz | 4 CH | 68 | RF

Accessoires pour 843021

843154 Contrôleurs **89,95 €**

FUNKFERNBEDIENUNG SENDER COMBINABLE





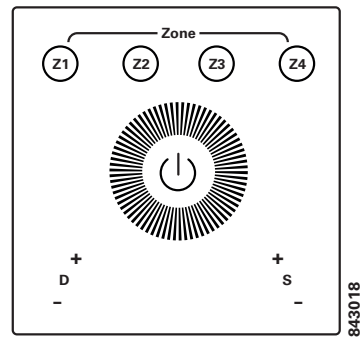

RF | WiFi | RF | RF

LED-CONTROLLER RECEIVER

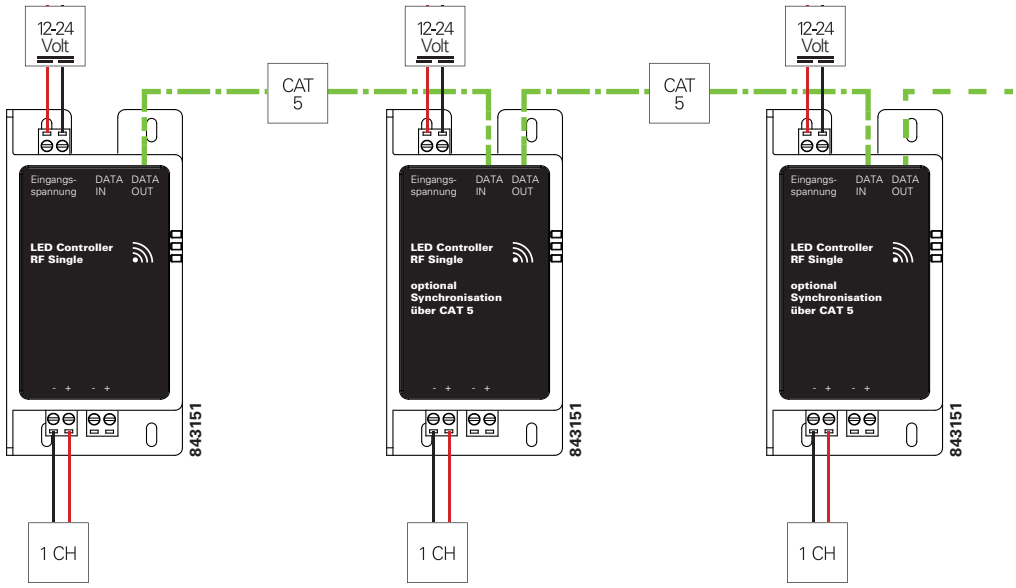

END DEVICES [EXAMPLES] FROM DIFFERENT SCOPES OF APPLICATION

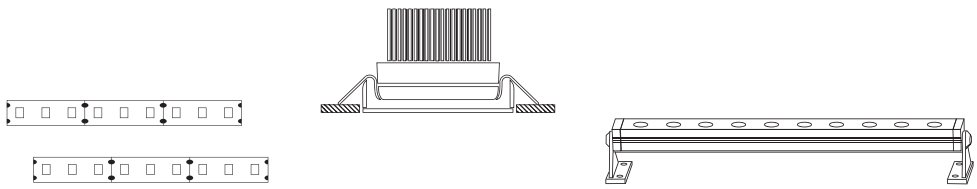

Sync-Funktion

Sync-Funktion expandable as desired

FUNKFERNBEDIENUNG SENDER COMBINABLE

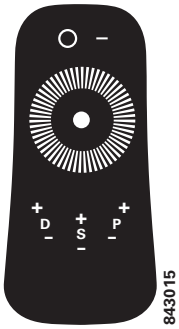



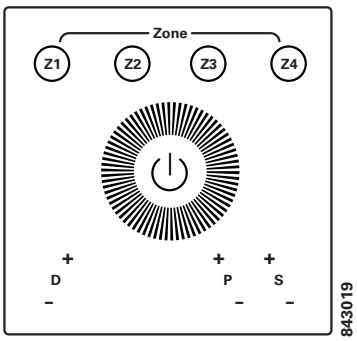

RF

WiFi RF

RF

LED-CONTROLLER RECEIVER

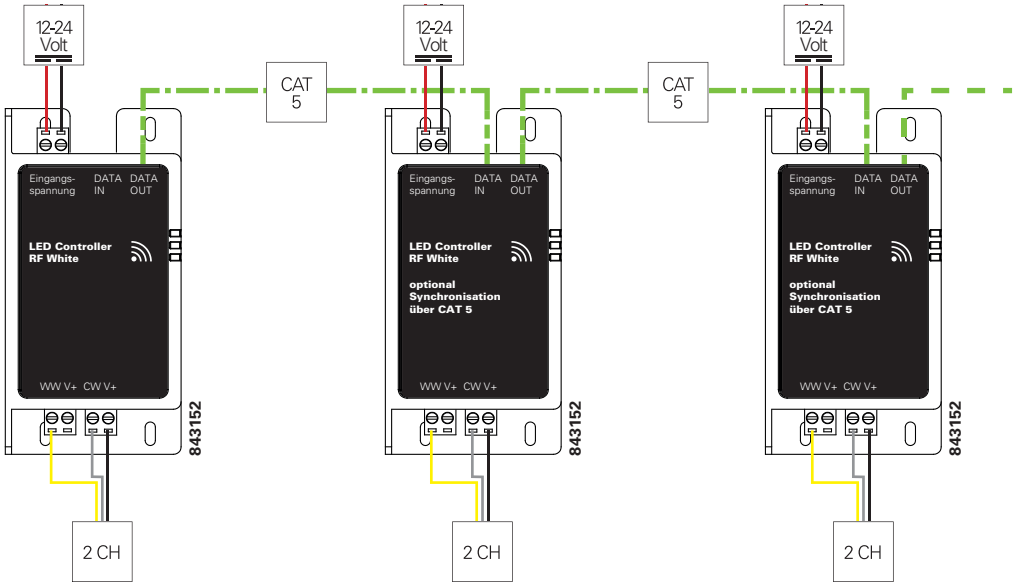

END DEVICES [EXAMPLES] FROM DIFFERENT SCOPES OF APPLICATION

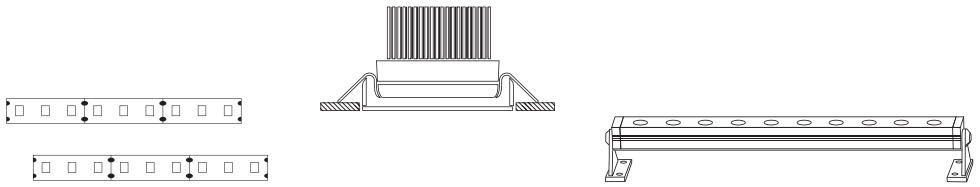

Sync-Funktion

Sync-Funktion expandable as desired

FUNKFERNBEDIENUNG SENDER COMBINABLE

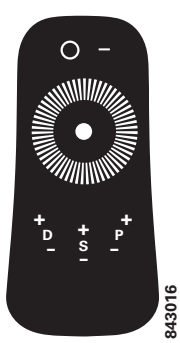



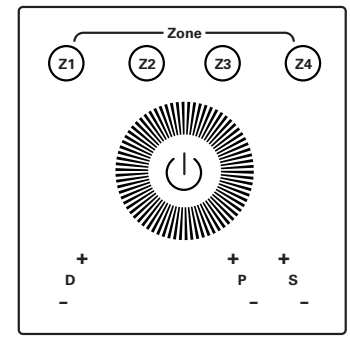

RF | WiFi | RF | RF

LED-CONTROLLER RECEIVER

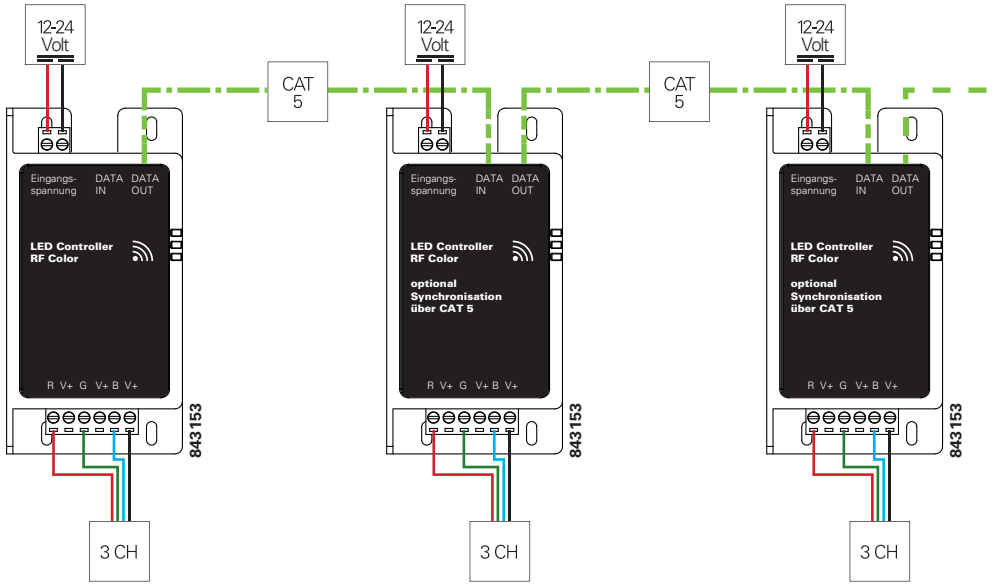

END DEVICES [EXAMPLES] FROM DIFFERENT SCOPES OF APPLICATION

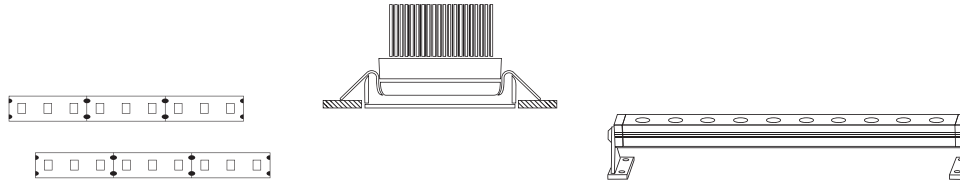

Sync-Funktion

Sync-Funktion expandable as desired

FUNKFERNBEDIENUNG SENDER COMBINABLE

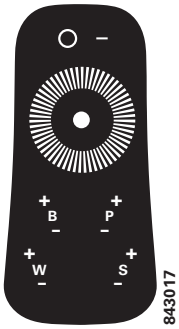



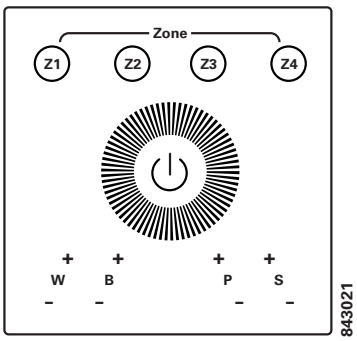

RF

WiFi RF

RF

LED-CONTROLLER RECEIVER

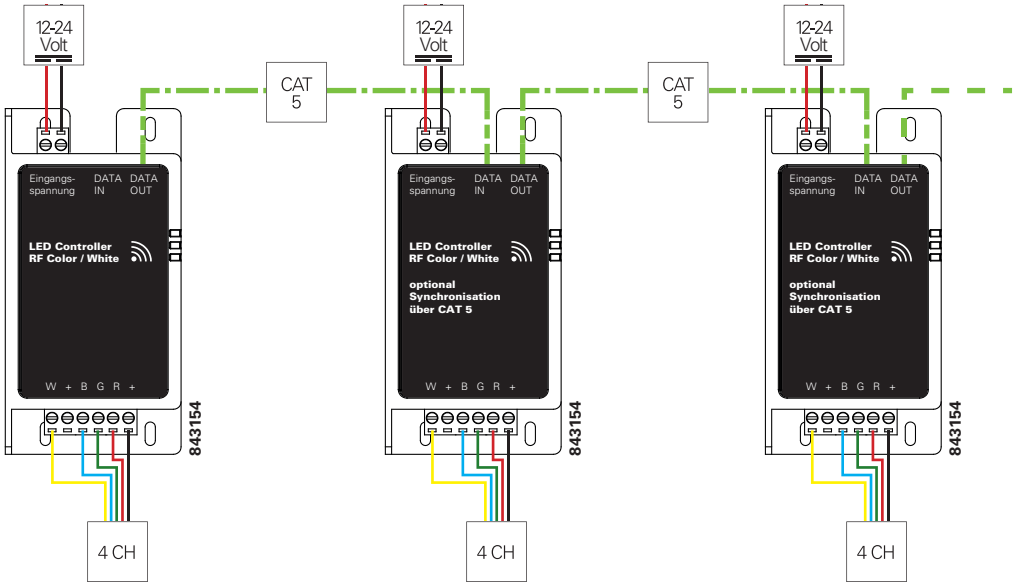

END DEVICES [EXAMPLES] FROM DIFFERENT SCOPES OF APPLICATION

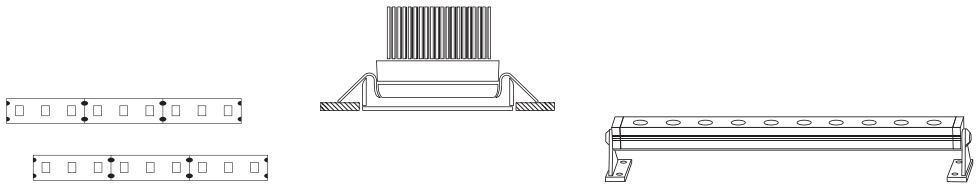

Sync-Funktion

Sync-Funktion expandable as desired

DMX-Contrôleurs		max. Anzahl Zones	DMX-Canaux je Zone	1-canal-Modus [Single]	2-canal-Modus [CW-WW]	3-canal-Modus [RGB]	4-canal-Modus [RGBW]	5-canal-Modus [RGBW-A]	6-canal-Modus [RGB-CW-WW-A]
843005 TC-2 	Contrôleur mural pour gradation - 1 canal DMX avec clés programmables	1	1	oui	-	-	-	-	-
843000 Art-4 RGB/RGBW 	Les contrôleurs utilisant 4 canaux RGBW peuvent également être utilisé pour des composants RVB à 3 canaux	1	3/4	-	-	oui	oui	-	-
843003 Art-9 RGB/RGBW 	Les contrôleurs utilisant 4 canaux RGBW peuvent également être utilisé pour des composants RVB à 3 canaux	1	3/4	-	-	oui	oui	-	-
843004 Touch 16CH Pro 	Les 4 zones du contrôleur peuvent être mélangées [1 canal, 2 canaux, 3 canaux, 4 canaux].	4	1-4	oui [auch Zonen-mix]	oui [auch Zonen-mix]	oui [auch Zonen-mix]	oui [auch Zonen-mix]	-	-
861203 X-Fade-6 II 	contrôleur mural simple, facile et manuel Gradation jusqu'à 6 canaux DMX	-	1-6	oui	Régulation manuelle [max. 3x 2 Canaux]	Régulation manuelle [max. 2x 3 Canaux]	Régulation manuelle [max. 1x 4 Canaux]	-	-
843001 Touch 16C 	Contrôleur mural jusqu'à 16 canaux DMX	4	1-4	oui [max. 16x 1 canal]	Réglage manuel de la couleur [max. 8x 2 Canaux]	Réglage manuel de la couleur [max. 4x 3 Canaux]	Réglage manuel de la couleur [max. 4x 4 Canaux]	-	-
843046 LED EASY Operator 	confortable contrôleurs avec boutons programmables Programmes idéal pour la gastronomie, événements et installations atypiques	4	1-6	oui [max. 4x 1 canal]	oui [max. 4x 2 canal]	oui [max. 4x 3 canal]	oui [max. 4x 4 canaux]	oui [max. 4x 5 canal]	oui [max. 4x 6 canal]
843047 LED Color Chief 	Top contrôleurs avec boutons programmables, programmes et sauvegarde USB idéal pour la gastronomie, évenements et installations atypiques	8	1-6	oui [max. 8x 1 canal]	oui [max. 8x 2 canal]	oui [max. 8x 3 canal]	oui [max. 8x 4 Canaux]	oui [max. 8x 5 canal]	oui [max. 8x 6 canal]

DMX-Dimmer		möglicher Kanalmodus	kompatibel mit 1-canal-Controllern	kompatibel mit 2-canal-Controllern	kompatibel mit 3-canal-Controllern	kompatibel mit 4-canal-Controllern	kompatibel mit 5-canal-Controllern	kompatibel mit 6-canal-Controllern
843336 LED Dimmer 2 	contrôleur simple DMX avec taux PWM élevé [à utiliser dans des Zones filmées]	1/2	oui	oui	-	-	-	-
843268 OLED Dimmer 3 	Programmation via le display, Programmes internes automatiques ou manuel Fonctionnement autonome Installation DMX par câble CAT5	1/3	oui	-	oui	-	oui [wird 2x benötigt]	oui [wird 2x benötigt]
843335 LED Dimmer 3 	contrôleur simple DMX avec taux PWM élevé [à utiliser dans des Zones filmées]	3	-	-	oui	-	oui [wird 2x benötigt]	oui [wird 2x benötigt]
843269 OLED Dimmer 4 	Programmation via le display, Programmes internes automatiques ou manuel Fonctionnement autonome Installation DMX par câble CAT5	1/2/4	oui	oui	-	oui	-	-
843337 LED Dimmer 4 	contrôleur simple DMX avec taux PWM élevé [à utiliser dans des Zones filmées]	4	-	-	oui	oui	-	-
843273 Dimmer R-DMX 3+1 	Gradateur DMX avec option de configuration à distance [R-DMX] surtout pour le Secteur événementiel	3/4	-	-	oui	oui	-	-
843274 oder 843275 Alimentation und Dimmer DMX 	Gradateur DMX simple avec alimentation intégrée Installation simple et rapide	3	-	-	oui [135W Alimentation integriert]	-	oui [wird 2x benötigt]	oui [wird 2x benötigt]





DEKO-LIGHT CONTRÔLEUR TC-2

Le TC-2 Contrôle est un panneau tactile qui peut stocker jusqu'à 4 preset. Grâce à un fonctionnement intuitif, des scènes peuvent être créés rapidement et facilement. Il convient à la fois aux hôtels et aux pièces à vivre.

- Interface tactile
- Sortie DMX512 ou analogique 0-10V sélectionnable
- Fade time réglable [0.01 à 10 sec]
- Niveau de gradation 0-100%
- Affichage LED
- 4 espaces de stockage
- Mémoire EEPROM
- DMX out: 3 pins sur bornier vert
- DC in: 2 pins sur bornier vert
- 0 - 10V out: 2 pins sur bornier vert
- Dimensions L x L x H: 86 x 86 x 15,3 mm

843005 ■ noir **184,95 €**

12-24 Volt	68	DMX	0-10 Volt	1 Zone	1 CH

Accessoires

872627 Alimentation 24V / 8W **19,95 €**

DEKO-LIGHT TOUCH 16CH PRO

Le Touch 16CH Pro est un contrôleur avec un écran tactile qui peut être utilisé pour stocker jusqu'à 4 zones avec 4 canaux chacun. Grâce à un fonctionnement intuitif, des scènes peuvent être programmées rapidement et facilement. Niveau Design, le Touch 16CH Pro s'intègre parfaitement dans toute pièce à vivre.

- 4 zones avec 4 canaux chacun
- Mode couleur pour régler les couleurs dans chaque zone
- Mode programme pour règler changement de couleur dans chaque zone
- Zeit-Modus pour régler l'heure de début et de fin des programmes
- 14 programmes pré-enregistrés ou 8 programmes utilisateur asignable
- Horloge interne pour gestion des déclenchement de programmes
- DMX out: 3 pins sur bornier vert
- DC in: 2 pins sur bornier vert
- Dimensions L x L x H: 86 x 86 x 15,3 mm

843004 ■ noir **299,95 €**

12-24 Volt	4 x 4 CH	68	DMX	4 Zones	1-4 CH

Accessoires

872627 Alimentation 24V / 8W **19,95 €**

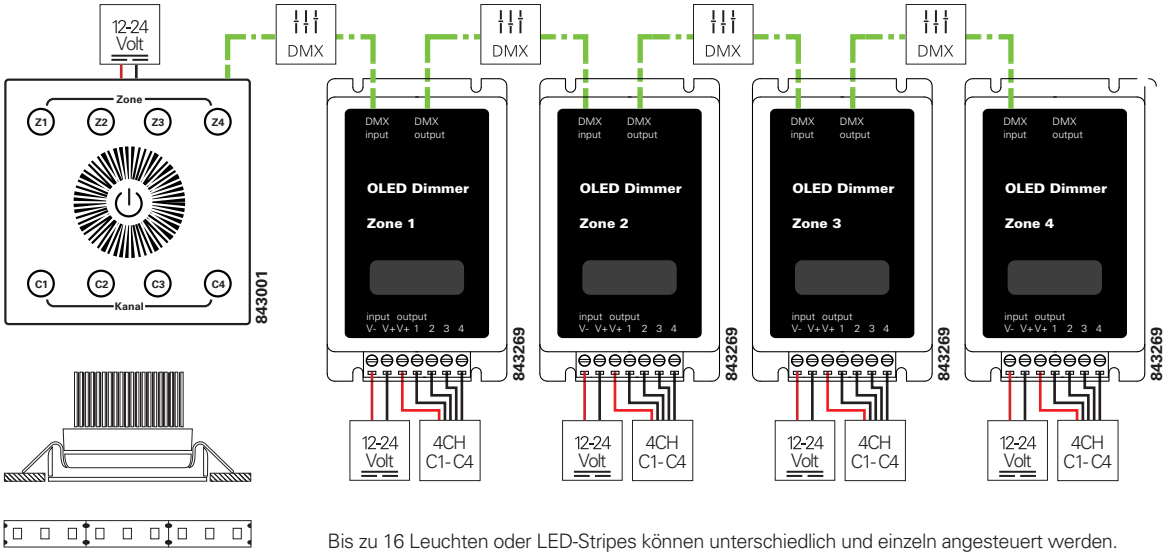

Bis zu 16 Leuchten oder LED-Stripes können unterschiedlich und einzeln angesteuert werden.

DEKO-LIGHT LED DMX TOUCH 16C



Le LED DMX TOUCH 16C dispose de 4 zones chacune avec 4 canaux. Ainsi un total de 16 canaux individuels sont disponibles. Lorsque vous sélectionnez une des zones [Z1 - Z4], la molette commande les 4 canaux de cette zone. Lors de la sélection d'un canal (C1 - C4) dans une zone, la molette commande les canaux sélectionnés. Si aucune zone ou aucun canal n'est sélectionné, le bouton poussoir contrôle toutes les zones. Veuillez noter que c'est un contrôleur spécifique pour le blanc froid et/ou le blanc chaud. Pour les utilisations en RGB ou RGBW, il ne peut être utilisé que pour un nombre limité de fonctions.

- DMX out: CAT5 (RJ 45) opt. Anschlussklemmen
- Rétro éclairage et signal sonore de touche [désactivable]
- Fonction mémoire: Garde le dernier état connu lors d'une coupure de courant
- DMX out: CAT5 [RJ45]
- DC in / PWM out: 2 pins sur bornier vert
- Power in: Mini USB 5V DC [optionnel]
- Dimensions L x L x H: 86 x 86 x 17,4 mm

843001 ■ noir **128,95 €**

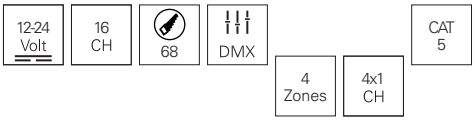

Accessoires

872627 Alimentation 24V / 8W **19,95 €**





DEKO-LIGHT ART 4 | RGB/RGBW

Le contrôleur ART 4 est un panneau tactile sensitif, permettant de piloter ds systèmes LED RGBW. Ses quatres touches de paramétra-ge permettent d'accéder intuitivement à des programmes ou couleurs préenregistrés et à régler les vitesses et intensité. Ce produit design trouvera parfaitement sa place dans des hôtels, bars, restaurant et habitations privées.

- Sortie PWM pour le contrôle direct des appareils à LED
- Sortie DMX 512 pour connexion système Dimmer
- Contrôle via molette tactile
- Fade time réglable [0 à 4 sec]
- DMX out: 4 pins sur bornier vert
- DC in / PWM out: 7 pins sur bornier vert
- Power out: 4 Canaux je 2A
- Dimensions L x L x H: 86 x 86 x 15,3 mm
- integrierter PWM-Dimmer 12/24V, 4 x 2A

843000 ■ noir **184,95 €**

12-24 Volt | 4 CH | 68 | DMX | 1 Zone | 3/4 CH

Accessoires

872627 Alimentation 24V / 8W **19,95 €**

DEKO-LIGHT ART 9 | RGB/RGBW

Le ART 9 est un panneau tactile sensitif, permettant de piloter des systèmes LED RGBW. Ses neufs touches de paramétrage permettent d'accéder intuitivement à des programmes ou couleurs préenregistrés et à régler les vitesses et intensité. Ce produit design trouvera parfaitemen sa place dans des hôtels, bars, restaurant et habitations privées.

- Contrôle via molette tactile
- Fade time et couleur réglable
- Funktionsspeicher und Netzausfallschutz
- DMX out: 4 pins sur bornier vert
- Link in: 4 pins sur bornier vert
- Link out: 4 pins sur bornier vert
- DC in / PWM out: 7 pins sur bornier vert
  4 Canaux je 2A, max. 8A gesamt
- Dimensions L x L x H: 172 x 86 x 15,3 mm

843003 ■ noir **199,95 €**

12-24 Volt | 4 CH | 68 | DMX | 1 Zone | 3/4 CH

Accessoires

872627 Alimentation 24V / 8W **19,95 €**



DEKO-LIGHT X-FADE-6

Le X-Fade 6 est un contrôleur mural DMX 6 canaux au design sobre et discret. Il est composé d'un boîtier mural et d'une télécommande infrarouge. Jusqu'à 6 faders peuvent être connectés directement aux variateurs RGB. Par exemple, 2 bandes RGB ou 6 bandes monochro-mes simples dans 6 zones différentes. En outre, le X-Fade 6 peut éga-lement être utilisé en standard 6 Canaux DMX, offrant ainsi la possibilité de contrôler également les variateurs DMX ou les appareils avec jusqu'à 6 canaux. De plus, jusqu'à 6 programmes différents peuvent être enregistrés. Chaque programme peut contenir jusqu'à 100 scè-nes. Le X-Fade 6 Il s'installe dans un boîtier cloison sèche standard.

- Télécommande IR incluse
- 6 programmierbare Szenen
- Fade-Zeiteinstellung
- Alimentation: 12V DC ~ 24V DC
- DMX in 3 pins sur bornier vert
- DMX out 3 pins sur bornier vert
- DC in 4 pins sur bornier vert
- Dimensions L x L x H: 86 x 86 x 16,3 mm

861203 ■ noir **184,95 €**

12-24 Volt	1-6 CH	68	DMX	1 Zone	1-6 CH

Accessoires

872627 Alimentation 24V / 8W **19,95 €**



CONTRÔLEUR EUROLITE DMX LED COLOR CHIEF

COLOR CHIEF est un contrôleur DMX innovant et facile à utiliser, parfaitement adapté aux besoins et aux exigences des restaurants, des bars, des lieux d'événement, des salles de réception, etc. Il est adapté afin de contrôler par exemple des rubans LED, des luminaires, des projecteurs, des effets de lumière et tous les autres composants avec 1 à 6 couleurs [WW, CW, WW-CW, RJB, RJBB, RGBWA-UV] ou jusqu'à 30 canaux qui peut être contrôlés avec DMX via le contrôleur/variateur approprié. 24 boutons de scène différents et directement sélectionnables permettent d'accéder aux ambiances lumineuses ou aux séquences de programme enregistrées précédemment. Grâce à l'interface USB, la programmation créée peut être sauvegardée sur une clé USB et éventuellement restaurée.

- commande simple des rubans LED, des luminaires, des projecteurs ou similaire avec 1 à 6 couleurs ou effets d'éclairage simples avec jusqu'à 30 canaux
- pour jusqu'à 8 groupes d'appareils/zones différentspour jusqu'à 8 groupes de périphériques/zones différents
- programmation rapide et facile
- vaste bibliothèque de périphériques préinstallée avec de nombreuses applications courantes
- d'autres appareils peuvent être facilement ajoutés manuellement
- 8 effets de couleur directement sélectionnables
- trois canaux supplémentaires pouvant être affectés librement par appareil [par exemple pour des fonctions particulières, des mouvements, etc.]
- Sélection par la roue des couleurs
- 24 emplacements de mémoire pour les ambiances lumineuses mémorisées de façon permanente
- Port USB pour le stockage de données/la restauration de la programmation
- Commande cadencée avec chenillards programmés via un signal musical
- Atténuation totale, durée de fondu entre chaque scène facilement réglables
- Connecteur XLR à 3 broches
- Mise à jour du micrologiciel via USB
- Fonctionnement en tant qu'installation en rack [unités 19"/3 unités en hauteur] ou appareil de table
- Commande: DMX / max. 240 Canaux
- Alimentation électrique : Câble d'alimentation avec bloc d'alimentation [inclus dans la livraison]
- Poids: 2,2 kg
- Type de protection: IP20
- Puissance connectée: 10 W
- Dimensions L x L x H: 483 x 132 x 85 mm

843047 ■ noir **299,95 €**

220-240 Volt | DMX | 8 Zones | 1-6 CH





CONTRÔLEUR EUROLITE DMX LED EASY DELUXE

LED EASY DELUXE est une commande DMX très simple, intuitive et polyvalente.Qu'il s'agisse d'une utilisation commerciale ou privée, le contrôleur DMX innovant peut être utilisé partout où les rubans LED, les luminaires, les projecteurs avec 1 à 6 couleurs [WW, CW, WW-CW, RJB, RJBB, RJBB-A-UV] sont contrôlés par DMX via le contrôleur/variateur approprié. Il est très facile de sélectionner directement 12 ambiances/scènes d'éclairage enregistrées différentes.

- commande simple des rubans LED, des luminaires, des projecteurs ou similaires avec 1 à 6 couleurs
- pour jusqu'à 4 groupes de périphériques/zones différents
- mise en service rapide et facile grâce aux programmes préinstallés
- canaux DMX individuels pour rouge, vert, bleu, blanc, ambre et UV
- 12 emplacements de mémoire pour les ambiances lumineuses mémorisées de façon permanente
- 4 réglages de couleur avec 12 couleurs chacun
- 4 réglages de luminosité
- Touches de fonction pour blackout, auto, contrôle de la musique et effet stroboscopique
- Contrôleur pour la luminosité totale, la séquence et la durée des fondus
- Connecteur XLR à 3 broches
- Fonctionnement comme appareil de table ou appareil intégré
- Commande: DMX / max. 24 Canaux
- Alimentation électrique: Câble d'alimentation avec bloc d'alimentation [inclus dans la livraison]
- Poids: 1,2 kg
- Type de protection: IP20
- Puissance connectée: 10 W
- Dimensions L x L x H: 260 x 140 x 65 mm

843046 ■ noir **149,95 €**

100-240 Volt	DMX	4 Zones	1-6 CH

DEKO-LIGHT OLED DMX DIMMER 3



Ce dimmer peut Ítre utilisè en mode 1 ou 3 Canaux [en mode 1 canal, les 3 sorties rèagissent identiquement]. Le mode manuel permet un règlage direct de chaque canal sur le dimmer, plus un dimmer gènèral. 27 programmes de changeur de couleur prèenregistrès. Fonction Master-Slave. Règlage simple de l`appareil grâce à son ècran LCD.

- inclus 2m cable CAT5 [RJ45]
- Connectique 4 Bornes [R, G, B, V+]
- Contrôle DMX, manuel, Automatique
- Dimensions L x L x H: 116 x 57 x 23,8 mm
- Puissance 240W á 12V, 480W á 24V

843268 ■ noir **76,95 €**

12-24 Volt | CV | DMX | 1/3 CH | CAT 5

DEKO-LIGHT OLED DMX DIMMER 4



Ce dimmer peut Ítre utilisè en mode 1, 2 et 4 Canaux [en mode 1 canal, les 3 sorties rèagissent identiquement, en mode 2 les sorties 1+2 sont ensembles et 3+4 sont ensembles]. Le mode manuel per-met un règlage direct de chaque canal sur le dimmer, plus un dimmer gènèral. 13 programmes de changeur de couleur prèenregistrès. Fonction Master-Slave. Règlage simple de l`appareil grâce à son ècran LCD.

- inclus 2m cable CAT5 [RJ45]
- Connectique 5 Bornes [V+, R, G, B, W]
- Contrôle DMX, manuel, Automatique
- Dimensions L x L x H: 116 x 57 x 23,8 mm
- Puissance 240W á 12V, 480W á 24V

843269 ■ noir **87,95 €**

12-24 Volt | CV | DMX | 1/2/4 CH | CAT 5

DEKO-LIGHT LED DMX DIMMER 2

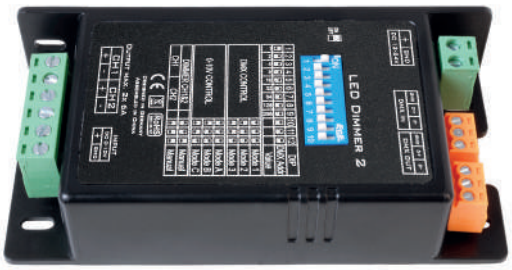

- Dimmer 1-2 Canaux puissant
- Utilisation possible en autonome ou en contrôle via DMX
- sans scintillement
- Connectique 4 Bornes [2xV+, 2xV-]
- Contrôle DMX, 0-10V, manuel, Automatique
- Dimensions L x L x H: 115 x 57 x 25 mm
- Puissance 2x 72W á 12V, 2x 144W á 24V

843336 ■ noir **67,95 €**

12-24 Volt | CV | | DMX | 1-2 CH | 1-10 Volt

DEKO-LIGHT LED DMX DIMMER 3



- Dimmerr 3 Canaux puissant.
- Utilisation possible en autonome ou en contrôle via DMX
- sans scintillement
- Connectique 6 Bornes [3xV+, 3xV-]
- Contrôle DMX, manuel, Automatique
- Dimensions L x L x H: 115 x 57 x 25 mm
- Puissance 144W á 12V, 288W á 24V

843335 ■ noir **72,95 €**

12-24 Volt | CV | | DMX | 3 CH

DEKO-LIGHT LED DMX DIMMER 4



- Dimmerr 34 Canaux puissant
- Utilisation en tant que périphérique unique ou en conjonction avec un contrôleur de mur DMX à 4 canaux
- sans scintillement
- Connectique 6 Bornes [2xV+, R, G, B, W]
- Contrôle DMX, manuel, Automatique
- Dimensions L x L x H: 115 x 57 x 25 mm
- Puissance 144W á 12V, 288W á 24V

843337 ■ noir **76,95 €**

12-24 Volt | CV | DMX | 4 CH

DEKO-LIGHT R-DMX 3+1



RDM correspond ‡ Remote Devic Management. Le R-DMX 3+1 est un driver LED 3/4 canaux compatible DMX512 et RDM. Avec une in-terface de pilotage RDM il vous est possible de modifier l'adressage et réglage du driver à distance. En mode DMX, l'adressage se fait via le dipswitch présent sur l'appareil.

- compatible DMX 512/1990, RDM-Protocol/2009
- Contrôle DMX, manuel, Automatique
- inkl. Hutschienenadapter
- inclus 2m cable CAT5 [RJ45]
- sans scintillement
- Connectique 1, 2, 3, 4, V+
- Dimensions L x L x H: 120 x 43 x 23 mm
- Puissance 192W á 12V, 384W á 24V

843273 ■ noir **71,95 €**

12-24 Volt | CV | DMX | 3/4 CH | CAT 5

DEKO-LIGHT HV DMX 135W

Combiné DMX & transformateur. Simple, rapide à installer, compact. Dans un boîtier, un dimmer 3 canaux ainsi qu'une unité d'alimentation de 135 watts. Contrôlable avec tous les panneaux de commande à 3 canaux.



- steuerbar mit allen 3 canal DMX Controlpanels
- compatible DMX512
- dimmable von 0 - 100%
- Graduation linéaire, sans scintillement
- Dimensions L x L x H: 196 x 75 x 40 mm
- Gesamtleistung 135W

843274	■	noir	12V	3 x 45W	**129,95 €**
843275	■	noir	24V	3 x 45W	**129,95 €**

110-240 Volt | CV | max 135 Watt | DMX | 3 CH | CAT 5

DEKO-LIGHT LED DMX/R-DMX DIMMER 4 CC

neu



- contrôle 4 voyants LED à courant constant (CC) indépendants sur tous les contrôleurs DMX
- Courant constant pour chaque canal individuellement réglable de 200 à 1600 mAh / par pas de 50 mA
- Tension de sortie pour les lumières compatibles CC: 1-42V
- tous les paramètres via un menu simple disponible via écran OLED
- sans scintillement
- Protection contre les surcharges et protection contre les courts-circuits
- Connectique via bornes à vis
- Dimensions L x L X H: 135 x 69 x 36 mm
- Puissance: max. 4x 60W

843054	■	noir		**89,95 €**

24-50 Volt | CC | | DMX | 1/2/3/4 CH

neu

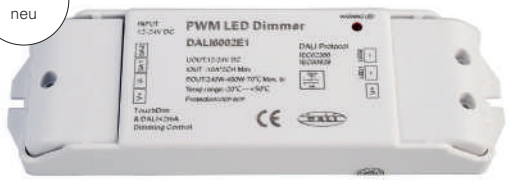

DALI LED PWM-DIMMER 1/2 KANAL

- Plastique
- Contrôle de produits 1-2 canal Endgeräten [Single, WW/CW Komponenten]
- dimmable sur DALI-Bus nach IEC 62386
- Indicateur de surcharge / court-circuit / arrêt
- Dimensions L x L x H: 167 x 51 x 23 mm
- Puissance: 2x 120 W bei 12 V, 2x 240 W bei 24 V

843051 ☐ blanc **84,95 €**

12-24 Volt | CV | 1/2 CH | + − | III

neu

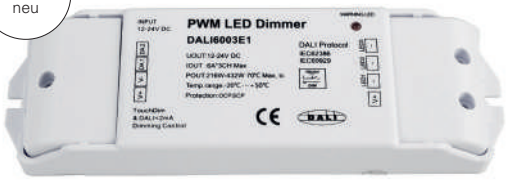

DALI LED PWM-DIMMER 3 KANAL

- Plastique
- Contrôle de produits 3 canal Endgeräten [RGB Komponenten]
- dimmable sur DALI-Bus nach IEC 62386
- Indicateur de surcharge / court-circuit / arrêt
- Dimensions L x L x H: 167 x 51 x 23 mm
- Puissance: 3x 72 W bei 12 V, 3x 144 W bei 24 V

843052 ☐ blanc **89,95 €**

12-24 Volt | CV | 3 CH | + − | III



DALI LED PWM-DIMMER 4 KANAL

- Plastique
- Contrôle de produits 1-4 Canaux Endgeräten [Single, WW/CW, RGB, RGBW Komponenten]
- dimmable sur DALI BUS [Protokoll IEC62386]
- Indicateur de surcharge / court-circuit / arrêt
- Dimensions L x L x H: 167 x 51 x 23 mm
- Puissance: 4x 60W bei 12V, 4x 120W bei 24V

843010 ☐ blanc **99,95 €**



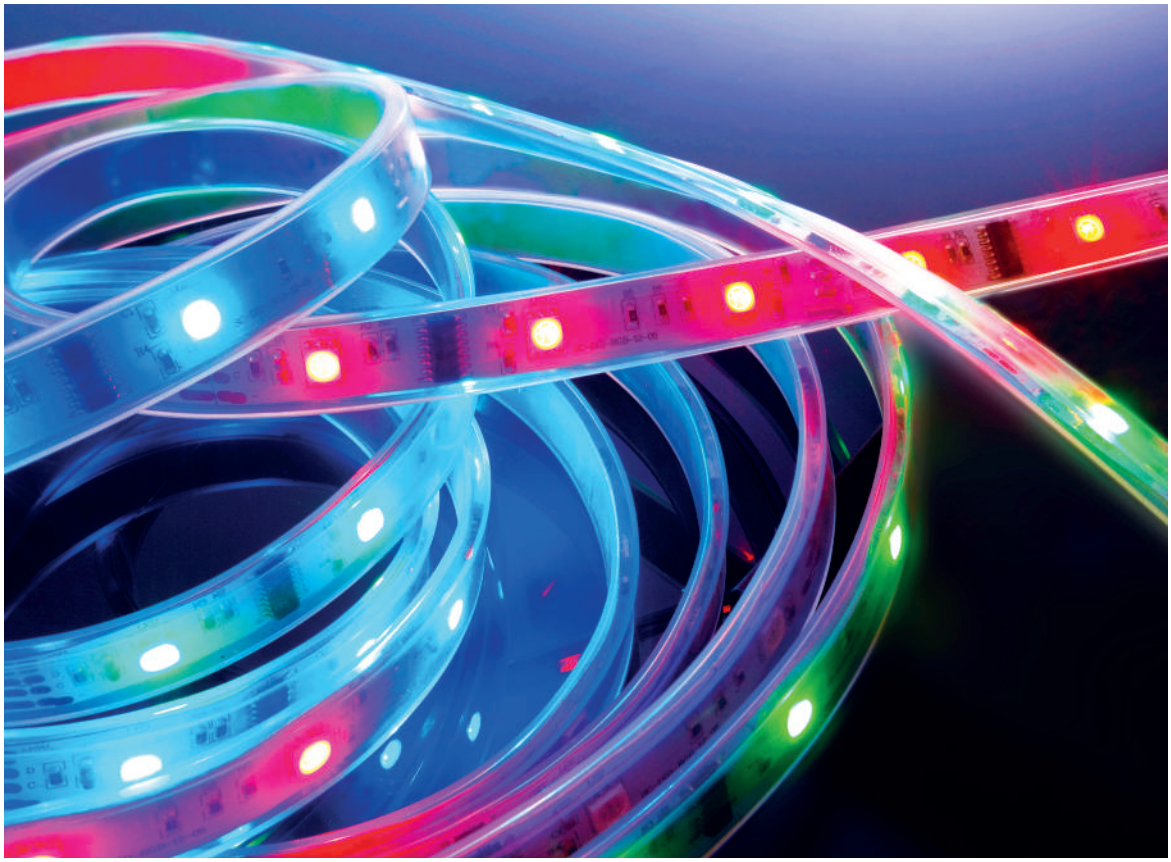


DEKOLIGHT
LED Driver
Constant Voltage

ALIMENTATIONS

832 Alimentations | Informations
834 Transformateurs | AC | Recherche rapide
835 Transformateurs | AC | Courant continu
837 Ballast électronique | pour Ampoules à vapeur Métallique
838 Alimentations | DC | Recherche rapide
840 Alimentations | DC | Courant continu
850 Alimentations | DC | Recherche rapide | Courant constant
852 Alimentations | DC | Courant constant
859 Multi-Alimentations | DC | Courant continu
863 Multi-Alimentations | DC | Courant constant, Courant continu

LE BLOC D'ALIMENTATION ÉLECTRIQUE APPROPRIÉ POUR CHAQUE APPLICATION

La série de blocs d'alimentation électrique DEKO-LIGHT est disponible en six modèles différents. Cela signifie que vous avez toujours le bloc d'alimentation approprié, de la bonne taille, pour chaque situation d'installation et chaque application. Utilisation universelle, de la meilleure qualité éprouvée.

Alimentations Conception



mini | rond / octo | flat | basic | long-flat | IP | * Conception spécial

CONNAISSEZ-VOUS DÉJÀ NOS BLOCS D'ALIMENTATION ÉLECTRIQUE LONG-FLAT?

Cette toute nouvelle série de blocs d'alimentation est très puissante et, c'est une nouveauté, 150 watts de puissance CV concentrée avec une section transversale de seulement 30 x 22 mm ! Ce bloc d'alimentation s'adapte ainsi à toutes les voûtes, des joints creux ou dans toutes les autres situations d'installation dans lesquelles l'espace est limité.





Multi

BLOCS D'ALIMENTATION ÉLECTRIQUE MULTIPLE DE DEKO-LIGHT

Toutes les blocs d'alimentation de la série Multi ont un point commun : ils sont incroyablement polyvalents et sont de véritables multitalents dans l'utilisation quotidienne. Actuellement, ils sont surtout utilisés dans le domaine des alimentations à courant continu [CC] et ils peuvent être réglés individuellement à l'aide de petits micro-interrupteurs, appelés commutateurs DIP. Ainsi, par exemple, il est possible de sélectionner différentes intensités de courant avec différentes plages de tension. Pour le technicien sur place, cela signifie qu'il peut alimenter plus de 90 % de tous les luminaires et normes de commande courants de manière très flexible et avec seulement quelques types de blocs d'alimentation différents.

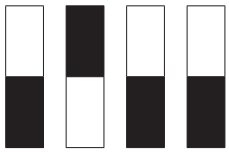

DIP-Switches on 1 2 3 4

TConseil:
Si un luminaire LED [CC] est trop lumineux et si vous souhaitez l'atténuer en permanence sans avoir à installer de composants supplémentaires, utilisez simplement l'un des courants les plus faibles d'un bloc d'alimentation multiple compatible.

SECTION DU CÂBLE

Lors de l'installation de blocs d'alimentation résistants à la tension [CV] ou en courant [CC] et des composants associés, veillez toujours à ce que les sections du câble soient suffisamment dimensionnées, notamment à le dépendance des longueurs des câbles.

12 V	2 m	5 m	10 m	[12 m]
25 W	0,25	0,75	1,50	[2,50]
50 W	0,75	1,50	4,00	[4,00]
75 W	1,00	2,50	4,00	[6,00]
100 W	1,50	4,00	6,00	[10,00]
125 W	1,50	4,00	10,00	[10,00]
150 W	2,50	6,00	10,00	[16,00]
200 W	2,50	6,00	16,00	[16,00]

24 V	2 m	5 m	10 m	[12 m]
25 W	0,25	0,25	0,50	[0,50]
50 W	0,25	0,50	0,75	[1,00]
75 W	0,25	0,75	1,00	[1,50]
100 W	0,50	0,75	1,50	[2,50]
125 W	0,50	1,00	2,50	[2,50]
150 W	0,50	1,50	2,50	[4,00]
200 W	0,75	1,50	4,00	[4,00]

Les sections de câble spécifiées [mm²] ont été adaptées aux sections disponibles dans le commerce. La longueur maximale de câble de 10 m ne doit pas être dépassée. Les « valeurs rouges » doivent impérativement être évitées.

Alimentation	Puissance	Transformateur électronique	Transformateur conventionnel	dimmable	Coupure de Phase	Coupure ou Section de Phase		Intérieur	Extérieur	Conception	Article	Page
12V	0,00 - 70,00 W	x		x		x		x		basic	180515	835
12V	0,00 - 105,00 W	x		x		x		x		basic	180529	835
12V	20,00 - 70,00 W	x		x		x		x		basic	070HTM	835
12V	34,00 - 105,00 W	x		x		x		x		basic	105HTM	835
12V	50,00 - 150,00 W	x		x		x		x		basic	150HTM	835
12V	11,50 - 20,00 W		x	x	x			x		*	000097	836
12V	34,50 - 60,00 W		x	x	x			x		*	000099	836
12V	60,50 - 105,00 W		x	x	x			x		*	000107	836
12V	86,50 - 150,00 W		x	x	x			x		*	000103	836
12V	115,00 - 200,00 W		x	x	x			x		*	000104	836
12V	172,50 - 300,00 W		x	x	x			x		*	000106	836
12V	287,50 - 500,00 W		x	x	x			x		*	000109	836
12V	43,50 - 75,00 W		x	x	x			x	x	*	000140	836
12V	86,50 - 150,00 W		x	x	x			x	x	*	000141	836
12V	172,50 - 300,00 W		x	x	x			x	x	*	000142	836

Alimentations Conception



mini rond / octo flat basic long-flat IP * Conception spécial

DEKO-LIGHT TRANSFORMATEURS ULTRA HALOGEN



- Transformateur électronique [12V]
- Tension protectrice pour lampes
- Boîtier en plastique
- convient pour une utilisation en intérieur
- sans scintillement
- résistant aux courts-circuits et aux surcharges
- dimmable avec des variateurs rotatifs / tactiles [adaptés à C]

180515	■	noir	12V	0 - 70W	0-5830 mA	115 x 45 x 28 mm	**14,95 €**
180529	■	noir	12V	0 - 105W	0-8750mA	115 x 45 x 28 mm	**19,95 €**



TRANSFORMATEURS OSRAM HALOTRONIC MOUSE

Le transformateur Osram Halotronic Mouse est idéal pour les espaces confinés. La série Halotronic Mouse est variable avec un variateur de découpage de phase/coupure de phase. Avec la version 150VA, vous avez le choix entre deux paires de pinces en boucle primaire.



- Transformateur électronique [12V]
- Tension protectrice pour lampes
- Boîtier en plastique
- convient pour une utilisation en intérieur
- résistant aux courts-circuits et aux surcharges
- dimmable avec des variateurs rotatifs / tactiles [adaptés à C]

070HTM	□	blanc	12V	20 - 70W	1785-6250 mA	108 x 52 x 33 mm	**19,95 €**
105HTM	□	blanc	12V	34 - 105W	3100-9300 mA	108 x 52 x 33 mm	**24,95 €**
150HTM	□	blanc	12V	50 - 150W	4390-13160 mA	153 x 54 x 36 mm	**42,95 €**



ABN TRANSFORMATEURS 12 VOLT / AC



Exemple de Conception

- Transformateur conventionnel
- Tension protectrice pour lampes
- dimmable par découpage de phase
- convient pour une utilisation en intérieur

000097	☐	blanc	20VA	11,50 - 20,00 W	82 x 56 x 50 mm	**19,95 €**
000099	☐	blanc	60VA	34,50 - 60,00 W	100 x 70 x 61 mm	**29,95 €**
000107	☐	blanc	105VA	60,50 - 105,00 W	107 x 78 x 66 mm	**49,95 €**
000103	☐	blanc	150VA	86,50 - 150,00 W	130 x 88 x 78 mm	**59,95 €**
000104	☐	blanc	200VA	115,00 - 200,00 W	130 x 88 x 88 mm	**69,95 €**
000106	☐	blanc	300VA	172,50 - 300,00 W	130 x 88 x 103 mm	**99,95 €**
000109	☐	blanc	500VA	287,50 - 500,00 W	177 x 107 x 130 mm	**169,95 €**





220-240 Volt | CV | AC | max 500 Watt | + – | IP20 | | M M

Accessoires optionnels	Boîtier du transformateur Pyra	
000110	pour 105 W	**11,95 €**
000111	pour 150-300 W	**14,95 €**



Exemple de Conception

ABN TRANSFORMATEURS 12 VOLT / AC

- Transformateur conventionnel
- Tension protectrice pour lampes
- 1,9 m Câble de raccordement [primaire]
- 0,5 m Câble de raccordement [sekundär]
- dimmable par découpage de phase
- convient pour une utilisation intérieure et extérieure

000140	■	noir	75VA	43,50 - 75,00 W	108 x 81 x 66 mm	**69,95 €**
000141	■	noir	150VA	86,50 - 150,00 W	130 x 93 x 78 mm	**81,95 €**
000142	■	noir	300VA	172,50 - 300,00 W	130 x 93 x 102 mm	**109,95 €**

220-240 Volt | CV | AC | max 300 Watt | + – | | IP67 | M M

OSRAM BALLAST ÉLECTRONIQUE PTI70



- pour lampes à vapeur métalliques | 70W
- Dimensions L x L x H: 171 x 83 x 32 mm
- Arrêt automatique de la sécurité des lampes défectueuses
- incl. corde de prise
- convient pour une utilisation en intérieur

150921 ☐ blanc **67,95 €**



HEP BALLAST ÉLECTRONIQUE SH70GB

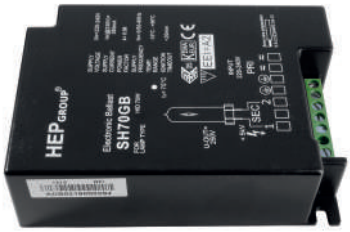

- pour lampes à vapeur métalliques | 70W
- Dimensions L x L x H: 110 x 75 x 32 mm
- convient pour une utilisation en intérieur

800030 ■ noir **69,75 €**



Alimentation	Puissance	dimmable	Coupure ou Section de Phase	1 - 10V	Variation tactile [Push]	DMX	compatible DALI BUS	Intérieur	Extérieur	Conception	Article	Page	
12V	4 W							x	x	mini	872028	840	
12V	6 W							x		flat	872629	840	
12V	8 W							x		rond	862120	840	
12V	12 W							x	x	octo	872040	840	
12V	12 W							x		flat	872632	841	
12V	20 W							x		flat	872635	841	
12V	25 W	x	x					x		basic	862051	845	
12V	40 W							x		basic	862162	842	
12V	40 W							x	x	IP	872082	843	
12V	40 W	x			x		x	x		*	843277	848	
12V	45 W							x		long-flat	862123	841	
12V	50 W							x		flat	862121	841	
12V	50 W							x		basic	872659	842	
12V	50 W	x	x					x		basic	862053	845	
12V	60 W							x		long-flat	862093	841	
12V	75 W							x		basic	862127	842	
12V	75 W							x	x	IP	872608	843	
12V	100 W							x		basic	862055	842	
12V	100 W							x	x	IP	872093	843	**NEU**
12V	100 W							x		long-flat	862125	841	
12V	100 W	x	x					x		basic	862091	845	
12V	135 W	x				x		x		*	843274	849	
12V	150 W							x		long-flat	862172	841	**NEU**
12V	150 W							x		basic	862167	842	**NEU**
12V	150 W							x	x	IP	872609	843	
12V	150 W	x		x				x	x	IP	872011	847	
12V	200 W	x		x	x		x	x		basic	862160	848	**NEU**
12V	200 W	x	x					x	x	IP	872095	845	**NEU**
12V	200 W							x	x	IP	872648	843	

Alimentation	Puissance	dimmable	Coupure ou Section de Phase	1 - 10V	Variation tactile [Push]	DMX	compatible DALI BUS	Intérieur	Extérieur	Conception	Article	Page	
24V	4 W							x	x	mini	872029	840	
24V	6 W							x		flat	872630	841	
24V	8 W							x		rond	872627	840	
24V	12 W							x	x	octo	872041	840	
24V	12 W							x		flat	872633	841	
24V	20 W							x		flat	872636	841	
24V	25 W	x	x					x		basic	862052	845	
24V	40 W							x	x	IP	872083	843	
24V	40 W	x			x		x	x		*	843278	848	
24V	45 W							x		long-flat	862124	841	
24V	50 W							x		basic	872660	842	
24V	50 W							x		flat	862122	841	
24V	50 W	x	x					x		basic	862054	845	
24V	60 W							x		long-flat	862094	841	
24V	75 W							x		basic	862163	842	
24V	75 W							x		basic	862164	842	
24V	75 W							x	x	IP	872085	843	
24V	100 W							x		basic	862166	842	
24V	100 W							x		long-flat	862126	841	
24V	100 W	x	x					x		basic	862092	845	
24V	100 W							x	x	IP	872094	843	**NEU**
24V	135 W	x				x		x		*	843275	849	
24V	150 W							x		basic	862168	842	
24V	150 W							x		long-flat	862173	841	**NEU**
24V	150 W							x	x	IP	872087	843	
24V	200 W	x		x	x		x	x		basic	862161	848	**NEU**
24V	200 W	x	x					x	x	IP	872096	845	**NEU**
24V	240 W							x	x	IP	872089	843	
24V	320 W							x	x	IP	872091	843	**NEU**

Alimentations Conception



mini rond / octo flat basic long-flat IP * Conception spécial



DEKO-LIGHT ALIMENTATIONS | MINI

- Boîtier en plastique
- convient pour une utilisation intérieure et extérieure
- sans scintillement
- résistant aux courts-circuits et aux surcharges

872028	■	noir	12V	4W	0-330mA	38 x 27 x 21 mm	**9,95 €**
872029	■	noir	24V	4W	0-170 mA	38 x 27 x 21 mm	**9,95 €**





DEKO-LIGHT ALIMENTATIONS | ROND

- Boîtier en plastique
- convient pour une utilisation en intérieur
- résistant aux courts-circuits et aux surcharges

862120	■	noir	12V	8W	0-670mA	22 x 53 mm	**19,95 €**
872627	■	noir	24V	8W	0-340mA	22 x 53 mm	**19,95 €**



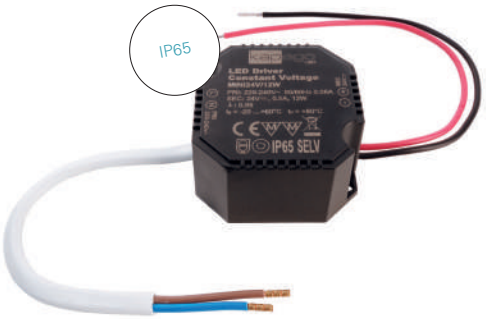

DEKO-LIGHT ALIMENTATIONS | OCTO

- Boîtier en plastique
- convient pour une utilisation intérieure et extérieure
- résistant aux courts-circuits et aux surcharges

872040	■	noir	12V	12W	0-1000mA	50 x 48 x 24 mm	**19,95 €**
872041	■	noir	24V	12W	0-500mA	50 x 48 x 24 mm	**19,95 €**



DEKO-LIGHT ALIMENTATIONS | FLAT



Exemple de Conception

- Boîtier en plastique
- convient pour une utilisation en intérieur
- sans scintillement
- résistant aux courts-circuits et aux surcharges
- Protection contre la surchauffe

872629	■	noir	12V	6W	0-500mA	98 x 46 x 11 mm	**12,95 €**	
872632	■	noir	12V	12W	0-1000mA	128 x 50 x 13 mm	**15,95 €**	
872635	■	noir	12V	20W	0-1670mA	128 x 50 x 14 mm	**20,95 €**	
862121	■	noir	12V	50W	0-4160mA	185 x 62 x 22 mm	**49,95 €**	
872630	■	noir	24V	6W	0-250mA	98 x 46 x 11 mm	**12,95 €**	
872633	■	noir	24V	12W	0-500mA	128 x 50 x 13 mm	**15,95 €**	
872636	■	noir	24V	20W	0-830mA	128 x 50 x 14 mm	**20,95 €**	
862122	■	noir	24V	50W	0-2100mA	185 x 62 x 22 mm	**49,95 €**	





DEKO-LIGHT ALIMENTATIONS | LONG-FLAT

Exemple de Conception

- Boîtier en plastique
- convient pour une utilisation en intérieur
- sans scintillement
- résistant aux courts-circuits et aux surcharges
- Protection contre la surchauffe

862123	■	noir	12V	45W	0-3750mA	251 x 30 x 16 mm	**45,95 €**	
862093	□	blanc	12V	60W	0-5000mA	305 x 30 x 17 mm	**59,95 €**	
862125	■	noir	12V	100W	0-8340mA	312 x 30 x 18 mm	**89,95 €**	
862172	■	noir	12V	150W	0-12500mA	335 x 30 x 22 mm	**129,95 €**	NEU
862124	■	noir	24V	45W	0-1870mA	251 x 30 x 16 mm	**45,95 €**	
862094	□	blanc	24V	60W	0-2500mA	305 x 30 x 17 mm	**59,95 €**	
862126	■	noir	24V	100W	0-4170mA	312 x 30 x 18 mm	**89,95 €**	
862173	■	noir	24V	150W	0-6250mA	335 x 30 x 22 mm	**129,95 €**	NEU



DEKO-LIGHT ALIMENTATIONS | BASIC



Exemple de Conception

- Boîtier en plastique
- convient pour une utilisation en intérieur
- sans scintillement
- résistant aux courts-circuits et aux surcharges
- Protection contre la surchauffe

862162	■	noir	12V	40W	0-3000 mA	166 x 52 x 24 mm	**44,95 €**	
872659	■	noir	12V	50W	0-4200 mA	184 x 61 x 32 mm	**49,95 €**	
862127	■	noir	12V	75W	0-6300 mA	184 x 61 x 32 mm	**69,95 €**	
862055	■	noir	12V	100W	0-8300 mA	184 x 61 x 32 mm	**89,95 €**	
862167	■	noir	12V	150W	0-12500 mA	210 x 67 x 34 mm	**129,95 €**	NEU
862163	■	noir	24V	40W	0-1700 mA	166 x 52 x 24 mm	**44,95 €**	
872660	■	noir	24V	50W	0-2100 mA	184 x 61 x 32 mm	**49,95 €**	
862164	■	noir	24V	75W	0-3100 mA	184 x 61 x 32 mm	**69,95 €**	
862166	■	noir	24V	100W	0-4200 mA	184 x 61 x 32 mm	**89,95 €**	
862168	■	noir	24V	150W	0-6250 mA	210 x 67 x 34 mm	**129,95 €**	NEU



DEKO-LIGHT ALIMENTATIONS | IP



Exemple de Conception

- Boîtier en aluminium
- convient pour une utilisation intérieure et extérieure
- sans scintillement
- résistant aux courts-circuits et aux surcharges
- Protection contre la surchauffe

872082	anthracite	12V	40W	0-3340 mA	182 x 58 x 30,5 mm	**59,95 €**	
872608	anthracite	12V	75W	0-6250 mA	186 x 64 x 39 mm	**79,95 €**	
872093	anthracite	12V	100W	0-8340 mA	186 x 64 x 39 mm	**99,95 €**	NEU
872609	anthracite	12V	150W	0-12500 mA	224 x 70 x 40 mm	**139,95 €**	
872648	anthracite	12V	200W	0-16600 mA	249 x 70 x 40 mm	**149,95 €**	
872083	anthracite	24V	40W	0-1670 mA	182 x 58 x 30,5 mm	**59,95 €**	
872085	anthracite	24V	75W	0-3125 mA	199 x 67 x 35 mm	**79,95 €**	
872094	anthracite	24V	100W	0-4170 mA	186 x 64 x 39 mm	**99,95 €**	NEU
872087	anthracite	24V	150W	0-6250 mA	191 x 70 x 40 mm	**139,95 €**	
872089	anthracite	24V	240W	0-10000 mA	249 x 72 x 41 mm	**159,95 €**	
872091	anthracite	24V	320W	0-13340 mA	252 x 90 x 44 mm	**179,95 €**	NEU



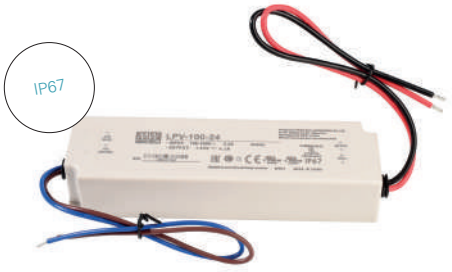

Exemple de Conception

MEANWELL ALIMENTATIONS LPV/LPH-SÉRIE

- Boîtier en plastique ignifuge entièrement empoté selon 94V-0
- sécurité de court-circuit
- convient pour une utilisation intérieure et extérieure

872610	blanc	12V	18W	0-1500 mA	140 x 30 x 22 mm	**19,95 €**
872612	blanc	12V	35W	0-3000 mA	148 x 40 x 30 mm	**39,95 €**
872614	blanc	12V	60W	0-5000 mA	162,5 x 42,5 x 32 mm	**49,95 €**
872616	blanc	12V	100W	0-8500 mA	190 x 52 x 37 mm	**79,95 €**
872611	blanc	24V	18W	0-750 mA	140 x 30 x 22 mm	**19,95 €**
872613	blanc	24V	35W	0-1500 mA	148 x 40 x 30 mm	**39,95 €**
872615	blanc	24V	60W	0-2500 mA	162 x 42 x 32 mm	**49,95 €**
872617	blanc	24V	100W	0-4200 mA	190 x 52 x 37 mm	**79,95 €**





DEKO-LIGHT ALIMENTATIONS | BASIC PRIMAIRE DIMMABLE



Exemple de Conception

- Boîtier en plastique
- convient pour une utilisation en intérieur
- idéal pour la mise à niveau d'installations existantes, car principalement variable avec des variateurs rotatifs / tactiles disponibles dans le commerce [adaptés à C]
- ne peut pas être combiné avec des variateurs PWM tels que RF, DMX, DALI ou KNX
- résistant aux courts-circuits et aux surcharges
- Protection contre la surchauffe

862051	■	noir	12V	2,5 - 25W	122 x 52 x 30 mm	**49,95 €**
862053	■	noir	12V	12,0 - 50W	184 x 61 x 33 mm	**69,95 €**
862091	□	blanc	12V	34,0 - 100W	210 x 67 x 34 mm	**139,95 €**
862052	■	noir	24V	2,5 - 25W	122 x 52 x 30 mm	**49,95 €**
862054	■	noir	24V	12,0 - 50W	184 x 61 x 33 mm	**69,95 €**
862092	□	blanc	24V	34,0 - 100W	210 x 67 x 34 mm	**139,95 €**





DEKO-LIGHT ALIMENTATIONS | CONCEPTION IP PRIMAIRE DIMMABLE

- Boîtier métallique
- convient pour une utilisation intérieure et extérieure
- idéal pour la mise à niveau d'installations existantes, car principalement compatible avec des variateurs rotatifs / tactiles disponibles dans le commerce [adaptés à C]
- ne peut pas être combiné avec des variateurs PWM tels que RF, DMX, DALI ou KNX
- résistant aux courts-circuits et aux surcharges
- Protection contre la surchauffe

872095	□	argenté	12V	66 - 200W	249 x 72 x 40 mm	**189,95 €**	**NEU**
872096	□	argenté	24V	66 - 200W	249 x 72 x 40 mm	**189,95 €**	**NEU**



TRANFORMATEUR DE SÉCURITÉ SELON DIN EN 61558-1

006-7/DIN EN 61558-2-6: 2010-04 avec courant continu [DC]

Un transformateur de sécurité nécessite une isolation renforcée ou double [enroulement primaire et secondaire séparé et une isolation supplémentaire de la partie plastique] et des conditions d'essai plus strictes s'appliquent. Ceci est donc adapté à l'application conformément à la norme DIN EN 61558 dans le domaine de la protection personnelle accrue.



Exemple de Conception

TRANFORMATEUR DE SÉCURITÉ LED

- dimmable par découpage de phase
- Charge max.: 80% de puissance en fonctionnement continu
- convient pour une utilisation intérieure et extérieure

872045	noir	24V	12 - 60W	150 x 90 x 70 mm	**299,95 €**
872046	noir	24V	30 - 150W	176 x 116 x 110 mm	**399,95 €**

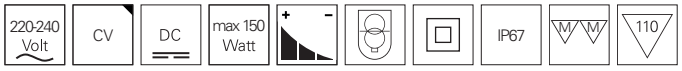



Avec le soutien aimable de Loxone Lichtinstallation Eurotec-Ibiza@fotoeichhorn

DEKO-LIGHT ALIMENTATION | IP



- Boîtier en aluminium
- convient pour une utilisation intérieure et extérieure
- résistant aux courts-circuits et aux surcharges
- Protection contre la surchauffe
- variable par 1 - 10V

872011 ■ argenté 12V 150W 0-12500mA 223 x 70 x 40 mm **139,95 €**





HEP ALIMENTATION LAV60W24V1C

- convient pour une utilisation en intérieur
- 1 - 10V dimmable

872817 □ blanc 24V 60W 0-2500 mA 280 x 30 x 27,5 mm **81,95 €**



INFORMATIONS DE BASE CONCERNANT L'UTILISATION DE BALLASTS DALI

VARIATEUR INDIVIDUEL DALI

Les variateurs individuel DALI ne peuvent pas être intégrés aux réseaux DALI existants. La commande est effectuée par un variateur dit individuel qui génère son propre signal de commande.

COMPATIBLE BUS DALI

Ces composants peuvent être intégrés et commandés dans les systèmes BUS DALI existants conformément au protocole CEI 62386.

DEKO-LIGHT ALIMENTATIONS DALI DCV



- Boîtier en plastique
- convient pour une utilisation en intérieur
- résistant aux courts-circuits et aux surcharges
- Protection contre la surchauffe
- compatible DALI BUS conformément au protocole IEC 62386
- compatible avec un variateur poussoir /tactile
- gradation douce sans scintillement

843277	☐	blanc	12V	40W	0-3400mA	122 x 78 x 32 mm	**72,95 €**
843278	☐	blanc	24V	40W	0-1700mA	122 x 78 x 32 mm	**72,95 €**

110-240 Volt | CV | DC | 40 Watt | + − | IP20

DEKO-LIGHT ALIMENTATIONS | BASIC



- Boîtier en aluminium
- convient pour une utilisation en intérieur
- résistant aux courts-circuits et aux surcharges
- Protection contre la surchauffe
- variable par DALI-Bus nach IEC 62386, 0-10V / 1-10V ou Touch-Dim [Push]

862160	■	noir	12V	200W	0-16700 mA	310 x 60 x 45 mm	**169,95 €**
862161	■	noir	24V	200W	0-8300 mA	310 x 60 x 45 mm	**169,95 €**

220-240 Volt | CV | DC | 200 Watt | + − | IP20 | M | M | 110

DEKO-LIGHT ALIMENTATIONS HV DMX 135W



Appareil combiné DMX facile à installer et compact. Variateur puissant à 3 canaux et un bloc d'alimentation de 135 watts réunis dans un boîtier. Cela rend l'installation rapide et facile. Contrôlable avec tous les 3 canaux de commande Panneaux et contrôleurs DMX.

- Boîtier en aluminium
- convient pour une utilisation en intérieur
- résistant aux courts-circuits et aux surcharges
- prend en charge DMX 512
- variable de 0 à 100 %
- gradation douce sans scintillement
- avec variateur DMX intégré à 3 canaux

843274	■	noir	12V 135W	0-11250 mA	196 x 75 x 40 mm	**129,95 €**
843275	■	noir	24V 135W	0-5630 mA	196 x 75 x 40 mm	**129,95 €**



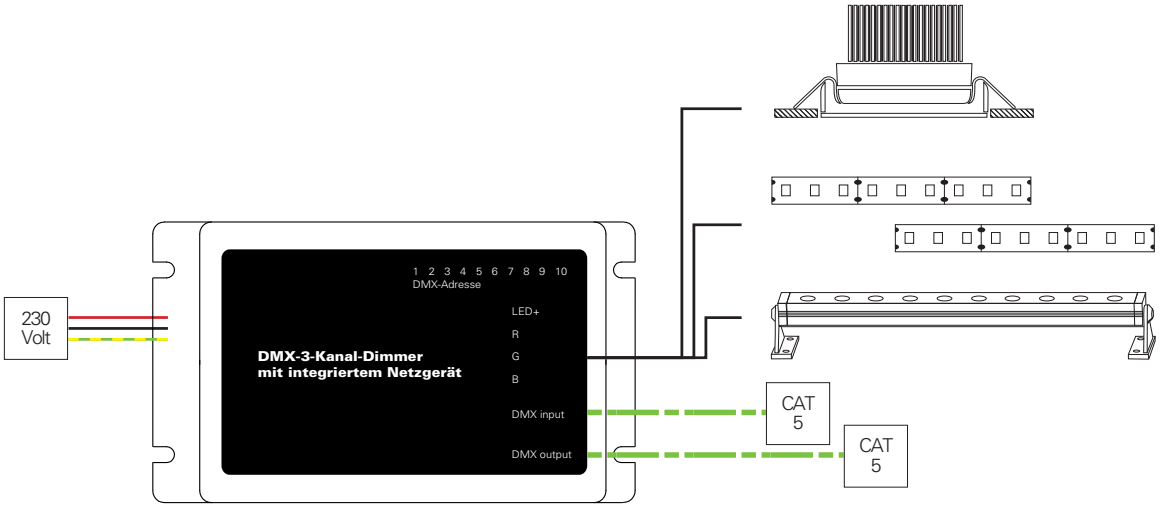

intensité du courant	Puissance	Alimentation	dimmable	Coupure ou Section de Phase	1 - 10V	Variation tactile [Push]	DALI Variateur individuel	compatible DALI BUS	Intérieur	Extérieur	Conception	Article	Page	
350 mA	1,10 - 4,00 W	3 - 12V							x	x	mini	872026	853	
350 mA	2,10 - 4,00 W	6 - 12V	x	x					x	x	mini	872013	856	
350 mA	0,70 - 6,00 W	2 - 18V							x		flat	872628	854	
350 mA	3,20 - 8,00 W	9 - 23V							x		rond	872626	853	
350 mA	3,90 - 9,00 W	11 - 26V	x	x					x		basic	872642	857	
350 mA	6,30 - 12,00 W	18 - 35V	x	x					x		basic	872643	857	
350 mA	0,70 - 12,00 W	2 - 35V							x		flat	872631	854	
350 mA	6,30 - 12,00 W	18 - 35V	x	x					x	x	octo	862031	856	
350 mA	0,70 - 18,00 W	2 - 52V							x		basic	180512	855	
350 mA	12,30 - 20,00 W	35 - 56V	x	x					x		basic	872644	857	
350 mA	0,70 - 20,00 W	2 - 58V	x				x		x		basic	862057	859	
350 mA	0,70 - 20,00 W	2 - 57V							x		flat	872634	854	
500 mA	1,00 - 4,00 W	2 - 8V							x	x	mini	872065	853	
500 mA	2,00 - 4,00 W	4 - 8V	x	x					x	x	mini	872014	856	
500 mA	1,00 - 6,00 W	2 - 12V							x		flat	862130	854	
500 mA	3,00 - 8,00 W	6 - 16V							x		rond	862128	853	
500 mA	1,00 - 12,00 W	2 - 24V							x		flat	862131	854	
500 mA	6,00 - 12,00 W	12 - 24V	x	x					x	x	octo	862030	856	
500 mA	1,00 - 18,00 W	2 - 38V							x		basic	180513	855	
500 mA	1,00 - 20,00 W	2 - 40V							x		flat	862132	854	
500 mA	10,00 - 22,00 W	20 - 44V	x	x					x		basic	872645	857	
500 mA	10,00 - 30,00 W	20 - 60V							x		basic	872665	855	
500 mA	13,50 - 40,00 W	27 - 80V							x		basic	862134	855	
500 mA	20,00 - 40,00 W	40 - 80V	x	x					x		basic	862136	857	
700 mA	1,40 - 4,00 W	2 - 6V							x	x	mini	872027	853	
700 mA	2,10 - 4,00 W	3 - 6V	x	x					x	x	mini	872015	856	
700 mA	1,40 - 6,00 W	2 - 9V							x		flat	862048	854	
700 mA	4,20 - 8,00 W	6 - 12V							x		rond	862129	853	
700 mA	1,40 - 12,00 W	2 - 19V							x		flat	862049	854	
700 mA	6,30 - 12,00 W	9 - 18V	x	x					x	x	octo	862032	856	
700 mA	1,40 - 18,00 W	2 - 26V							x		basic	180514	855	
700 mA	1,40 - 20,00 W	2 - 31V							x		flat	862050	854	
700 mA	9,80 - 22,00 W	14 - 32V	x	x					x		basic	872646	857	
700 mA	9,10 - 30,00 W	13 - 43V							x		basic	872662	855	
700 mA	14,00 - 40,00 W	20 - 57V							x		basic	862135	855	
700 mA	19,60 - 40,00 W	28 - 56V	x	x					x		basic	862137	857	
900mA	19,80 - 40,00 W	22-44V							x		basic	862157	855	NEU
1050 mA	9,80 - 22,00 W	9 - 20V	x	x					x		basic	872647	857	
1050 mA	9,50 - 90,00 W	9 - 28V							x		basic	862133	855	
1050 mA	12,60 - 40,00 W	12 - 38V							x		basic	872663	855	
1050 mA	19,60 - 40,00 W	19 - 38V	x	x					x		basic	862022	857	
1050 mA	23,50 - 45,00 W	22-43V							x		basic	862154	857	NEU
1300 mA	26,00 - 50,00 W	20 - 39V	x	x					x		basic	862046	857	
1400 mA	19,60 - 40,00 W	14 - 28V	x	x					x		basic	862138	857	

intensité du courant	Puissance	Alimentation	dimmable	Coupure ou Section de Phase	1 - 10V	Variation tactile [Push]	DALI Variateur individuel	compatible DALI BUS	Intérieur	Extérieur	Conception	Article	Page	
MULTI	14,00 - 15,00 W	9 - 40V	x					x	x		basic	862143	859	**NEU**
MULTI	14,00 - 20,00 W	9 - 40V	x	x					x		basic	862141	858	
MULTI	14,00 - 20,00 W	9 - 40V	x					x	x		basic	862147	859	
MULTI	24,00 - 30,00 W	9 - 45V	x					x	x		basic	862177	859	
MULTI	28,00 - 40,00 W	20 - 75V	x					x	x		*	843276	860	
MULTI	47,00 - 50,00 W	9 - 45V	x					x	x		*	862145	860	

Alimentations Conception



mini rond / octo flat basic long-flat IP * Conception spécial

CONSEILS ET ASTUCES POUR DES BLOCS D'ALIMENTATION RÉSISTANTS AU COURANT

Contrairement aux alimentations résistantes à la tension [CV] et comme leur nom l'indique, le courant de sortie des alimentations résistantes au courant, souvent abrégé CC [constant current], est stable. Cela signifie que le bloc d'alimentation limite le courant [par exemple 350 mA, 700 mA, etc.] en conséquence et adapte la tension à la LED dans la plage de tension spécifiée. Il résulte de cette situation un certain nombre de facteurs importants qui doivent être pris en compte lors de la planification et de l'installation.

- Ne connectez pas les LED aux blocs d'alimentation CC lorsqu'ils sont sous tension, car cela les endommagerait et elles pourraient tomber en panne après une courte période de fonctionnement.
- si possible: 1 luminaire = 1 bloc d'alimentation
- si nécessaire: faire fonctionner au maximum 2 luminaires en série sur un seul bloc d'alimentation Pour cela, il faut cependant vérifier la plage de tension et la puissance du bloc d'alimentation, car les tensions sont distribuées en raison des lois de la connexion en série.
- Si un luminaire LED [CC] est trop lumineux et si vous souhaitez l'atténuer en permanence sans avoir à installer de composants supplémentaires, utilisez alors simplement l'un des courants les plus faibles d'un bloc d'alimentation multiple compatible. Veuillez également prendre note de nos informations sur les blocs d'alimentation respectifs.

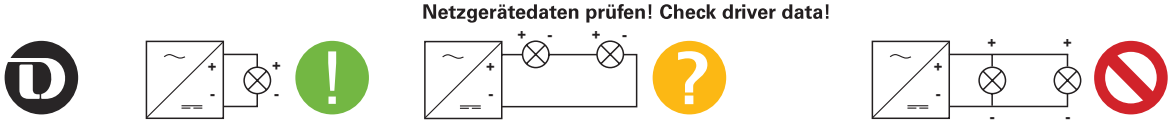

Installationshinweis für Netzgerät stromstabil [CC]: LED nicht unter Spannung anschließen!
installation instruction for power supply constant current [CC]: Don‘t connect LED under voltage!



DEKO-LIGHT ALIMENTATIONS | MINI

- Boîtier en plastique
- convient pour une utilisation intérieure et extérieure
- sans scintillement
- résistant aux courts-circuits et aux surcharges

872026	noir	350mA	1,10-4,00W	3-12V	38 x 27 x 21 mm	**9,95 €**
872065	noir	500mA	1,00-4,00W	2-8V	38 x 27 x 21 mm	**9,95 €**
872027	noir	700mA	1,40-4,00W	2-6V	38 x 27 x 21 mm	**9,95 €**





DEKO-LIGHT ALIMENTATIONS | ROND

- Boîtier en plastique
- convient pour une utilisation en intérieur
- résistant aux courts-circuits et aux surcharges

872626	noir	350mA	3,20-8,00W	9-23V	53 x 22 mm	**19,95 €**
862128	noir	500mA	3,00-8,00W	6-16V	53 x 22 mm	**19,95 €**
862129	noir	700mA	4,20-8,00W	6-12V	53 x 22 mm	**19,95 €**





Exemple de Conception

DEKO-LIGHT ALIMENTATIONS | FLAT

- Boîtier en plastique
- convient pour une utilisation en intérieur
- sans scintillement
- résistant aux courts-circuits et aux surcharges

872628	■	noir	350mA	0,70-6,00W	2-18V	98 x 46 x 11 mm	**15,95 €**
872631	■	noir	350mA	0,70-12,00W	2-35V	128 x 50 x 13 mm	**19,95 €**
872634	■	noir	350mA	0,70-20,00W	2-57V	154 x 50 x 14 mm	**24,95 €**
862130	■	noir	500mA	1,00-6,00W	2-12V	98 x 46 x 11 mm	**15,95 €**
862131	■	noir	500mA	1,00-12,00W	2-24V	128 x 50 x 13 mm	**19,95 €**
862132	■	noir	500mA	1,00-20,00W	2-40V	154 x 50 x 14 mm	**24,95 €**
862048	■	noir	700mA	1,40-6,00W	2-9V	98 x 46 x 11 mm	**15,95 €**
862049	■	noir	700mA	1,40-12,00W	2-19V	128 x 50 x 14 mm	**19,95 €**
862050	■	noir	700mA	1,40-20,00W	2-31V	128 x 50 x 14 mm	**24,95 €**

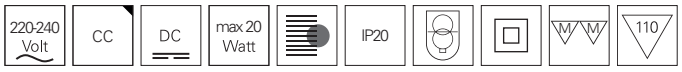



HEP ALIMENTATIONS LIC/LIVC-SÉRIE

- convient pour une utilisation en intérieur

872818	□	blanc	350mA	6,00-9,00W	17,1 - 25,7V	58,1 x 39 x 20 mm	**19,95 €**
872826	□	blanc	500mA	6,00-9,00W	12 - 18V	58,1 x 39 x 20 mm	**19,95 €**

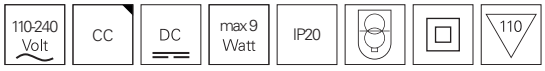



Exemple de Conception

DEKO-LIGHT ALIMENTATIONS | BASIC

- Boîtier en plastique
- convient pour une utilisation en intérieur
- sans scintillement
- résistant aux courts-circuits et aux surcharges

180512	■	noir	350mA	0,70-18,00W	2-52V	115 x 45 x 21 mm	**20,95 €**	
180513	■	noir	500mA	1,00-18,00W	2-38V	115 x 45 x 21 mm	**20,95 €**	
872665	■	noir	500mA	10,00-30,00W	20-60V	128 x 50 x 13 mm	**25,95 €**	
862134	■	noir	500mA	13,50-40,00W	27-80V	154 x 50 x 14 mm	**29,95 €**	
180514	■	noir	700mA	1,40-18,00W	2-26V	115 x 45 x 21 mm	**20,95 €**	
872662	■	noir	700mA	9,10-30,00W	13-43V	142 x 50 x 24 mm	**25,95 €**	
862135	■	noir	700mA	14,00-40,00W	20-57V	142 x 50 x 24 mm	**29,95 €**	
862157	■	noir	900mA	19,80-40,00 W	22-44V	127 x 43 x 28 mm	**29,95 €**	NEU
862133	■	noir	1050mA	9,50-30,00W	9-28V	142 x 50 x 24 mm	**25,95 €**	
872663	■	noir	1050mA	12,60-40,00W	12-38V	142 x 50 x 24 mm	**29,95 €**	





MEANWELL ALIMENTATION APC-SÉRIE

- convient pour une utilisation en intérieur

872641	□	blanc	700mA	10,50-35,00W	15 - 50V	84 x 57 x 29,5 mm	**34,95 €**





DEKO-LIGHT ALIMENTATIONS | MINI

- Boîtier en plastique
- convient pour une utilisation intérieure et extérieure
- résistant aux courts-circuits et aux surcharges
- dimmable avec des variateurs rotatifs / tactiles [adaptés à C]

872013	☐	blanc	350mA	2,10-4,00W	6-12V	53,35 x 27 x 21 mm	**17,95 €**
872014	☐	blanc	500mA	2,00-4,00W	4-8V	53,35 x 27 x 21 mm	**17,95 €**
872015	☐	blanc	700mA	2,10-4,00W	3-6V	53,35 x 27 x 21 mm	**17,95 €**





DEKO-LIGHT ALIMENTATIONS | OCTO

- Boîtier en plastique
- convient pour une utilisation intérieure et extérieure
- résistant aux courts-circuits et aux surcharges
- dimmable avec des variateurs rotatifs / tactiles [adaptés à C]

862031	■	noir	350mA	6,30-12,00W	18-35V	50 x 48 x 24 mm	**29,95 €**
862030	■	noir	500mA	6,00-12,00W	12-24V	50 x 48 x 24 mm	**29,95 €**
862032	■	noir	700mA	6,30-12,00W	9-18V	50 x 48 x 24 mm	**29,95 €**



DEKO-LIGHT ALIMENTATIONS | BASIC



Exemple de Conception

- Boîtier en plastique
- convient pour une utilisation en intérieur
- résistant aux courts-circuits et aux surcharges
- Protection contre la surchauffe
- dimmable avec des variateurs rotatifs / tactiles [adaptés à C]

872642	■	noir	350mA	3,90-9,00W	11- 26V	115 x 39 x 22 mm	**24,95 €**	
872643	■	noir	350mA	6,30-12,00W	18-35V	115 x 39 x 22 mm	**31,95 €**	
872644	■	noir	350mA	12,30-20,00W	35-56V	127 x 44 x 28 mm	**35,95 €**	
872645	■	noir	500mA	10,00-22,00W	20-44V	127 x 44 x 28 mm	**36,95 €**	
862136	■	noir	500mA	20,00-40,00W	40-80V	166 x 52 x 24 mm	**49,95 €**	
872646	■	noir	700mA	9,80-22,00W	14- 22V	127 x 44 x 28 mm	**36,95 €**	
862137	■	noir	700mA	19,60-40,00W	28-56V	166 x 52 x 24 mm	**49,95 €**	
872647	■	noir	1050mA	9,80-22,00W	9-20V	127 x 44 x 28 mm	**36,95 €**	
862022	■	noir	1050mA	19,60-40,00W	19-38V	166 x 52 x 24 mm	**49,95 €**	
862154	■	noir	1050mA	23,50-45,00W	22-43V	166 x 52 x 24 mm	**54,95 €**	NEU
862046	■	noir	1300mA	26,00-50,00W	20-39V	166 x 52 x 24 mm	**61,95 €**	
862138	■	noir	1400mA	19,60-40,00W	14-28V	166 x 52 x 24 mm	**49,95 €**	



HEP ALIMENTATION LMTC15W350-Z



- variable par Coupure ou Section de Phase
- convient pour une utilisation en intérieur

862068	□	blanc	350mA	9,10-15,00W	26 - 43V	85 x 40,4 x 22 mm	**32,95 €**



DEKO-LIGHT ALIMENTATION | BASIC MULTI-CURRENT



- Boîtier en plastique
- convient pour une utilisation en intérieur
- sans scintillement
- résistant aux courts-circuits et aux surcharges
- Zone de puissance réglable
- dimmable avec des variateurs rotatifs / tactiles [adaptés à C]

862141	☐	blanc	350mA	14,00W	9-40V	150 x 43 x 28 mm	**36,95 €**
			400mA	16,00W	9-40V		
			450mA	18,00W	9-40V		
			500mA	20,00W	9-40V		
			550mA	19,80W	9-36V		
			600mA	19,80W	9-33V		
			650mA	19,50W	9-30V		
			700mA	19,60W	9-28V		



INFORMATIONS DE BASE CONCERNANT L'UTILISATION DE BALLASTS DALI

VARIATEUR INDIVIDUEL DALI

Les variateurs individuel DALI ne peuvent pas être intégrés aux réseaux DALI existants. La commande est effectuée par un variateur dit individuel qui génère son propre signal de commande.

COMPATIBLE BUS DALI

Ces composants peuvent être intégrés et commandés dans les systèmes BUS DALI existants conformément au protocole CEI 62386.

DEKO-LIGHT ALIMENTATION | BASIC DALI CC DRIVER



- Boîtier en plastique
- convient pour une utilisation en intérieur
- sans scintillement
- résistant aux courts-circuits et aux surcharges
- variable par DALI-Variateur individuel

862057	■	noir	350mA	0,70-20,00W	2-58V	122 x 52 x 30 mm	**44,95 €**	



DEKO-LIGHT ALIMENTATION | BASIC MULTI-CURRENT



- Boîtier en plastique
- convient pour une utilisation en intérieur
- sans scintillement
- résistant aux courts-circuits et aux surcharges
- Plage de courant réglable par commutateur DIP
- compatible DALI BUS conformément au protocole CEI 62386

862143	☐	blanc	350mA	14,00W	9-40V	150 x 42 x 28 mm	**49,95 €**	NEU
			400mA	14,80W	9-37V			
			450mA	14,80W	9-33V			
			500mA	15,00W	9-30V			
862147	☐	blanc	350mA	14,00W	9-40V	150 x 42 x 28 mm	**49,95 €**	
			500mA	20,00W	9-40V			
			550mA	19,80W	9-36V			
			700mA	19,60W	9-28V			
862177	☐	blanc	550mA	24,70W	9-45V	150 x 42 x 28 mm	**54,95 €**	
			600mA	27,00W	9-45V			
			650mA	29,00W	9-45V			
			700mA	30,10W	9-43V			
			750mA	30,00W	9-40V			
			800mA	30,40W	9-38V			
			850mA	29,70W	9-35V			
			900mA	30,60W	9-34V			



DEKO-LIGHT DALI-ALIMENTATION | MULTI-CURRENT

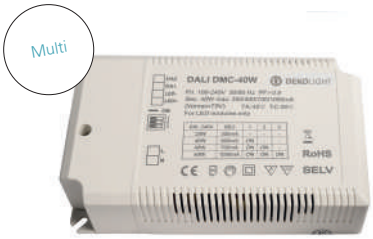

- Boîtier en plastique
- convient pour une utilisation en intérieur
- sans scintillement
- résistant aux courts-circuits et aux surcharges
- Plage de courant réglable par commutateur DIP
- compatible DALI BUS conformément au protocole CEI 62386
- compatible avec un variateur poussoir /tactile

843276	☐	blanc	350mA	28,00W	20-75V	122 x 78 x 33 mm	**59,95 €**
			500mA	40,00W	20-75V		
			700mA	40,00W	20-58V		
			1050mA	40,00W	20-39V		



DEKO-LIGHT DALI-ALIMENTATION | MULTI-CURRENT

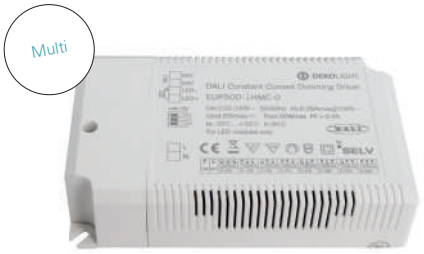

- Boîtier en plastique
- convient pour une utilisation en intérieur
- sans scintillement
- résistant aux courts-circuits et aux surcharges
- Plage de courant réglable par commutateur DIP
- compatible DALI BUS conformément au protocole CEI 62386
- compatible avec un variateur poussoir /tactile

862145	☐	blanc	1050mA	47,20W	9-45V	137 x 81 x 31 mm	**64,95 €**
			1100mA	49,50W	9-45V		
			1150mA	49,40W	9-43V		
			1200mA	50,40W	9-42V		
			1250mA	50,00W	9-40V		
			1300mA	49,40W	9-38V		
			1350mA	49,90W	9-37V		
			1400mA	50,40W	9-36V		



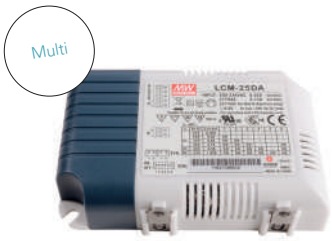

MEANWELL DALI-ALIMENTATIONS LCM-DA SÉRIE | 25DA | 40DA | 60DA

- Plage de courant réglable par commutateur DIP
- compatible DALI BUS conformément au protocole CEI 62386
- variable par DALI ou fonction de gradation tactile [Push]
- Fonctionnement maître/esclave de multiples alimentations par câble de
- synchronisation [accessoires]
- convient pour une utilisation en intérieur

862012	☐	blanc	350mA	18,9W	6 - 54V	105 x 68 x 23 mm	**69,95 €**
			500mA	25,2W	6 - 50V		
			600mA	25,2W	6 - 42V		
			700mA	25,2W	6 - 36V		
			900mA	25,2W	6 - 28V		
			1050mA	25,2W	6 - 24V		
862013	☐	blanc	350mA	42W	2 - 100V	124 x 82 x 23 mm	**79,95 €**
			500mA	42W	2 - 80V		
			600mA	42W	2 - 67V		
			700mA	42W	2 - 57V		
			900mA	42W	2 - 45V		
			1050mA	42W	2 - 40V		
862014	☐	blanc	500mA	60,3W	2 - 90V	124 x 82 x 23 mm	**89,95 €**
			600mA	60,3W	2 - 90V		
			700mA	60,3W	2 - 86V		
			900mA	60,3W	2 - 67V		
			1050mA	60,3W	2 - 57V		
			1400mA	60,3W	2 - 42V		



Accessoires

930412	Câble de synchronisation pour la synchronisation de max. 10 alimentations en mode push, longueur 300 cm	**8,95 €**

MEANWELL KNX-ALIMENTATIONS LCM-KN SÉRIE 25KN | 40KN | 60KN

- Plage de courant réglable par commutateur DIP
- Compatible KNX/EIB BUS
- Fonctionnement maître/esclave de multiples alimentations par câble de synchronisation [accessoires]
- convient pour une utilisation en intérieur
- sans scintillement



Exemple de Conception

862174	☐	blanc	350 mA	18,90W	6 - 54V	105 x 68 x 23 mm	**119,95 €**	NEU
			500 mA	25,20W	6 - 50V			
			600 mA	25,20W	6 - 42V			
			700 mA	25,20W	6 - 36V			
			900 mA	25,20W	6 - 28V			
			1050 mA	25,20W	6 - 24V			
862175	☐	blanc	350 mA	42,00W	2 - 100V	124 x 82 x 23 mm	**129,95 €**	NEU
			500 mA	42,00W	2 - 80V			
			600 mA	42,00W	2 - 67V			
			700 mA	42,00W	2 - 57V			
			900 mA	42,00W	2 - 45V			
			1050 mA	42,00W	2 - 40V			
862176	☐	blanc	500 mA	60,30W	2 - 90V	124 x 82 x 23 mm	**139,95 €**	NEU
			600 mA	60,30W	2 - 90V			
			700 mA	60,30W	2 - 86V			
			900 mA	60,30W	2 - 67V			
			1050 mA	60,30W	2 - 57V			
			1400 mA	60,30W	2 - 42V			



TCI ALIMENTATION JOLLY MD PUSH



- dimmable par découpage de phase ou fonction de gradation tactile [Push]
- courant [CC] ou tension constant [CV]
- plage de courant réglable par commutateur DIP
- Fonctionnement maître/esclave de multiples alimentations par câble de synchronisation [accessoires]
- convient pour une utilisation en intérieur

561201	☐	blanc	Jolly MD Push	165 x 48 x 35 mm		**76,95 €**
		courant constant	350mA	17W	2 - 43V	
			500mA	24W	2 - 43V	
			700mA	32W	2 - 36V	
		tension constante	12V	10W		
			24V	20W		
			28V	22W		



Accessoires

561202	Câble de synchronisation pour la synchronisation de max. 10 alimentations en mode push, longueur 150 cm	**9,95 €**

TCI ALIMENTATION JOLLY US 25



- variable via la fonction de gradation 1-10V
- courant [CC] ou tension constant [CV]
- plage de courant réglable par commutateur DIP
- Fonctionnement maître/esclave de multiples alimentations par câble de synchronisation [accessoires]
- convient pour une utilisation en intérieur

862015	☐	blanc	Jolly US 25	124 x 79 x 21 mm		**129,95 €**
		courant constant	350mA	25W	2 - 74V	
			500mA	35W	2 - 72V	
			550mA	39W	2 - 72V	
			650mA	46W	2 - 72V	
			700mA	50W	2 - 71V	
			750mA	50W	2 - 66V	
			850mA	50W	2 - 58V	
			900mA	50W	2 - 55V	
			1050mA	50W	2 - 48V	
		tension constante	48V	50W		



Accessoires

561202	Câble de synchronisation pour la synchronisation de max. 10 alimentations en mode push, longueur 150 cm	**9,95 €**



Page 866



Page 866



Page 867





Page 867



Page 867



Page 868



Page 868



Page 868



Page 868



Page 869



Page 869



Page 869



Page 870



Page 871



Page 871



Page 871



Page 872



Page 872



Page 872



Page 872



Page 873



Page 873



Page 874



Page 875



Page 875



Page 876



Page 877



Page 877



Page 878



Page 878



Page 878



Page 879



Page 879



Page 880



Page 881



Page 881



Page 882



Page 882



Page 882



Page 882



Page 883



Page 883



Page 883

PHILIPS COREPRO LEDCAPSULELV 2.5-28W827



- Plastique
- Dimensions L x Ø: 46,5 x 15 mm

180135 ☐ argenté WW 2700 K 2,5 W 300 lm 120° EEI: A++ 3 kWh/1000h **15,00 €**

12 Volt | G4 | Ra>80 | 15000

OSRAM PARATHOM LED PIN G4 12V1,8W827



- Plastique
- Dimensions L x Ø: 36 x 13 mm

180134 ☐ blanc WW 2700 K 1,8 W 200 lm 300° EEI: A++ 2 kWh/1000h **9,00 €**

12 Volt | G4 | Ra>80 | 15000

OSRAM PARATHOM MR16 | 20 36° | 2.9 W | GU 5.3



- Verre
- Dimensions L x Ø: 46 x 51 mm

180089	incolore	WW	3000 K	2,9 W	230 lm	36°	EEI: A+	3 kWh/1000h	**9,95 €**
180090	incolore	NW	4000 K	2,9 W	230 lm	36°	EEI: A+	3 kWh/1000h	**9,95 €**

12 Volt | MR16 GU5,3 | Ra>80 | 25000

OSRAM PARATHOM MR16 | 35 36° | 4.6 W | GU 5.3



- Verre
- Dimensions L x Ø: 46 x 51 mm

180093	incolore	WW	3000 K	4,6 W	350 lm	36°	EEI: A+	5 kWh/1000h	**9,95 €**
180094	incolore	NW	4000 K	4,6 W	350 lm	36°	EEI: A+	5 kWh/1000h	**9,95 €**

12 Volt | MR16 GU5,3 | Ra>80 | 25000

PARATHOM MR16 DIM 20 36° 3,4W



- Verre
- Dimensions L x Ø: 46 x 51 mm

180129	incolore	WW	3000 K	3,4 W	230 lm	36°	EEI: A+	4 kWh/1000h	**12,95 €**
180133	incolore	NW	4000 K	3,4 W	230 lm	36°	EEI: A+	4 kWh/1000h	**13,00 €**

12 Volt | MR16 GU5,3 | Ra>80 | 25000 | + –

PARATHOM MR16 DIM 35 36° 5W



- Verre
- Dimensions L x Ø: 46 x 51 mm

180128	incolore	WW	3000 K	5,0 W	350 lm	36°	EEI: A+	5 kWh/1000h	**12,95 €**
180127	incolore	NW	4000 K	5,0 W	350 lm	36°	EEI: A+	5 kWh/1000h	**13,00 €**

12 Volt | MR16 GU5,3 | Ra>80 | 25000 | + –

PHILIPS MAS LED SPOT VLE D 3.7-35W GU10



- Verre
- Dimensions L x Ø: 54 x 50 mm
- dimmable par découpage de phase

180080 ☐ argenté ww 2700 K 3,7 W 260 lm 36° EEI: A+ 4 kWh/1000h **9,95 €**

220-240 Volt | GU10 | Ra>90 | 25000 | + -

OSRAM PARATHOM PAR 16 50 36° 4.3 W/827



- Verre
- Dimensions L x Ø: 55 x 51 mm

180081 ☐ argenté ww 2700 K 4,3 W 350 lm 36° EEI: A 5 kWh/1000h **4,95 €**

220-240 Volt | GU10 | Ra>80 | 15000

PARATHOM DIM PAR16



- Verre
- Dimensions L x Ø: 55 x 51 mm

180122 ☐ argenté ww 2700 K 8,0 W 575 lm 36° EEI: A+ 8 kWh/1000h **12,95 €**

220-240 Volt | GU10 | Ra>80 | 25000

PHILIPS MASTER VALUE DT LED SPOT GU10



- Verre
- dim to warm
- Dimensions L x Ø: 54 x 50 mm

Le dimmer modifie la température de couleur de 2700 à 200 K.

180109 ☐ argenté ww 2000 - 2700 K 3,7 W 260 lm 36° EEI: A+ 4 kWh/1000h **14,95 €**
180113 ☐ argenté ww 2000 - 2700 K 4,9 W 355 lm 36° EEI: A+ 4 kWh/1000h **15,95 €**

220-240 Volt | GU10 | Ra>90 | 25000 | dtw | + -



PHILIPS MASTER VALUE LED SPOT GU10

- Verre
- Dimensions L x Ø: 54 x 50 mm
- dimmable

180049	☐	argenté	WW	2700 K	4,9 W	355 lm	60°	EEI: A+	5 kWh/1000h	**12,95 €**
180050	☐	argenté	WW	3000 K	4,9 W	365 lm	60°	EEI: A+	5 kWh/1000h	**12,95 €**
180051	☐	argenté	NW	4000 K	4,9 W	380 lm	60°	EEI: A+	5 kWh/1000h	**12,95 €**
180052	☐	argenté	WW	2700 K	4,9 W	355 lm	36°	EEI: A+	5 kWh/1000h	**12,95 €**
180099	☐	argenté	WW	3000 K	4,9 W	365 lm	36°	EEI: A+	5 kWh/1000h	**12,95 €**
180139	☐	argenté	WW	3000 K	6,2 W	575 lm	36°	EEI: A++	7 kWh/1000h	**13,00 €**
180053	☐	argenté	NW	4000 K	4,9 W	380 lm	36°	EEI: A+	5 kWh/1000h	**12,95 €**

220-240 Volt | GU10 | Ra>80 | 25000 | + −



LED ES111 COB 4200K

- Aluminium moulé
- Dimensions L x Ø: 63,5 x 111 mm

180163	■	grau	NW	4200 K	13 W	1400 lm	75°	EEI: A++	13 kWh/1000h	**72,95 €**

230 Volt | GU10/ ES111 | Ra>85 | 25000



ISOLED ES111 GU10 COB SPOT

- Verre
- Dimensions L x Ø: 63,5 x 111 mm
- dimmable par découpage de phase

180166	☐	argenté	WW	2700 K	13 W	1050 lm	75°	EEI: A+	14 kWh/1000h	**71,95 €**

100-250 Volt | GU10 | Ra>85 | 25000 | + −



LED AMPOULES GX53

- Plastique
- Dimensions H x Ø: 28 x 75 mm

180044	☐	blanc	WW	2700 K	6 W	450 lm	110°	EEI: A+	6 kWh/1000h	**18,95 €**
180045	☐	blanc	NW	4000 K	6 W	450 lm	110°	EEI: A+	6 kWh/1000h	**18,95 €**

220-240 Volt | GX53 | Ra>80 | 25000





PHILIPS CLA LEDCANDLE ND 4.3-40W E14 827 B35 FR

- Verre
- Dimensions L x Ø: 104 x 35 mm

180165 ☐ satiné WW 2700 K 4,3 W 470 lm 360° EEI: 5 kWh/1000h **7,95 €**

220-240 Volt | E14 | Ra>90 | 15000



CLASSIC LEDCANDLE DT6-40W E14 CRI90 B35 CL

- Verre
- Dimensions L x Ø: 104 x 35 mm
- dimmable par découpage de phase

180164 ⊘ incolore WW 2200 - 2700 K 6,0 W 470 lm 360° EEI: 6 kWh/1000h **10,95 €**

220-240 Volt | E14 | Ra90 | 15000 | + −



PHILIPS MAS LEDLUSTRE E14 6-40W

- Dimensions L x Ø: 95 x 48 mm
- dimmable par découpage de phase

180098 ⊘ incolore WW 2700 K 6,0 W 470 lm EEI: A+ 6 kWh/1000h **6,95 €**

220-240 Volt | E14 | Ra>80 | 25000 | + −

PARATHOM RETROFIT P CLAS A 60 CL 7 W/2700K



- Dimensions L x Ø: 105 x 60 mm
- dimmable

180147 incolore WW 2700 K 7,0 W 806 lm EEI: A++ 7 kWh/1000h **9,95 €**

220-240 Volt | E27 | Ra>80 | 15000 | + -

PHILIPS CLASSIC LEDLUSTER D2.7-25W P45 E27 827 CL



- Verre
- Dimensions L x Ø: 80 x 45 mm

180124 incolore WW 2700 K 2,7 W 250 lm EEI: A++ 3 kWh/1000h **10,95 €**

220-240 Volt | E27 | Ra>80 | 15000 | + -

COREPRO LEDBULB D5.5-40W A60



- Verre
- Dimensions L x Ø: 110 x 60 mm
- dimmable

180159 satiné WW 2700 K 5,0 W 470 lm 150° EEI: 5 kWh/1000h **11,95 €**

220-240 Volt | E27 | Ra90 | 15000 | + -

PHILIPS CLASSIC LEDLUSTER DT6-40W P45 E27 CL



- Verre
- Dimensions L x Ø: 80 x 45 mm

180158 incolore WW 2700 K 6 W 470 lm 360° EEI: A+ 6 kWh/1000h **13,95 €**

220-240 Volt | E27 | Ra>90 | 15000 | + -



MASTER LEDSPOT PAR30 830

- Verre
- Dimensions L x Ø: 86 x 95 mm
- dimmable

180137	WW	3000 K	9,5 W	760 lm	25°	EEI: A++	10 kWh/1000h	**29,95 €**
180138	NW	4000 K	9,5 W	820 lm	25°	EEI: A++	10 kWh/1000h	**29,95 €**

220-240 Volt | E27 | Ra>80 | 25000 | + −



DEKO-LIGHT AMPOULE FILAMENT E27 A60

- Verre
- Dimensions L x Ø: 105 x 60 mm
- dimmable par découpage de phase

180054	☒	incolore	WW	2700 K	4,4 W	450 lm	300°	EEI: A+	5 kWh/1000h	**6,95 €**
180055	☐	satiné	WW	2700 K	4,4 W	410 lm	300°	EEI: A+	5 kWh/1000h	**6,95 €**
180057	☐	satiné	WW	2700 K	8,5 W	930 lm	300°	EEI: A+	9 kWh/1000h	**10,95 €**

220-240 Volt | E27 | Ra>80 | 15000 | + −





DEKO-LIGHT AMPOULE FILAMENT E27 G95

- Verre
- Dimensions L x Ø: 140 x 95 mm
- dimmable par découpage de phase

180058	⊘	incolore	ww	2700 K	4,4 W	450 lm	300°	EEI: A+	5 kWh/1000h	**9,95 €**
180059	☐	satiné	ww	2700 K	4,4 W	410 lm	300°	EEI: A+	5 kWh/1000h	**9,95 €**
180060	■	coloris or	ww	2200 K	4,4 W	380 lm	300°	EEI: A+	5 kWh/1000h	**12,95 €**
180061	⊘	incolore	ww	2700 K	8,5 W	1010 lm	300°	EEI: A+	9 kWh/1000h	**14,95 €**
180062	☐	satiné	ww	2700 K	8,5 W	930 lm	300°	EEI: A+	9 kWh/1000h	**14,95 €**
180063	■	coloris or	ww	2200 K	8,5 W	860 lm	300°	EEI: A+	9 kWh/1000h	**17,95 €**

220-240 Volt | E27 | Ra>80 | 15000 | + −





DEKO-LIGHT AMPOULE FILAMENT E27 G125

- Verre
- Dimensions L x Ø: 173 x 125 mm
- dimmable par découpage de phase

180064	⊘	incolore	ww	2700 K	4,4 W	450 lm	300°	EEI: A+	5 kWh/1000h	**12,95 €**
180065	☐	satiné	ww	2700 K	4,4 W	410 lm	300°	EEI: A+	5 kWh/1000h	**12,95 €**
180066	■	coloris or	ww	2200 K	4,4 W	380 lm	300°	EEI: A+	5 kWh/1000h	**15,95 €**
180067	⊘	incolore	ww	2700 K	8,5 W	1010 lm	300°	EEI: A+	9 kWh/1000h	**17,95 €**
180068	☐	satiné	ww	2700 K	8,5 W	930 lm	300°	EEI: A+	9 kWh/1000h	**17,95 €**
180069	■	coloris or	ww	2200 K	8,5 W	860 lm	300°	EEI: A+	9 kWh/1000h	**19,95 €**

220-240 Volt | E27 | Ra>80 | 15000 | + −



DEKO-LIGHT AMPOULE FILAMENT E27 ST64

- Verre
- Dimensions L x Ø: 145 x 64 mm
- dimmable par découpage de phase

180070		coloris or	WW	2200 K	4,4 W	380 lm	300°	EEI: A+	5 kWh/1000h	**9,95 €**
180071		coloris or	WW	2200 K	8,5 W	860 lm	300°	EEI: A+	9 kWh/1000h	**12,95 €**

220-240 Volt | E27 | Ra>80 | 15000 | + -



DEKO-LIGHT LED E27 RF RGBW AVEC TÉLÉCOMMANDE

- Aluminium moulé
- Dimensions L x Ø: 120 x 60 mm
- dimmable par télécommande

180136		argenté	RGB WW	3000 K	8 W	520 lm		EEI: A	8 kWh/1000h	**49,95 €**

100-240 Volt | E27 | Ra>80 | 30000 | + -

OSRAM DECOSTAR



- Verre
- Dimensions L x Ø: 46 x 50 mm
- dimmable avec alimentation optionnelle
- jusqu'à 30% d'économie d'énergie

48860W	incolore	ww	3000 K	20,0 W	300 lm	36°	EEI: B	22 kWh/1000h	**7,95 €**
48865W	incolore	ww	3000 K	35,0 W	625 lm	38°	EEI: B	38 kWh/1000h	**7,95 €**
48860VW	incolore	ww	3000 K	20,0 W	300 lm	60°	EEI: B	22 kWh/1000h	**7,95 €**
48865VW	incolore	ww	3100 K	35,0 W	620 lm	60°	EEI: B	38 kWh/1000h	**7,95 €**
48870VW	incolore	ww	3000 K	50,0 W	870 lm	60°	EEI: B	53 kWh/1000h	**7,95 €**



OSRAM DECOSTAR 51S



- Verre
- Dimensions L x Ø: 45 x 51 mm
- dimmable avec alimentation optionnelle

290020	incolore	ww	3000 K	20,0 W	210 lm	36°	EEI: B	22 kWh/1000h	**1,95 €**
290035	incolore	ww	2900 K	35,0 W	430 lm	36°	EEI: B	38 kWh/1000h	**1,95 €**
290050	incolore	ww	2950 K	50,0 W	680 lm	36°	EEI: B	53 kWh/1000h	**1,95 €**





BRILLAL 35W GU5.3 12V 36D 1CT/10X5F

- Verre
- Dimensions L x Ø: 46 x 51 mm
- dimmable par découpage de phase

180088		incolore	ww	3000 K	35,0 W	460 lm	36°	EEI: B	37 kWh/1000h	**7,95 €**

12 Volt | MR16 GU5,3 | Ra100 | 4000 | + –



OSRAM DECOSTAR TITAN

- Verre
- Dimensions L x Ø: 46 x 50 mm
- dimmable avec alimentation optionnelle

46860W		incolore	ww	3000 K	20,0 W	250 lm	36°	EEI: B	22 kWh/1000h	**3,95 €**
46865W		incolore	ww	3000 K	35,0 W	550 lm	36°	EEI: B	38 kWh/1000h	**3,95 €**

12 Volt | MR16 GU5,3 | Ra100 | 4000 | + –



PHILIPS COREPRO LEDCAPSULE ND 1.9-25W G9

- Dimensions L x Ø: 48 x 16,5 mm

180084		incolore	ww	2700 K	1,9W	204 lm	360°	EEI: A++	2 kWh/1000h	**7,95 €**

220-240 Volt | G9 | Ra>80 | 15000



OSRAM HALOPIN

- Verre
- Dimensions L x Ø: 43 x 14 mm
- variable par coupure de phase
- jusqu'à 20% d'économie d'énergie

666663		incolore	ww	2700 K	20W	235 lm	360°	EEI: D	20 kWh/1000h	**4,95 €**
666662		incolore	ww	2700 K	33W	460 lm	360°	EEI: C	33 kWh/1000h	**4,95 €**
666664		incolore	ww	2800 K	48W	740 lm	360°	EEI: D	48 kWh/1000h	**4,95 €**

220-240 Volt | G9 | Ra100 | 2000 | + –



OSRAM HALOSPOT 111

- Aluminium
- Dimensions L x Ø: 67 x 111 mm
- jusqu'à 20% d'économie d'énergie

484322		argenté	ww	2900 K	35W	440 lm	24°	EEI: B	38 kWh/1000h	**19,95 €**
488352		argenté	ww	3000 K	50W	650 lm	24°	EEI: B	53 kWh/1000h	**19,95 €**

12 Volt | G53 QR111 | Ra100 | 4000



PHILIPS COREPRO LED LINEAR R7S 118MM

- Dimensions L x Ø: 118 x 29 mm
- variable par coupure de phase

180097	argenté	ww	3000 K	14W	1600 lm	EEI: A+	14 kWh/1000h	**34,95 €**

220-240 Volt | R7S 118MM | Ra>80 | 15000 | + −



OSRAM HALOLINE

- Verre
- Dimensions L x Ø: 74,9 x 12 mm
- variable par coupure de phase
- jusqu'à 20% d'économie d'énergie

332269	incolore	ww	2800 K	48W	750 lm	EEI: C	48 kWh/1000h	**7,95 €**
332270	incolore	ww	2950 K	80W	1400 lm	EEI: D	80 kWh/1000h	**7,95 €**
332271	incolore	ww	2950 K	120W	2250 lm	EEI: C	120 kWh/1000h	**7,95 €**

220-240 Volt | R7S 78MM | Ra100 | 2000 | + −



OSRAM HALOLINE

- Verre
- Dimensions L x Ø: 119,6 x 12 mm
- variable par coupure de phase
- jusqu'à 20% d'économie d'énergie

332266	incolore	ww	2950 K	230W	5000 lm	EEI: C	230 kWh/1000h	**7,95 €**

220-240 Volt | R7S 118MM | Ra100 | 2000 | + −



OSRAM FLUORESCENTE COMPACTE 36W | DULUX L

- Verre
- Dimensions L: 411 mm

100019 ☐ satiné NW 4000 K 36W 2900 lm EEI: A 40 kWh/1000h **8,95 €**

220-240 Volt | 2G11 | Ra>80 | 7500



OSRAM AMPOULES FLUORESCENTE T5

- Verre
- Acceptation seulement dans l'unité d'emballage entière de 20 pcs. par wattage

162054	☐	satiné	NW	4000 K	14W	1200 lm	549 mm	EEI: A+	16 kWh/1000h	**6,95 €**
162055	☐	satiné	NW	4000 K	54W	4450 lm	1149 mm	EEI: A+	60 kWh/1000h	**6,95 €**

220-240 Volt | G5 T5 | Ra>80 | 24000



OSRAM T8 PLUS AMPOULES FLUORESCENTE

- Verre
- Acceptation seulement dans l'unité d'emballage entière de 25 pcs. par wattage

162044	☐	satiné	CW	8000 K	18W	1300 lm	590 mm	EEI: A	20 kWh/1000h	**8,95 €**
162046	☐	satiné	CW	8000 K	58W	4900 lm	1500 mm	EEI: A	64 kWh/1000h	**11,95 €**

220-240 Volt | G13 T8 | Ra>80 | 20000



OSRAM T8 PLUS AMPOULES FLUORESCENTE

- Verre
- Acceptation seulement dans l'unité d'emballage entière de 25 pcs. par wattage

162047	☐	satiné	NW	4000 K	18W	1350 lm	590 mm	EEI: A	20 kWh/1000h	**4,95 €**
162048	☐	satiné	NW	4000 K	58W	5200 lm	1500 mm	EEI: A	64 kWh/1000h	**5,95 €**

220-240 Volt | G5 T8 | Ra>80 | 20000

OSRAM HQI-TS POWERSTAR



- Verre
- Dimensions L x Ø: 117 x 19 mm

071WDL	incolore	WW	3300 K	70 W	5925 lm	EEI: A	70 kWh/1000h	**21,95 €**
071NDL	incolore	NW	4200 K	70 W	6500 lm	EEI: A	70 kWh/1000h	**21,95 €**
071DDL	incolore	CW	5600 K	70 W	6200 lm	EEI: A	70 kWh/1000h	**21,95 €**

220-240 Volt | RX7S | 12000

OSRAM HQI-TS POWERSTAR



- Verre
- Dimensions L x Ø: 135 x 23 mm

151WDL	incolore	WW	3200 K	150 W	12000 lm	EEI: A	150 kWh/1000h	**21,95 €**
151NDL	incolore	NW	4200 K	150 W	12500 lm	EEI: A	150 kWh/1000h	**21,95 €**
151DDL	incolore	CW	5450 K	150 W	13000 lm	EEI: A	150 kWh/1000h	**21,95 €**

220-240 Volt | RX7S | 12000

PHILIPS CDM-TD MASTER COLOUR



- Verre
- Dimensions L x Ø: 501011: 119,6 x 22 mm
  501012: 137,4 x 25 mm

501012	incolore	WW	3000 K	150 W	13250 lm	EEI: A	150 kWh/1000h	**34,95 €**
501011	incolore	NW	4200 K	70 W	5600 lm	EEI: A	70 kWh/1000h	**34,95 €**

220-240 Volt | RX7S | 16000

PHILIPS LAMPE À VAPEUR MÉTALLIQUE MASTERCOLOUR



- Verre
- Dimensions L x Ø: 137,4 x 25 mm

501013	incolore	NW	4200 K	150 W	14200 lm	EEI: A	150 kWh/1000h	**34,95 €**

220-240 Volt | RX7S | Ra>96 | 16000

PHILIPS CDM-TD MASTER COLOUR



- Verre
- Dimensions L x Ø: 103 x 20 mm

501005	incolore	WW	3000 K	20 W	2050 lm	EEI: A	20 kWh/1000h	**49,95 €**
501006	incolore	WW	3000 K	35 W	4300 lm	EEI: A	35 kWh/1000h	**49,95 €**
501000	incolore	WW	3000 K	35 W	3150 lm	EEI: A	35 kWh/1000h	**29,95 €**
501001	incolore	WW	3000 K	70 W	6600 lm	EEI: A	70 kWh/1000h	**29,95 €**
501003	incolore	WW	3000 K	150 W	14000 lm	EEI: A+	150 kWh/1000h	**29,95 €**
501008	incolore	NW	4200 K	35 W	3300 lm	EEI: A	35 kWh/1000h	**29,95 €**
501002	incolore	NW	4200 K	70 W	6600 lm	EEI: A	70 kWh/1000h	**29,95 €**
501004	incolore	NW	4200 K	150 W	12700 lm	EEI: A	150 kWh/1000h	**29,95 €**

220-240 Volt | G12 | 12000



VENTURE LIGHTING HALOGEN-LAMPE À VAPEUR MÉTALLIQUE 250 W KLAR

- Verre
- Dimensions L x Ø: 245 x 46 mm

501033	incolore	NW	4000 K	250 W	18300 lm	EEI: A	264 kWh/1000h	**79,95 €**

220-240 Volt | E40 | 10000



VENTURE LIGHTING HALOGEN-LAMPE À VAPEUR MÉTALLIQUE 400 W KLAR

- Verre
- Dimensions L x Ø: 296 x 120 mm

501032	incolore	NW	4000 K	400 W	41000 lm	EEI: A	264 kWh/1000h	**69,95 €**

220-240 Volt | E40 | 10000

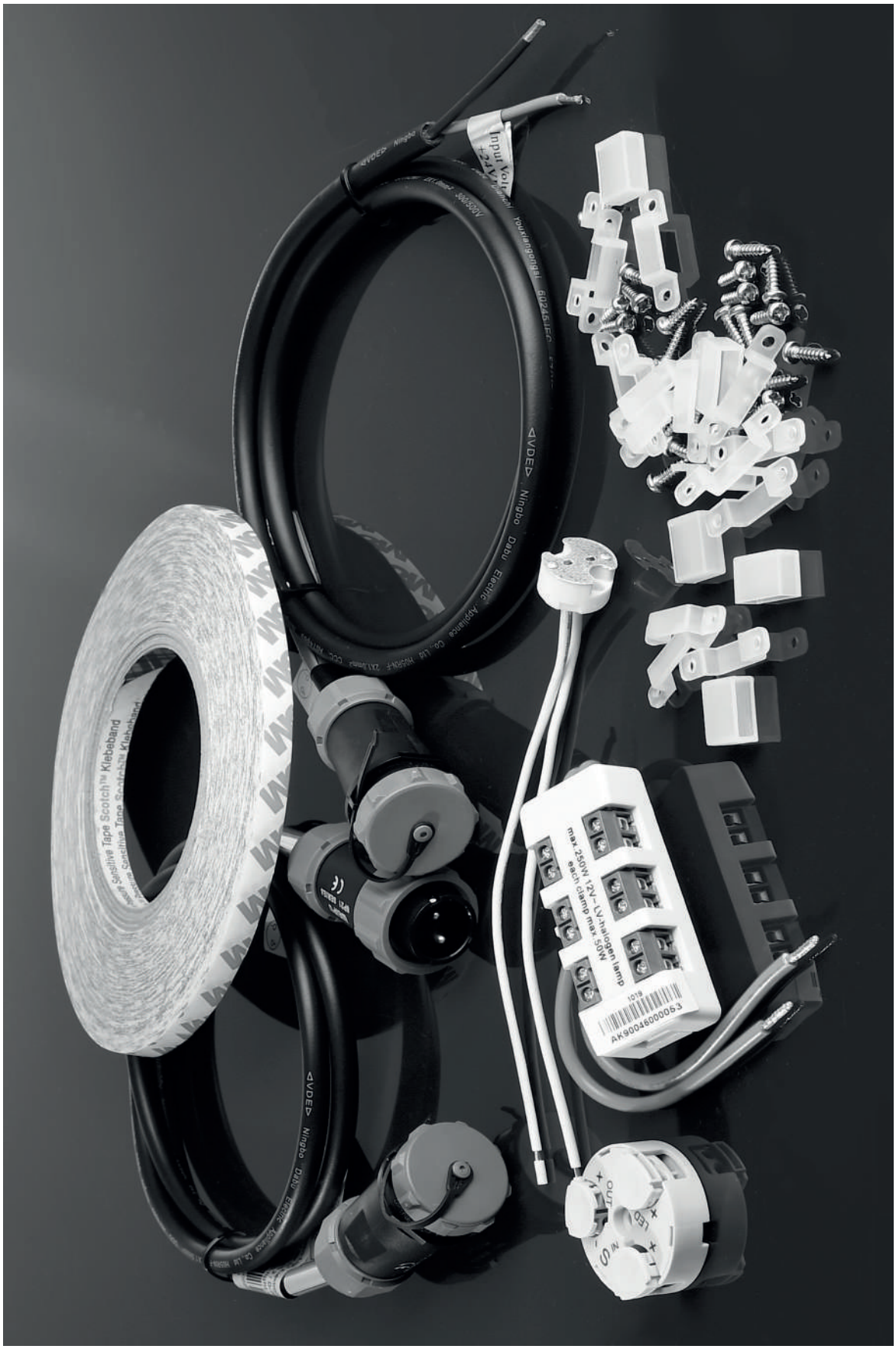
Sensitive Tape Scotch™ Klebeband
Ningbo Dabu Electric Appliance Co.,Ltd
max.250W 12V~LV-halogen lamp
each clamp max.50W
AK90046000053
OUT
LED
IN

ACCESSOIRES

Les accessoires font partie de chaque concept d'éclairage. Distribuer, étendre, connecter - les accessoires appropriés élargissent les possibilités d'application.

ACCESSOIRES

886 Intérieur | Variation de lumière
888 Intérieur | Variation de lumière + Interrupteur
889 Intérieur | Autres
890 Intérieur | Basse tension
892 Intérieur | Basse tension | Connecteur de Plug
894 Extérieur | Basse tension | WEIPU Connecteur de Plug
898 Intérieur / Extérieur | DMX Câble
899 Intérieur / Extérieur | Basse tension | Rubans LED Matériel de montage
900 Intérieur | Haute tension
902 Intérieur | Haute tension | Systèmes Plug
903 Extérieur | Haute tension | Systèmes Plug
904 Extérieur | Connecteur de câble
906 Extérieur | Accessoires de montage
907 Intérieur / Extérieur | Accessoires de montage

VARIATEUR | COUPURE DE PHASE

adapté pour la variation de l'intensité lumineuse:

- Charges R [lampe à incandescence] 20 - 500 W
- Charges L [transformateurs à enroulement conventionnel] 20 - 500 W
- max. 5 Ballasts
- adapté aux boîtiers encastrés et aux boîtiers pour parois creuses de 68 mm

100484 ☐ blanc **61,95 €**

220-240 Volt | 20 - 500 Watt



VARIATEUR | SECTION DE PHASE

adapté pour la variation de l'intensité lumineuse:

- Charges R [lampe à incandescence] 10 - 350 W
- C-Lasten [elektrische Ballasts] 10 - 350 W
- max. 5 Ballasts
- charge minimale / luminosité réglables
- parfaitement ADAPTÉ AUx alimentations DEKO-LIGHT
- adapté aux boîtiers encastrés et aux boîtiers pour parois creuses de 68 mm

930060 ☐ blanc **51,95 €**

220-240 Volt | 10 - 350 Watt



VARIATION PAR COUPURE / SECTION DE PHASE

Pour les nouvelles installations et notamment lors de la mise à niveau des systèmes existants, vérifier toujours l'adéquation du gradateur utilisé. Vous trouverez des informations sur le boîtier ainsi que dans les fiches techniques concernant le type de charge, la puissance et la quantité de ballasts auxquels ils conviennent.

Distinction des charges électriques :
[R] = charge résistive = ampoule, halogène haute tension, etc.
[L] = charge inductive* = transformateurs enroulés
[C] = charge capacitive* = LED haute tension, tous les transformateurs électriques

*Sauf indication contraire, max. 5 ballasts/lampes [charge C] ou 2 [charges L] doivent être utilisés par gradateur.

Vous souhaitez varier l'intensité lumineuse et commuter des composants 230V depuis plusieurs endroits, mais ne disposez pas du nombre de conducteurs requis dans l'installation existante ? Dans ce cas,les gradateurs universels suivants sont parfaits pour une intégration simple et facile aussi bien pour les installations existantes que pour les nouvelles.

ELTAKO VARIATEUR UNIVERSEL 400W EUD12NPN-UC

- Commande par bouton-poussoir standard [tension de commande 10V-230V AC+DC]
- touches courtes [marche/arrêt], touches longues [variation 0-100-0 %]
- convient aux charges R-L-C jusqu'à 400W, LED haute tension jusqu'à 100W, détection automatique de charge, fonction de mémorisation, charge minimale réglable et vitesse de variation
- Dimensions L x L x H: 20 x 90 x 70 mm



843042 bleu **94,95 €**



ELTAKO VARIATEUR UNIVERSAL 400W EUD61NPN-UC

- Commande par bouton-poussoir standard [tension de commande 10V-230V AC+DC]
- touches courtes [marche/arrêt], touches longues [variation 0-100-0 %]
- convient aux charges R-L-C jusqu'à 400W, LED haute tension jusqu'à 100W, détection automatique de charge, fonction de mémorisation, charge minimale réglable et vitesse de variation
- Installation possible dans le boîtier de distribution
- Dimensions L x L x H: 45 x 45 x 18 mm



843043 bleu **94,95 €**



ELTAKO VARIATEUR LED ELD61/12-36V

- Commande par bouton-poussoir standard [tension de commande 10V-230V AC+DC]
- touches courtes [marche/arrêt], touches longues [variation 0-100-0 %]
- adapté aux rubans LED 12V/24V/36V et aux lampes LED à variateur
- Puissance 48W à 12V, 96W à 24V
- Extinction progressive pour protéger la lampe
- Fonction de mémorisation, luminosité minimale/vitesse de variation réglables
- Dimensions L x L x H: 45 x 45 x 18 mm



843033 bleu **89,95 €**



ELTAKO VARIATEUR DE COMMANDE SDS61/1-10V

- Commande par bouton-poussoir standard [tension de commande 230V] qui génère un signal de commande 1-10V [max. 40 mA] à la sortie
- touches courtes [marche/arrêt], touches longues [variation 0-100-0 %]
- convient aux alimentations à intensité variable avec entrée de contrôle 1-10V
- Sortie de commutation [ballast activé/désactivé] Fonction de mémorisation et vitesse de variation réglable
- Dimensions L x L x H: 45 x 45 x 33 mm

843044 bleu **89,95 €**

220-240 Volt | 1-10 Volt



CAPTEUR DE MOUVEMENT HAUTE FRÉQUENCE | MD1200

- Angle de détection 360°
- Zone de détection 1 - 10 m
- Durée de commutation 5 sec - 30 min
- Seuil de lumière du jour 5 - 2000 lux
- approprié pour commuter toutes les lampes/ballasts
- courants [charges R / L / C]
- max. 5 Ballasts
- Dimensions L x L x H: 75 x 42 x 28 mm

930036 blanc **34,95 €**

220-240 Volt | 1 - 1200 Watt



MAGIC SWITCH

MAGIC SWITCH est le commutateur invisible pour une large gamme d'applications. Monté sur une plaque arrière ou encastré dans un trou borgne, il détecte le mouvement sur la face avant de la plaque et commute. MAGIC SWITCH fonctionne uniquement avec des surfaces non métalliques et des matériaux tels que le bois, le verre, la céramique jusqu'à une épaisseur de 19 mm.

920132 noir **67,95 €**

220-240 Volt | 250 Watt | 35





ELTAKO CIRCUIT D'EXTINCTION TRIPLE RC12-230V

En raison des tensions parasites inductives sur les lignes de commande et les lignes électriques, l'effet indésirable est que les luminaires LED droits, qui consomment très peu d'énergie, luisent ou brillent constamment du fait de leur conception. En installant le circuit d'extinction RC dans le distributeur électrique [connexion N, L1, L2, L3], les tensions parasites inductives sont compensées/supprimées.



• Dimensions L x L x H: 20 x 90 x 70 mm

843045 bleu **54,95 €**

220-240 Volt

PROTECTION SURTENSION MLPX1-230L-W

Protection compacte contre les surtensions qui empêche efficacement les pannes prématurées des lumières LED en raison de problèmes dans les réseaux électriques. Pour protéger les systèmes d'éclairage LED monophasés et non dimmables. LED de contrôle pour indiquer la fonctionnalité. En fonction de la connexion, il existe la possibilité de déconnecter le circuit de charge en cas de défaut. Conception IP67 pour une installation directe dans des lumières ou en amont dans des boîtes de jonction.



• Plastique
• Dimensions L x L x H: 37 x 30 x 30 mm

843048 gris **59,95 €**

230-277 Volt | 10 A | IP67

ENTRETOISE DE SÉCURITÉ

• pour bagues de fixation au plafond de Ø 62 à 90 mm
• Hauteur 80 mm



829063 noir **3,95 €**

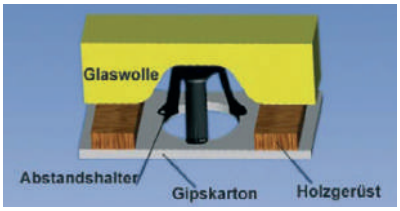


WÜRTH
NSF
KLEBEN | BONDING | KLEBEN

GU5,3 DOUILLE

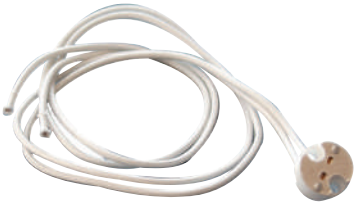

- Céramique

100200	☐	blanc	15 cm câble	**0,95 €**
100250	☐	blanc	50 cm câble	**1,95 €**

12 Volt | max 50 Watt | G4-GY6,35

RÉPARTITEUR TBT | 6-SORTIES



- pour le branchement de jusqu´à 6 composants en tension stable (CV) sur un seul bloc d´alimentation
- Dimensions L x L: 63,5 x 26,0 mm
- 25 cm câble

930006	☐	blanc	**6,95 €**

CV | max 250 Watt

RÉPARTITEUR LED3050



- pour raccordement en série (courant constant)
- 3x 2 raccord 0,34 - 0,5 mm²
- Dimensions H x Ø: 11 x 35 mm

930001	☐	blanc	**2,95 €**

CC | max 6 A

AMP-12 VOLT-RÉPARTITEUR | 6-SORTIES



· 10 cm câble

053001 ☐ blanc **4,95 €**

12 Volt | max 120 Watt

AMP-12 VOLT RALONGE



· câble: H03 VVH2-F 2 x 0,75

050100 ☐ blanc 100 cm **2,95 €**
050200 ☐ blanc 200 cm **4,95 €**

12 Volt | max 20 Watt

AMP-SOCLE 12 VOLT AVEC FICHE



· avec fermeture à pression
· 13 cm câble

050222 ☐ blanc **2,95 €**

12 Volt | max 20 Watt | G4 | MR16 GU5,3

WIELAND ST16 FICHE / BLOC DE DISTRIBUTION



• basse tension, 2 pôles, Câble Section 0,5 - 2,5 mm²

800003	☐ blanc	Fiche	**2,95 €**
800004	☐ blanc	Bloc du distributeur 1 Entrée 5 Sorties	**11,95 €**

max.48 Volt | max. 20 A

WIELAND ST16 CÂBLE SUR FICHE



• basse tension, 2 pôles, Câble Section 2 x 2,5 mm²

800017	☐ blanc	60 cm	**5,95 €**
800018	☐ blanc	120 cm	**7,95 €**
800019	☐ blanc	180 cm	**9,95 €**

max. 48 Volt | max. 20 A

WIELAND ST16 RALONGE



• basse tension, 2 pôles, Câble Section 2 x 2,5 mm²

800020	☐ blanc	60 cm	**7,95 €**
800021	☐ blanc	120 cm	**9,95 €**
800022	☐ blanc	180 cm	**11,95 €**

max. 48 Volt | max. 20 A

WIELAND ST16 FICHE AVEC SOCLE GU5,3



• basse tension, 2 pôles
• 15 cm câble

800005	☐ blanc	**3,95 €**

12 Volt | max 50 Watt | GU5,3/ MR16


SOURCE
PORT1
Junction Box
IP68
B3–2
PORT2



WEIPU CONNECTEUR / FICHE | 2 PÔLES

132613	noir	Connecteur avec bouchon à vis	**11,95 €**
132612	noir	Fiche	**11,95 €**
940058	noir	Connecteur version spéciale	**11,95 €**

24 Volt | IP67



WEIPU CONNECTEUR / FICHE | 4 PÔLES

132611	noir	Connecteur avec bouchon à vis	**12,95 €**
132610	noir	Fiche	**12,95 €**
132614	noir	Connecteur version spéciale	**12,95 €**

24 Volt | IP67



WEIPU CONNECTEUR / FICHE | 5 PÔLES

940000	noir	Connecteur avec bouchon à vis	**17,95 €**
940001	noir	Fiche	**17,95 €**

24 Volt | IP67

CÂBLE WEIPU

Lors de la planification et de l'installation de systèmes à courant continu à basse tension, faites toujours attention à la longueur des câbles. Une longueur totale de 10 mètres ne doit pas être dépassée. Des longueurs excessives peuvent entraîner des pertes de tension dans les câbles, par exemple en raison d'un rendu de couleur différent des spots RVB ou de différences de luminosité visibles. Des dysfonctionnements, tels que le clignotement, le scintillement ou le clignotement des projecteurs peuvent également se produire. Par ailleurs, chaque projecteur doit être équipé d'un câble de raccordement séparé si possible. Évitez les installations avec plus de 3 luminaires dans un même faisceau de câbles.

WEIPU CÂBLE D'ALIMENTATION | CONNECTEUR 2 PÔLES



730302	■	noir	1m	**14,95 €**
730303	■	noir	3m	**18,95 €**
730304	■	noir	5m	**22,95 €**
730305	■	noir	10m	**32,95 €**

24 Volt | IP67

WEIPU CÂBLE D'ALIMENTATION | CONNECTEUR 4 PÔLES



730306	■	noir	1m	**16,95 €**
730307	■	noir	3m	**20,95 €**
730308	■	noir	5m	**24,95 €**
730309	■	noir	10m	**34,95 €**

24 Volt | IP67

WEIPU CÂBLE D'ALIMENTATION | CONNECTEUR 5 PÔLES



940002	■	noir	1m	**25,95 €**
940003	■	noir	3m	**33,95 €**
940004	■	noir	5m	**41,95 €**
940005	■	noir	10m	**61,95 €**

24 Volt | IP67

WEIPU CÂBLE RALONGE | 2 PÔLES

730310	■	noir	1m	**27,95 €**
730311	■	noir	3m	**31,95 €**
730312	■	noir	5m	**35,95 €**
730313	■	noir	10m	**45,95 €**

24 Volt | IP67



WEIPU CÂBLE RALONGE | 4 PÔLES

730314	■	noir	1m	**30,95 €**
730315	■	noir	3m	**34,95 €**
730316	■	noir	5m	**38,95 €**
730317	■	noir	10m	**48,95 €**

24 Volt | IP67



WEIPU CÂBLE RALONGE | 5 PÔLES

940006	■	noir	1m	**45,95 €**
940007	■	noir	3m	**52,95 €**
940008	■	noir	5m	**60,95 €**
940009	■	noir	10m	**80,95 €**

24 Volt | IP67



WEIPU RÉPARTITEUR

- 2 Départs
- Dimensions L x L x H: 57 x 57 x 38 mm

730300	■	noir	2 pôles 30 cm câble	**54,95 €**
730301	■	noir	4 pôles 30 cm câble	**56,95 €**
940010	■	noir	5 pôles 100 cm câble	**59,95 €**

24 Volt | IP67



CÂBLE DE RACCORDEMENT DMX | IP20

- XLR-câble
- 3-pôles Fiche / Connecteur

819066	noir	1 m	**19,95 €**
819067	noir	2 m	**22,95 €**
819070	noir	5 m	**24,95 €**
819072	noir	10 m	**29,95 €**
819071	noir	20 m	**39,95 €**



CÂBLE DE RACCORDEMENT DMX EXTÉRIEUR | IP65

- XLR-câble
- 3-pôles Fiche / Connecteur

180704	noir	2 m	**11,95 €**
180705	noir	5 m	**21,95 €**
180706	noir	10 m	**38,95 €**



ADAPTATEUR/CÂBLE DMX | CAT5 SUR DMX XLR

882271	DMX-Fiche sur CAT5	**39,95 €**
882272	DMX-Connecteur sur CAT5	**39,95 €**



Abb. zeigt DMX-Fiche

3M™ ADHÉSIF DOUBLE FACE

- pour le montage de profilés et rubans LED [hors IP65/67 rubans silicone] sur surfaces lisses

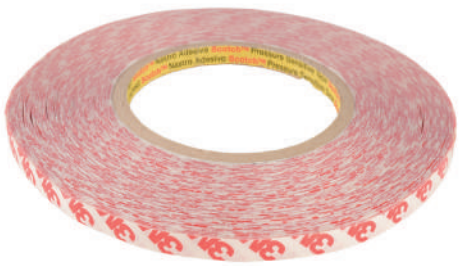

930345	50000 x 08 x 0,20 mm	**13,95 €**
930346	50000 x 10 x 0,20 mm	**14,95 €**
930347	50000 x 12 x 0,20 mm	**15,95 €**
930348	50000 x 15 x 0,20 mm	**18,95 €**
930349	50000 x 20 x 0,20 mm	**26,95 €**
930350	50000 x 25 x 0,20 mm	**32,95 €**

3M™ ADHÉSIF DOUBLE FACE POUR SURFACES SILICONÉES

- Ruban adhésif spécial à utiliser sur les rubans LED dans les tuyaux en silicone et le moulage en silicone
- haute résistance aux solvants
- résistance thermique élevée
- adhérence initiale élevée
- adhérence élevée sur la plupart des surfaces en silicone et des substrats difficiles à coller



930405	55000 x 10 x 0,127 mm	**129,95 €**
930406	55000 x 12 x 0,127 mm	**153,95 €**

SET DE FIXATION POUR RUBANS IP65/IP67

- Kit comprenant:
  15 clips en silicone
  30 vis en inox
  5 embouts
- livraison sans colle silicone



840293	pour rubans mit 11-12 mm larg. totale	**2,95 €**
840294	pour rubans mit 13-15 mm larg. totale	**2,95 €**
840295	pour rubans mit 17-19 mm larg. totale	**2,95 €**

Accessoires

930104	Natursteindichtstoff	**37,95 €**


250V 100W

DOMINO CÉRAMIQUE

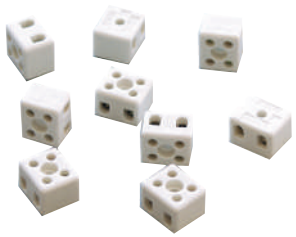

- 2 pôles pour câbles 2.5mm². 10A max.
- Dimensions L x L x H: 21 x 18 x 10 mm

100301 ☐ blanc **0,95 €**

220-240 Volt | max. 10A

SOCLE UNIVERSEL GU10



- Céramique
- 15 cm câble

100202 ☐ blanc **2,95 €**

220-240 Volt | max 100 Watt | GU10

SOCLE GU10



- avec entretoise et boîtier de connexion
- connexion séparée pour conducteur de protection
- 10 cm câble

important : En cas d'utilisation avec des bagues de montage, conformément à VDE, un raccord vissé entre l'entretoise et la bague de montage indispensable.

100204 ☐ blanc **3,95 €**

220-240 Volt | max 100 Watt | GU10

WIELAND GST18i3 FICHE | CONNECTEUR | BLOC DU DISTRIBUTEUR

· haute tension, 3-pôles, Câble Section 0,75 - 2,5 mm²

800105	noir	Fiche	**5,95 €**
800100	noir	Connecteur	**5,95 €**
800115	noir	Bloc du distributeur 1 Entrée 5 Sorties	**16,95 €**

220-240 Volt | max. 16 A







WIELAND GST18i3 CÂBLE SUR CONNECTEUR

· haute tension, 3-pôles, Section Câble 3 x 1,5 mm²

800109	noir	100 cm	**6,95 €**
800111	noir	300 cm	**12,95 €**

220-240 Volt | max. 16 A



WIELAND GST18i3 CÂBLE SUR FICHE

· haute tension, 3-pôles, Section Câble 3 x 1,5 mm²

800112	noir	100 cm	**6,95 €**
800114	noir	300 cm	**12,95 €**

220-240 Volt | max. 16 A



WIELAND GST18i3 Ralonge

· haute tension, 3-pôles, Section Câble 3 x 1,5 mm²

800106	noir	100 cm	**13,95 €**
800107	noir	200 cm	**14,95 €**
800108	noir	300 cm	**16,95 €**

220-240 Volt | max. 16 A



WIELAND RST20i3 FICHE | CONNECTEUR
BLOC DU DISTRIBUTEUR | CAPUCHON DE PROTECTION



- haute tension, 3-pôles
- Câble Section 1,5 mm² - 4,0 mm²

800024	■	noir	Fiche	**11,95 €**
800023	■	noir	Connecteur	**11,95 €**
800025	■	noir	Bloc du distributeur 1 Entrée 3 Sorties	**17,95 €**
800026	■	noir	capuchon de protection pour Connecteur	**2,95 €**
800027	■	noir	capuchon de protection pour Fiche	**2,95 €**

220-240 Volt | max. 16 A | IP68

WIELAND RST20i3 CONNECTEUR



- haute tension, 3-pôles
- avec Connecteur et câble ouvert
- Câblage H07RN-F3
- G1/5 1,5 mm²

800033	■	noir	2m	**17,95 €**

220 Volt | max. 16 A | IP68

WIELAND RST20i3 RALONGE



- haute tension, 3-pôles
- Câblage H07RN-F3
- G1/5 1,5 mm²

800029	■	noir	2m	**23,95 €**
800036	■	noir	4m	**32,95 €**

220 Volt | max. 16 A | IP68



Avec le soutien aimable de von Licht Klein / www.licht-von-klein.de

EXTÉRIEUR | CONNECTEUR DE CÂBLE | BOÎTE DE GEL IPX8

- Kit comprenant 2 boîtiers en gel
- Silicone
- Dimensions L x L x H: 38 x 30 x 26 mm
- 3 x 2,5mm² / 5 x 2,5mm²



930402	⊘	incolore		**26,95 €**

IP68

EXTÉRIEUR | RALONGE

- Raccord à vis étanche
- Section max. 3G4 mm²
- haute tension



730001	■	noir	3 x 1,5 mm² L x Ø: 115 x 27 mm	**15,95 €**
730003	■	noir	5 x 1,5 mm² L x Ø: 130 x 32 mm	**19,95 €**

220-240 Volt | max. 16 A | IP68

EXTÉRIEUR | T-RALONGE

- Raccord à vis étanche
- Section max. 3G4 mm²
- haute tension



730004	■	noir	3 x 1,5 mm² L x Ø: 116 x 92 mm	**18,95 €**
730006	■	noir	5 x 1,5 mm² L x Ø: 121 x 92 mm	**22,95 €**

220-240 Volt | max. 16 A | IP68

EXTÉRIEUR | CAPUCHON DE PROTECTION

- Manchon large pour jusqu'à 4 connexions de câbles
- FDM 1: résistant à la corrosion
- Dimensions L x Ø: 190 x 70 mm
- 5 x 1,5 mm²



730275	■	noir		**39,95 €**

220-240 Volt | IP67 | 4x 5-14mm

PIQUET AVEC DOUILLE FILETÉE

- Plastique / Métal
- pour ancrage de projecteurs au sol

700230	■	noir	L x Ø: 200 x 50 mm	M5	**4,95 €**
730349	■	noir	L x Ø: 210 x 45 mm	M5	**6,95 €**
930426	■	noir	L x Ø: 170 x 40 mm	M5	**7,95 €**
700229	■	noir	L x Ø: 160 x 43 mm	M6	**4,95 €**
930427	■	noir	L x Ø: 219 x 45 mm	M10	**9,95 €**



Exemple de forme de construction

BRAS DE DÉPORT

- Métal
- pour le montage de luminaires avec une distance entre le luminaire et l'objet à éclairer

930007	■	noir	55 cm Charge max. 6,5 kg	**48,95 €**
930008	■	noir	100 cm Charge max. 3,5 kg	**74,95 €**



COLLE DE MONTAGE

- adhésif de construction robuste et élastique à un composant
- Très bonne adhérence sur presque tous les supports tels que métaux, acier, acier inoxydable, acier galvanisé, aluminium, matières plastiques [par ex. ABS, GRP, PVC dur] ou matériaux céramiques
- Résistant aux UV
- Approuvé en vertu de la législation alimentaire selon NSF [Enregistré NSF, P1: 136996]
- Haute résistance initiale
- Peut être recouvert avec tous les systèmes de peinture disponibles dans le commerce [à l'exception des peintures à base de résine alkyde]

930105 310ml Cartouche, blanc Klebt+Dichtet-Power **34,95 €**



AGENT DE SCELLAGE POUR PIERRES NATURELLES

- adapté pour le collage de diffuseurs de profilés et l'utilisation dans les pièces humides .
- N'attaque pas la surface des rubans LED
- élastique
- Résistance aux intempéries, aux UV, au vieillissement et aux couleurs
- parfaitement adapté aux exigences élevées à l'extérieur

930104 310ml Cartouche, transparent **37,95 €**



AGENT DE LISSAGE DU SCELLANT

- Convient universellement pour une élimination propre de tous les types de mastics [par ex. silicones, mastics polyuréthane, etc.
- Traitement facile par aérosol
- le joint d'étanchéité durcit plus rapidement grâce à l a réticulation uniforme de la surface et la surface est améliorée

930103 400ml bombe aerosole **37,95 €**



DEKO-LIGHT MUSTERKOFFER PROFILE

- 45 Profile
- 19 Abdeckungen
- 4 Farbmuster
- 2 LED-Trägerprofile
- 1 Montageprofil

930107 43,6 x 30,6 x 20,5 cm **149,95 €**





DEKO-LIGHT MALLETTE DE DÉMONSTRATION LIGHT BASE & ACRUX

Notre mallette de démonstration avec LIGHT BASE & ACRUX vous offre la possibilité de présenter facilement de nombreuses variantes à vos clients. LIGHT BASE, avec son couvercle variable et sa construction compacte, est un modèle polyvalent parmi les appliques murales. Elle s'intègre dans un boîtier d'interrupteur de 68 mm. De préférence, vous prenez un boîtier électronique avec un sac pour le ballast. Avec les couvercles échangeables, vous et vos clients restez flexibles jusqu'à la fin.
Cependant, ACRUX ne lui est en aucun cas inférieur. Avec un luminaire, vous pouvez afficher trois couleurs de lumière variables et deux surfaces grâce au couvercle amovible en acier inoxydable. Le bloc d'alimentation graduable installé en permanence complète l'ensemble. Un investissement qui s'amortit rapidement.

102040 62,0 x 42,0 x 16,8 cm **Preis auf Anfrage**

- LIGHT BASE COB INDOOR **563000**
  ABDECKUNG ECKIG - ECKIG **930130**
- LIGHT BASE COB INDOOR **563000**
  3000 K | 152 lm | 3,20 W
  ABDECKUNG ECKIG - RUND **930127**
- LIGHT BASE COB INDOOR **563000**
  3000 K | 152 lm | 3,20 W
  ABDECKUNG ECKIG - TRAPEZFÖRMIG **930360**
- LIGHT BASE COB INDOOR **563000**
  3000 K | 152 lm | 3,20 W
  ABDECKUNG ECKIG - ECKIG **930132**
- LIGHT BASE COB INDOOR **563000**
  3000 K | 152 lm | 3,20 W
  ABDECKUNG ECKIG - RUND **930128**
- LIGHT BASE COB INDOOR **563000** 3000 K | 152 lm | 3,2 W
  ABDECKUNG RUND - TRAPEZFÖRMIG 930357
- ACRUX 90 **565316** 3000/4000/6000 K | 760 lm | 9 W
- KAPEGO NETZGERÄT **872027** 700 mA | 4 W | 2-6 V
- DIMMER **930060**
- ACRUX 145 **565318** 3000/4000/6000 K | 1570 lm | 17 W
- ACRUX 120 **565317** 3000/4000/6000 K | 1370 lm | 14,5 W



DEKO-LIGHT MALLETTE DE DÉMONSTRATION LUMINAIRE ENCASTRÉ

Grâce à notre mallette de démonstration pour luminaires encastrés, vous pouvez présenter à vos clients une sélection variée de notre gamme de luminaires encastrés. Les couleurs de lumière et les surfaces différentes sont d'une grande aide pour vos clients. En outre, vous pouvez présenter différentes variantes, notamment avec nos séries IP, LESATH et ACRYL.

102041 62,0 x 42,0 x 16,8 cm **Preis auf Anfrage**

- COB 68 MOOD **565192** 2000-2800 K | 500 lm | 7 W
  ABDECKUNG RUND **930076**
- LESATH **565261** 2000-2800 K | 500 lm | 8,50 W
  RAHMEN RUND **930252**
- LESATH **565261** 2000-2800 K | 500 lm | 8,50 W
  RAHMEN ECKIG **930256**
- COB 68 ACRYL **565195** 2700 K | 675 lm | 6,50 W
  ACRYLRING RUND **930270**
- COB 68 ACRYL **565196** 4000 K | 730 lm | 6,50 W
- COB 68 ACRYL **565196** 4000 K | 730 lm | 6,50 W
- ACRYLRING RUND **930271**
- ORIONIS **565239** 2700 K | 645 lm | 6,50 W
- ORIONIS **565242** 2700 K | 645 lm | 6,50 W
- DIMMER **930060**
- COB-68-350MA-RUND **565278** 2700 K | 580 lm | 6 W
- COB-68-350MA-RUND **565281** 4000 K | 660 lm | 6 W
- COB-68-350MA-ECKIG **565283** 2700 K | 580 lm | 6 W

DEFINITION DE LA LUMIERE

La lumière peut être interprétée comme un rayonnement d'onde corpusculaire. La distance séparant deux particules d'un rayonnement est appellée longueur d'onde. Cette longueur d'onde définit le type de rayonnement, et notamment le type de lumière en résultant. Tous les rayonnements ne sont pas visibles à l'oeil nu. L'ensemble du spectre électromagnétique s'étend d'onde à basse énergie (onde radio) jusqu' aux ondes haute énergie (Rayons X, Onde Gamma). Tous les rayonnements ne sont pas visibles à l'oeil nu. L'ensemble du spectre électromagnétique s'étend d'onde à basse énergie (onde ra-dio) jusqu'aux ondes haute énergie (Rayons X, Onde Gamma). Le spectre visible réprensente une faible partie de ce rayonne-ment, de 400 nanomètres (Violet) à 750 nanomètre (Rouge).

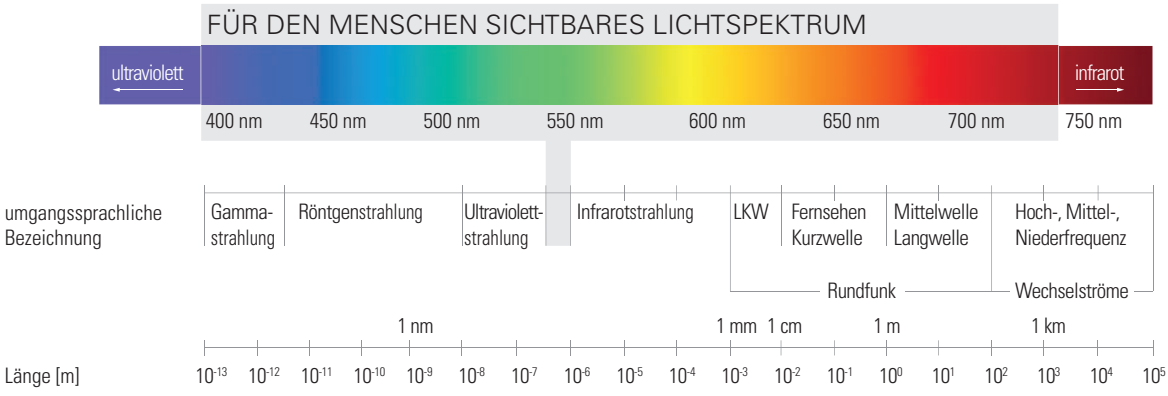

TEMPERATURE DE COULEUR

L'unité de température de couleur est le degrés Kelvin (K°). Plus le degrés de température est bas, plus la lumière est „Chaude" Plus le degrés de température est élevé, plus la lumière est „Froide". 1°C = 274 K | 2700°C = 2973K



SOURCE DE LUMIÈRE	COULEUR DE TEMP.
Bougie	1500 K
Ampoule incandescence 40W	2680 K
Ampoule incandescence 100W	2800 K
Lampe halogène	3000 K
Tube fluorescent WW	3000 K
Tube fluorescent CW	4000 K
Lampe Xenon	4500 - 5000 K
Soleil de midi	5500 - 5800 K
Tube fluorescent [Lumière du jour]	5600 - 7000 K
Ciel couvert	6500 - 7500 K
Ciel bleu	8000 - 12000 K

BINNINGS

La fabrication de Leds notament blanches est soumise à des contraintes extrêmement fines, et les plus infimes fluctuations peuvent entraîner des différences dans le rendu lumineux final. Pour réduire ces effets les Leds sont classées et triées selon leurs couleurs et leurs flux au moment de la fabrication. Plus la tolérance est faible, plus la qualité lumineuse au sens large du terme des produits est élevée.
2700°C = 2973K

PANNEAU STANDARD BINNINGS

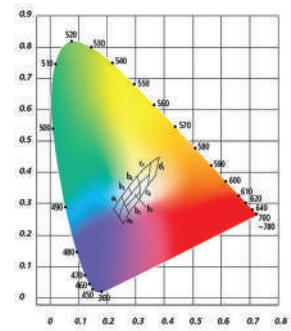

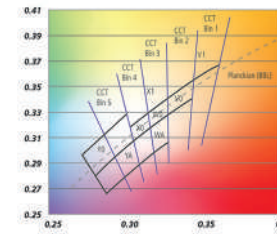

AVEC LED BLANCHES

LIGHT-EMITTING-DIODE LED

Les Leds sont les produits idéaux pour les applications d'éclairage créatives. Elles sont constituées de crystaux semi-conducteurs tells que l'Arsenure de Gallium, le Phosphore de Gallium. La stimulation électrique de ces composants permet l'émission de lumière. L'appelation RGB, signifie Rouge, Vert, Bleu. La combinaison des ces trois couleurs de base, permet de créer théoriquement 16.7 millions de couleurs. Les Leds modernes combinent ces trois couleurs sur une seule puce, permettant un mélange plus homogène. Ces Leds s'appelent les 3 en 1.

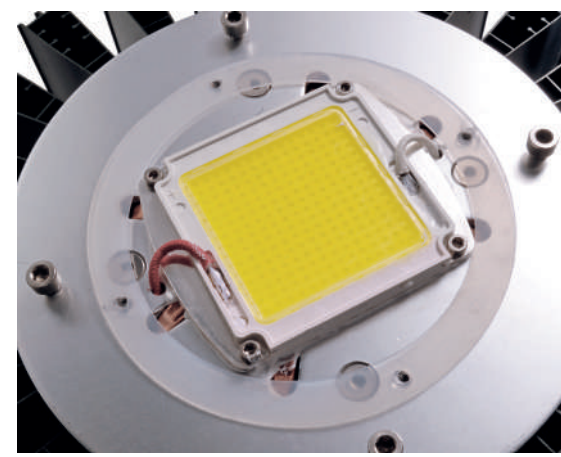

AVANTAGES DE LA TECHNOLOGIE LED

- Durée de vie importante, maintenance faible
- Faible cout énergétique
- Résistantes aux chocs et vibraitons
- Format très compact
- Aucune émission Infrarouge et UltraViolet

APPLICATIONS MULTIPLES

- Design lumineux pour éclairage intérieur
- Application architecturale, éclairage d'objet
- Utilisation intérieur et extérieure possible

Ra >90

INDICE DE LECTURE COULEUR RA

L'indice de rendu de couleur, ou IRC, est un nombre compris entre 0 et 100, qui a pour objectif de rendre compte de l'aptitude d'une source de lumière à restituer les couleurs d'un objet par rapport à celles produites avec une source de référence de même température de couleur. Ces deux facteurs, température de couleur et indice de rendu des couleurs, permettent de qualifier sommairement une source de lumière.

RA 70-80

Reproduction de couleur moyenne



RA 80-90

Bonne reproduction des couleurs



RA 90-100

Excellente reproduction des couleurs



CIRCUIT PARALLÈLE

Si plusieurs luminaires/lampes à tension constante [CV] doivent être utilisés sur un bloc d'alimentation, cette opération doit être effectuée en parallèle. Chaque luminaire reçoit la même tension et le courant total est ajouté aux courants partiels individuels de chaque luminaire.

Il est également possible de connecter des luminaires avec une puissance différente mais la même tension. Si une lampe tombe en panne en raison d'un défaut, toutes les autres restent allumées.

Domaines d'application :
éclairages halogènes classiques et toutes les ampoules/lampes à tension d'entrée constante [CV] : principalement 12V ou 24V.

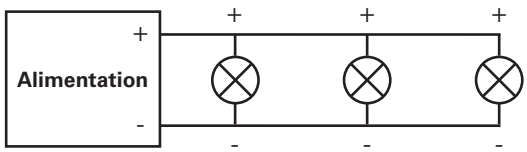

CIRCUIT EN SÉRIE

Si plusieurs luminaires/lampes à courant constant [CC] doivent fonctionner sur un bloc d'alimentation, cette opération doit impérativement être effectuée en série. À cet effet, chaque luminaire reçoit le même courant et la tension appliquée est divisée par le nombre de luminaires.

En plus de la puissance requise, la tension totale requise du pilote doit être prise en compte lors du calcul de l'alimentation.

Nous recommandons toujours une alimentation par lampe. Cependant, plus de trois lampes ne devraient jamais être connectées en série à un bloc d'alimentation compatible.

Il est impossible de connecter des luminaires avec une puissance différente. Si une lampe tombe en panne en raison d'un défaut, la plupart des luminaires du circuit en série tombent généralement également en panne [effet guirlande de sapins de Noël].

Domaines d'application :
tous les luminaires/lampes dont le courant est stable [CC], par exemple : 350 mA, 500 mA

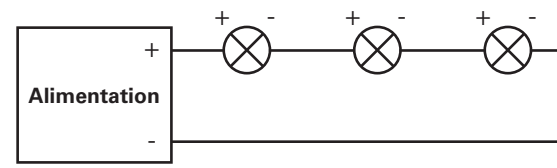

FLUX LUMINEUX

• Abréviation: PHI

• Unité de mesure: lm - LUMEN

Le flux lumineux est la quantité de lumière émise par une source, dans toute les directions. Cette mesure caractérise donc la luminosité réelle de la source sans prendre en compte les dispositifs optiques (lentilles, réflecteurs, etc...) associés.

ECLAIREMENT LUMINEUX

• Abréviation: E

• Unité de mesure: lx - Lux

L'éclairement lumineux est la mesure d'éclairement d'une source Lux est donc une unité de mesure d'éclairement de surface recevant de manière uniformément répartie un flux de 1 lumen par mètre carré.

LUMINOSITÉ

• Abréviation: I

• Unité de mesure: cd - Candela

L'intensité lumineuse caractérise le flux lumineux mesuré dans l'espace de la projection engendrée par le réflecteur. Cette mesure indique donc la quantité de lumière émise dans une direction donnée.

LUMINANCE

• Unité de mesure: cd /m2

La luminance est l'intensité lumineuse pour une surface donnée. Elle caractérise donc l'impression visuelle de lumière dans une pièce éclairée.



ETIQUETAGE DES LAMPES ET LUMINAIRES

Conformément au règlement (UE) n ° 874/2012, certaines exigences sont imposées au marquage des lampes et luminaires. Cette obligation d'identification inclut l'étiquetage des lampes et des luminaires avec des informations spécifiques pour le consommateur final. Les informations sur ces étiquettes sont présentées dans ce catalogue comme ci-dessous:

Exemple d'étiquette pour lampes

I. Lampes utilisables

Lampes utilisables



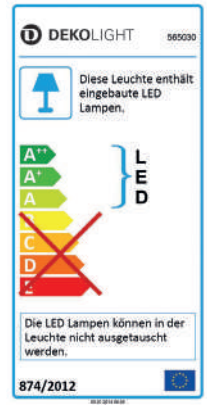



Exemple d'étiquette pour luminaires

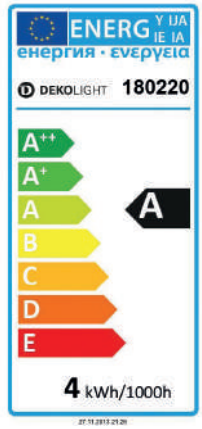

CLASS DE PROTECTION IP

ZONE 0 ILa basse tension [max. 12 V] est impérativement nécessaire dans les baignoires et les cabines de douche. La protection IP minimale est IP X7 [sécurisé contre l'arrivée d'eau].

ZONE 1 IP X5 est nécessaire dans la zone murale de la douche ainsi que dans la zone du carrelage exposé aux projections d'eau [max. 50 V].

ZONE 2 La protection IP X4 s'applique aux zones situées à 60 cm de la zone 1.

ZONE 3 En dehors des zones 0 à 2, aucune protection IP spéciale n'est requise, sauf si le nettoyage est effectué par jet d'eau direct.



CLASSE DE PROTECTION & CLASSE D'ISOLATION

Les luminaires et autres appareils électriques ont un boîtier qui sont soumis à des contraintes de contact, d'humidité ou autres impacts environnementaux. Cette protection dépend de l'application respective. Afin d'avoir une vue d'ensemble de l'application appropriée, tous les appareils sont classés selon leur classification IP. Les classes de protection sont spécifiées selon DIN 40050.

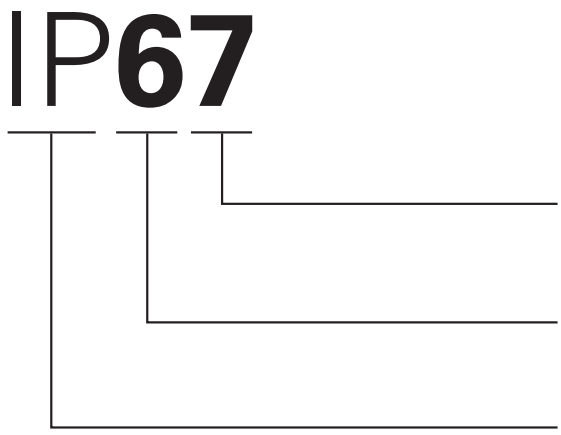

2ème chiffre
PROTECTION CONTRE LES LIQUIDES

1er chiffre
PROTECTION CONTRE LES SOLIDES

CODE

CLASSIFICATION IP

1er chif.	PROTECTION CONTRE LES CORPS ÉTRANGERS
0	Pas de protection
1	Protégé contre les corps solides supérieurs à 50mm
2	Protégé contre les corps solides supérieurs à 12mm
3	Protégé contre les corps solides supérieurs à 2,5mm
4	Protégé contre les corps solides supérieurs à 1mm
5	Protégé contre les poussières
6	Totalement protégé contre les poussières

1er chif.	PROTECTION CONTRE LE TOUCHER
0	Pas de protection
1	grandes parties du corps [par exemple le dos de la main]
2	doigts de la main
3	Outils et câbles [Ø> 2,5 mm]
4	Outils et câbles [Ø> 1 mm]
5	protection complète contre le contact
6	protection complète contre le contact

CLASSIFICATION IP

2ème chif.	PROTECTION CONTRE LES LIQUIDES
0	Pas de protection
1	Protégé contre les chutes verticales de gouttes d'eau
2	Protégé contre les chutes de gouttes d'eau jusqu'à 15° de la verticale
3	Protégé contre l'eau en pluie jusqu'à 60° de la verticale
4	Protégé contre les projections d'eau de toutes directions
5	Protégé contre les jets d'eau de toutes directions à la lance
6	Protégé contre les paquets de mer
7	Protégé contre les effets de l'immersion
8	Matériel submersible dans des conditions spécifiées

CARACTÉRISTIQUES ÉLECTRIQUES

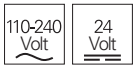

Plage de tension
Tension alternative (AC)
Tension constante (DC)

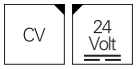

Tension constante + valeur de tension

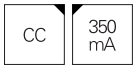

Courant constant + ampérage


flicker free



Consommation


Panneau solaire


Prise de connecteur
de charge USB


Prise de connecteur
de charge USB

LAMPES



LED Technologie:
"chip on board" + "Surface mounted device"



[Nombre] LED interchangeable





[Nombre] LED non interchangeable



Type et conception de LED

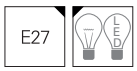

Base de la source lumineuse + halogène et LED peuvent être utilisés [non inclus dans la livraison]



Base de la source lumineuse + halogène et LED peuvent être utilisés [inclus dans la livraison]



Base de la source lumineuse + LED peuvent être utilisés [inclus dans la livraison]



Durée de vie moyenne en heures



Consommation d'énergie



RGB A Température de couleur R G B V



Indice de lecture couleur Ra

FONCTIONNALITÉS



Angle d'ouverture

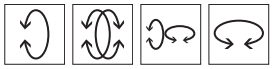
pivotant + doublement pivotant +
pivotant et inclinable + inclinable



Inclinaison maximale


Direction du faisceau

INSTALLATION

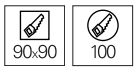

Découpe en mm



Profondeur en mm

SURFACE


Protection NANO : L'eau perle, absorbant toutes les particules de saleté à la surface, grâce à la structure nanoscopique du revêtement qui réduit l'adhérence.


Revêtement de surface /
personnalisable

CONTRÔLE



Fonction dim to warm



Télécommande [radio frequency]



Contrôle par Bluetooth



Contrôle par WiFi


Détecteur de mouvement [IR / HF]



Contrôle DMX



Câble de signal



Graduable

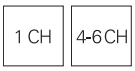

Nombre de canaux

SÉCURITÉ



Protection IP




résistant au piétinement


praticable


Transformateurs de sécurité dont la tension secondaire à vide est inférieur à 50V selon la norme DIN EN 60742 VDE 0551



Montage possible sur des surfaces types bois, laquées ou vernies



La température de surface de la lampe en fonctionnement ne passe pas 110°C


Classe de protection I


Classe de protection II [Isolation]



Classe de protection III
[Sécurité suppl. basse tension]



Pas d'utilisation possible avec lampe dicroïque traditionnelle

0
000097 836
000099 836
000103 836
000104 836
000106 836
000107 836
000109 836
000110 836
000111 836
000140 836
000141 836
000142 836
001621 375
001623 375
050100 892
050200 892
050222 892
053001 892
070HTM 835
071DDL 882
071NDL 882
071WDL 882

1
100019 880
100028 458
100032 220
100035 221
100043 214
100044 214
100045 214
100046 215
100047 218
100048 560
100051 218
100056 219
100057 219
100058 212
100059 213
100069 216
100071 216
100105 580
100106 580
100108 581
100109 581
100111 564
100112 564
100114 565
100116 565
100133 575
100200 891
100202 901
100204 901
100238 458
100250 891
100301 901
100484 886
102040 909
102041 909
105HTM 835
110000 144
110001 144
110002 144
110003 187
110004 187
110007 186
110010 142
110011 143
110014 141
110015 181
110016 181
110017 145
110018 145
110019 183
110020 183
110021 138
110022 138
110023 179
110024 179
110025 179
110026 179
110100 185
110101 185
110222 181
110421 184
110427 184
110500 140
110501 140
110503 182
111821 184
120017 136
120018 136
120020 136
122408 139
122416 112
122417 112
122420 141
126070 182
126073 182
126074 182
131005 517
131006 517
132610 895
132611 895
132612 895
132613 895
132614 895
150921 837
150HTM 835
151DDL 882
151NDL 882
151WDL 882
162044 881
162046 881
162047 881
162048 881
162054 881
162055 881
180044 870
180045 870
180049 869
180050 869
180051 869
180052 869
180053 869
180054 873
180055 873
180057 873
180058 874
180059 874
180060 874
180061 874
180062 874
180063 874
180064 874
180065 874
180066 874
180067 874
180068 874
180069 874
180070 875
180071 875
180080 868
180081 868
180084 878
180088 877
180089 867
180090 867
180093 867
180094 867
180097 879
180098 871
180099 869
180109 868
180113 868
180122 868
180124 872
180127 867
180128 867
180129 867
180133 867
180134 866
180135 866
180136 875
180137 873
180138 873
180139 869
180147 872
180158 872
180159 872
180163 869
180164 871
180165 871
180166 869
180512 ..... 148, 149, 150, 152, 158, 164, 166, 168, 189, 193, 194, 202, 855
180513 ..... 191, 203, 855
180514 ..... 159, 165, 855
180515 ..... 143, 835
180529 835
180704 ..... 553, 898
180705 ..... 553, 898
180706 ..... 553, 898

2
290020 876
290035 876
290050 876
299362 64

3
332266 879
332269 879
332270 879
332271 879
341005 231
341010 240
341033 238
341035 238
341050 241
341055 30
341056 235
341057 240
341062 241
341065 236
341077 263
341078 263
341087 263
341097 269
341105 239
341112 263
341141 258
341160 272
341161 272
341170 277
341171 279
341172 278
341173 281

341174 281
341175 249
341176 248
341177 249
341178 250
341179 251
341180 254
341181 252
341182 254
341183 247
341184 247
341185 247
341187 250
341188 256
341189 256
341190 256
341191 256
341192 256
341193 256
341194 264
341195 264
341196 264
341197 274
341198 274
341199 268
341200 267
341201 267
341202 267
341203 267
341204 268
341205 242
341206 242
341207 270
341208 270
341209 271
341210 271
341211 271
341212 271
341213 237
341214 280
341215 260
341216 233
341217 233
341218 262
341219 262
341221 262
341222 243
341223 237
341224 243
341225 236
341226 247
341227 245
341748 231
341763 406
342010 103
342024 30
342025 58
342026 58
342027 58
342028 58
342029 59
342030 59
342031 59
342032 59
342042 103
342047 103
342048 103
342049 52
342050 52
342051 52
342052 52
342053 52
342054 52
342064 82
342065 82
342066 82
342077 79
342078 79
342079 79
342080 79
342081 79
342082 79
342086 67
342087 68
342089 77
342090 77
342091 77
342092 77
342093 77
342094 77
342095 36
342096 36
342097 54
342098 54
342099 56
342100 56
342101 38
342102 38
342103 38
342104 38
342109 40
342110 46
342111 46
342112 45
342113 45
342114 48
342115 48
342116 70
342117 70
342118 42
342119 42
342120 42
342121 42
342122 74
342123 74
342124 74
342125 74
342126 73
342127 73
342128 37
342129 61
342130 61
342131 62
342132 61
342133 61
342134 62
342135 62
342136 62
342137 51
342138 51
342139 83
342140 81
342141 81
342142 32
342143 32
342144 35
342145 35
343015 297
343016 298
343017 295
343018 299
343019 301
343020 292
343021 292
343022 302
343023 305
343024 305
346003 292
346004 292
346009 16, 502
346010 295
346011 505
346012 18, 505
346013 18, 505
346014 18, 505
348001 113
348002 113
348004 113
348005 113
348007 384
348008 384
348009 384
348010 384
348011 384
348012 384
348013 93
348016 104
348017 104
348018 104
348019 104
348020 105
348021 105
348022 112
348023 112
348024 112
348025 112
348029 93
348030 93
348040 97
348041 97
348042 126
348043 126
348044 127
348045 381
348046 381
348048 90
348049 90
348051 102
348052 102
348057 97
348058 97
348059 98
348060 98
348061 98
348062 98
348063 99
348064 99
348065 99
348066 99
348067 383
348068 383
348069 383
348070 383
348071 414
348072 414
348073 118
348074 118
348075 119
348076 120
348077 120
348078 121
348085 116
348086 116
348087 117
348088 122
348089 122
348090 123
348091 122
348092 122
348093 123

348103 101
348104 101
348105 101
348106 101
348107 129
348108 94
348109 115
348110 94
348111 124
348112 124
348113 125
348114 125
348120 382
348121 382
348122 130
348123 130
348124 128
348125 128
348126 115
348127 131

4

442051 136
442052 136
442058 136
442059 136
442831 180
442832 180
442838 180
442841 180
448001 188
449200 178
449201 178
449202 178
449203 178
449210 180
449211 180
449212 180
449213 180
46860W 877
46865W 877
484322 878
488352 878
48860VW 876
48860W 876
48865VW 876
48865W 876
48870VW 876

5

501000 883
501001 883
501002 883
501003 883
501004 883
501005 883
501006 883
501008 883
501011 882
501012 882
501013 882
501032 883
501033 883
561201 863
561202 863
563000 287
563003 284
563005 284
563006 174
563007 174
563008 288
565006 205
565007 168
565010 168
565039 147
565040 147
565067 194
565068 194
565070 194
565071 194
565082 158
565083 158
565084 158
565085 158
565088 158
565089 158
565090 158
565091 158
565094 159
565095 159
565096 159
565097 159
565102 162
565103 162
565108 152
565109 152
565110 152
565111 152
565125 147
565126 147
565128 147
565152 164
565153 164
565154 164
565155 164
565156 164
565157 164
565158 164
565159 164
565160 165
565161 165
565162 165
565163 165
565172 146
565173 146
565180 168
565181 168
565182 169
565183 169
565184 169
565185 169
565192 153
565193 198
565194 198
565195 150
565196 150
565197 151
565198 198
565200 189
565201 189
565202 189
565203 189
565220 211
565221 211
565224 152
565229 166
565230 166
565231 166
565232 166
565233 167
565234 167
565235 167
565236 167
565237 148
565238 148
565239 148
565240 148
565241 149
565242 149
565243 149
565244 149
565245 200
565246 200
565247 150
565248 163
565249 163
565250 170
565251 170
565252 171
565253 172
565254 172
565255 173
565256 206
565257 206
565258 207
565259 204
565260 204
565261 190
565262 192
565263 192
565264 192
565265 192
565278 193
565279 193
565280 193
565281 193
565282 193
565283 193
565284 193
565285 193
565299 196
565300 196
565301 196
565302 196
565303 196
565304 196
565305 196
565306 196
565307 197
565308 197
565309 197
565310 197
565315 156
565316 156
565317 157
565318 157
565319 191
565320 160
565321 161
565322 160
565323 161
565332 157
565335 200
565336 200
565340 191
565341 191
565342 203
565343 202
565344 203

6

620004 321
620005 321
620006 319
620007 319
620008 314
620009 314
620010 315
620011 315
620012 316

620013....316
620014....317
620015....317
620016....323
620017....323
620018....325
620019....325
620020....328
620021....329
666662....878
666663....878
666664....878
686003....721
686004....721
686005....721
686006....721
686864....178
686867....178
686868....178
686869....178
686870....178
686871....178
686874....308
686880....178
686940....308
687034....316
687035....317
687037....322
687038....324
687039....315
687040....312
687041....312
687042....312
687043....312
687044....312
687045....312
687046....312
687058....312
687059....314
687062....310
687063....329
687064....310
687065....328
687066....324
687067....324
687068....322
687069....322
687070....310
687071....310
687072....310
687073....310
687074....311
687075....311
687076....311
687077....311
687078....311
687079....311
687080....331
687081....331
687082....330
687083....330
687085....327
687089....327
687095....309
687096....318
687097....320
687117....310
687118....310
688003....326
688008....335
688009....335
688013....334
688015....334
688016....334
688019....336
688020....336
688021....336
688022....337
688023....337
688024....336

7

700229....906
700230....906
707013....375
707015....362
707016....362
707017....363
707018....365
707019....365
707020....364
707021....364
707022....364
707023....364
707024....364
707025....364
707026....365
707027....365
707028....364
707029....364
707030....374
707031....374
707032....374
707033....374
707034....362
707036....372
707037....372
707038....372
707039....372
707040....373
707041....373
707042....373
707043....373
707044....367
707045....362
707046....362
707047....362
707048....362
707049....362
707050....362
707051....362
707052....362
707053....362
707054....372
707055....372
707056....373
707057....373
707058....363
707059....363
707060....363
707061....365
707062....365
707067....370
707068....370
707069....370
707070....370
707071....368
707072....368
707073....368
707074....368
707075....368
707076....368
707077....363
707078....363
707079....369
707080....369
707081....369
707082....375
710000....347
710001....347
710002....347
710003....347
710004....347
710005....347
710006....347
710007....347
710008....347
710009....349
710010....349
710011....349
710012....349
710013....349
710014....349
710015....351
710016....351
710017....351
710018....351
710019....351
710020....351
710021....359
710022....359
710023....359
710024....360
710026....360
710027....353
710028....353
710029....353
710030....353
710031....353
710032....353
710033....354
710034....354
710035....354
710036....352
710037....352
710038....352
710039....350
710040....350
710041....350
710042....350
710043....350
710044....350
710045....348
710046....348
710047....348
710048....356
710049....356
710050....356
710051....357
710052....357
710053....357
710054....360
710055....360
710056....360
710057....356
710058....356
710059....356
710060....361
710061....361
710062....361
710063....355
710064....355
710065....355
710066....355
710067....355
710068....355
710069....347
710070....347
710071....347
710072....349

710073....350
710074....352
710075....354
710076....353
710077....354
710079....354
710081....356
710082....358
710083....358
730001....905
730003....905
730004....905
730006....905
730007....470
730008....583
730009....471
730014....397
730032....470
730034....394
730134....590
730179....533
730182....523
730190....519
730199....569
730209....568
730210....568
730211....567
730238....518
730239....560
730244....576
730248....567
730249....568
730250....569
730255....566
730262....582
730263....583
730266....571
730267....570
730275....905
730276....576
730277....520
730279....520
730280....520
730283....521
730289....570
730292....582
730293....522
730295....521
730296....575
730300....897
730301....897
730302....896
730303....896
730304....896
730305....896
730306....896
730307....896
730308....896
730309....896
730310....897
730311....897
730312....897
730313....897
730314....897
730315....897
730316....897
730317....897
730328....446
730329....446
730330....408
730331....408
730332....472
730333....472
730336....564
730339....572
730340....572
730349....906
730350....398
730351....471
730354....483
730355....431
730364....478
730365....478
730366....430
730367....480
730368....480
730370....486
730371....486
730373....486
730374....430
730380....446
730381....429
730382....429
730387....432
730395....431
730398....433
730405....440
730407....380
730408....380
730409....380
730410....380
730419....107
730420....571
730421....572
730424....107
730425....107
730432....585
730434....584
730436....585
730437....584
730438....566
730439....566
730440....553
730447....574
730448....561
730449....577
730450....108
730454....577
730455....109
730459....563
730463....538
730464....538
730465....539
730466....539
730467....539
730468....562
730470....573
731005....390
731006....392
731007....392
731008....390
731009....390
731010....393
731011....393
731012....394
731014....422
731015....448
731016....432
731019....448
731020....448
731021....404
731024....448
731025....448
731026....448
731029....447
731030....447
731031....399
731032....423
731033....423
731052....407
731053....407
731054....441
731055....441
731056....418
731059....397
731060....408
731063....398
731068....438
731071....404
731072....405
731073....410
731074....410
731075....411
731079....421
731080....419
731082....419
731083....440
731087....452
731088....452
731091....418
731094....453
731095....453
731096....453
731097....453
731098....525
731099....450
731100....450
731101....422
731102....416
731103....442
731104....426
731105....426
731106....396
731107....396
731109....415
731110....439
731111....424
731112....16, 444
731113....442
731115....439
731116....434
731117....401
731118....420
731119....412
731120....455
731121....455
731122....436
731123....455
731124....402
732008....533
732014....532
732016....532
732019....552
732022....552
732036....518
732037....518
732041....542
732043....544
732045....543
732048....578
732049....578
732050....579
732063....522
732064....540
732065....555
732066....555
732067....555
732068....555
732069....555
732070....555

732071 555
732072 555
732073 555
732074 534
732075 534
732076 535
732078 523
732079 554
732080 554
732081 554
732082 554
732083 85
732084 86
732085 87
732092 519
732093 524
732094 525
732095 524
732096 546
732097 547
732098 548
732099 546
732100 547
732101 548
732102 545
732103 545
732104 21, 527
732105 540
732106 541
732107 541
732108 21, 528
732109 21, 528
732110 21, 529
732111 536
732112 536
732113 536
732114 536
732115 536
732116 536
732117 536
732118 536
732119 537
732120 537
732121 537
732122 537
732123 21, 530
732124 21, 530
732125 21, 531
732126 516
732127 21, 530
732128 21, 530
732129 21, 531
733002 469
733003 469
733004 477
733005 480
733006 481
733007 483
733008 481
733012 468
733014 476
733015 476
733017 509
733018 472
733025 481
733026 481
733027 499
733028 468
733031 482
733032 499
733033 493
733034 493
733035 493
733036 482
733037 492
733038 492
733039 492
733040 484
733041 484
733042 484
733043 488
733044 488
733045 488
733046 496
733047 484
733048 484
733049 507
733050 507
733051 502
733052 490
733053 490
733054 23, 474
733055 14, 23, 474
733056 494
740005 591
740006 591
740007 588
740008 592
740009 593
763004 464
763005 464
763006 464
763007 464
763011 464
763012 464
763025 460
763026 462
785016 588
785017 589

8

800003 893
800004 893
800005 893
800017 893
800018 893
800019 893
800020 893
800021 893
800022 893
800023 903
800024 903
800025 903
800026 903
800027 903
800029 903
800030 837
800033 903
800036 903
800100 902
800105 902
800106 902
800107 902
800108 902
800109 902
800111 902
800112 902
800114 902
800115 902
819066 898
819067 898
819070 898
819071 898
819072 898
829063 889
836011 508
836012 508
836013 509
836014 508
836015 508
836016 509
836018 510
836019 510
836020 511
836930 508
836931 508
836934 508
836935 508
836958 508
840097 749
840115 740
840116 740
840117 735
840118 735
840119 735
840120 744
840121 744
840122 735
840123 735
840124 735
840142 749
840143 750
840144 765
840145 768
840147 755
840148 759
840153 764
840158 733
840159 733
840160 733
840161 733
840164 734
840165 734
840166 734
840167 734
840168 742
840169 742
840170 742
840171 742
840172 743
840175 732
840178 734
840179 734
840180 734
840181 734
840182 743
840183 743
840184 743
840185 743
840186 744
840187 744
840188 744
840189 744
840192 740
840193 740
840194 740
840195 740
840200 735
840201 744
840202 744
840207 735
840209 750
840210 732
840216 765
840217 765
840218 769
840219 769
840231 741
840232 741
840233 741

840234..... 741
840235..... 741
840236..... 764
840237..... 764
840238..... 764
840239..... 766
840240..... 766
840241..... 766
840251..... 757
840254..... 754
840255..... 758
840256..... 759
840262..... 756
840263..... 755
840264..... 758
840266..... 748
840267..... 732
840268..... 732
840276..... 754
840277..... 774
840281..... 775
840283..... 776
840284..... 777
840285..... 778
840286..... 779
840287..... 780
840288..... 782
840289..... 783
840290..... 781
840291..... 737
840292..... 741
840293..... 899
840294..... 899
840295..... 899
840296..... 738
840297..... 771
840298..... 771
840299..... 771
840300 771
840301 739
840302..... 739
840303..... 739
840304..... 738
840306..... 736
840307..... 736
843000 820
843001 819
843003 820
843004 818
843005 818
843007 803
843008 806
843010 ..... 520, 521, 522, 523, 533, 565, 572, 574, 575, 576, 577, 583, 584, 585, 588, 589, 590, 591, 592, 593, 721, 829
843011 806
843013 ..... 808, 809
843014 808
843015 808
843016 809
843017 809
843018 ..... 808, 810
843019 ..... 808, 810
843020..... 809, 811
843021..... 809, 811
843022..... 197, 520, 521, 552, 555, 565, 572, 574, 575, 576, 577, 583, 584, 585, 588, 590, 591, 721, 808
843023..... 150, 151, 162, 198, 220, 808
843024..... 521, 522, 589, 592, 593, 809
843025..... 200, 221, 523, 533, 577, 721, 809
843031..... 150, 151, 162, 163, 198, 200, 220, 221, 791, 793, 808, 809
843033..... 887
843037..... 807
843042..... 887
843043..... 887
843044..... 888
843045..... 889
843046..... 823
843047..... 822
843048..... 889
843049..... 807
843050..... 807
843051..... 828
843052..... 828
843053..... 805
843054..... 827
843151..... 808, 810
843152..... 808, 810
843153..... 809, 811
843154..... 809, 811
843268..... 824
843269..... 824
843273..... 826
843274 ..... 827, 849
843275..... 827, 849
843276..... 167, 168, 169, 171, 173, 207, 860
843277..... 848
843278..... 848
843335..... 521, 522, 565, 576, 577, 584, 585, 589, 592, 593, 825
843336..... 520, 572, 574, 575, 583, 588, 590, 591, 825
843337..... 523, 533, 577, 826
846012 790
846013 790
846014 792
846015 792
848003 784
848004 784
848005 784
848006 785
848007 785
848008 785
848009 789
848010 789
848011 789
848012 789
848013 787
848014 787
848015 787
848016 784
848018 787
861203..... 821
862012 861
862013 861
862014 861
862015 863
862022..... 169, 214, 215, 216, 218, 857
862030..... 191, 203, 856
862031..... 856
862032..... 170, 172, 174, 206, 856
862035..... 203
862037..... 310, 311
862038..... 310, 311
862046..... 219, 857
862048..... 854
862049..... 170, 172, 174, 206, 854
862050..... 854
862051..... 147, 322, 324, 328, 845
862052..... 196, 845
862053..... 845
862054..... 197, 845
862055..... 842
862056..... 150, 151, 163, 198, 200, 220
862057..... 859
862068..... 164, 166, 168, 202, 857
862074 ..... 310, 311
862091..... 845
862092..... 845
862093..... 841
862094..... 841
862120..... 840
862121..... 841
862122..... 198, 200, 841
862123..... 841
862124..... 841
862125..... 841
862126..... 841
862127..... 842
862128..... 853
862129..... 853
862130..... 854
862131..... 854
862132..... 854
862133..... 855
862134..... 855
862135..... 855
862136..... 857
862137..... 167, 171, 173, 203, 207, 211, 857
862138..... 857
862141..... 858
862143..... 859
862144..... 167, 169, 170, 172, 174, 203, 206
862145..... 214, 215, 216, 218, 219, 860
862147..... 158, 159, 164, 165, 166, 168, 170, 172, 174, 202, 203, 206, 859
862154..... 857
862157..... 855
862160..... 848
862161..... 848
862162..... 842
862163..... 584, 842
862164..... 221, 555, 842
862166..... 842
862167..... 842
862168..... 842
862172..... 841
862173..... 841
862174 862
862175..... 862
862176..... 862
862177..... 859
872011 847
872013..... 146, 147, 856
872014..... 856
872015..... 287, 856

872026.....853
872027.....287, 853
872028.....147, 840
872029.....840
872040.....840
872041..... 520, 572, 574, 575, 840
872045.....588, 589, 590, 591, 592, 593, 846
872046.....588, 589, 590, 591, 592, 593, 846
872065.....853
872082.....843
872083..... 517, 518, 520, 521, 522, 523, 533, 552, 565, 572, 574, 575, 576, 577, 583, 584, 843
872085.....555, 585, 843
872087.....843
872089.....843
872091.....843
872093.....843
872094.....843
872095.....845
872096.....845
872608.....843
872609.....843
872610.....843
872611 843
872612.....843
872613.....843
872614.....843
872615.....843
872616.....843
872617.....843
872618.....721
872619.....721
872626.....147, 853
872627..... 818, 819, 820, 821, 840
872628..... 146, 854
872629.....322, 324, 326, 841
872630..... 196, 841
872631..... 164, 166, 854
872632.....322, 324, 328, 841
872633..... 150, 151, 162, 163, 196, 198, 200, 552, 841
872634.....854
872635.....328, 329, 841
872636..... 162, 163, 196, 197, 198, 200, 552, 841
872641..... 167, 171, 173, 207, 211, 855
872642..... 148, 149, 150, 152, 158, 164, 166, 189, 192, 193, 857
872643..... 158, 194, 857
872644.....857
872645..... 168, 857
872646..... 159, 165, 167, 170, 172, 174, 192, 206, 857
872647.....857
872648.....843
872657.....329
872658.....721
872659.....842
872660.....220, 585, 721, 842
872662.....169, 170, 172, 174, 203, 206, 211, 855
872663..... 169, 214, 215, 216, 218, 855
872665..... 168, 855
872788.....308
872817.....847
872818.....854
872826.....854
882271.....898
882272.....898

9

920131 281
920132 888
930001 891
930006 891
930007 .....536, 537, 538, 906
930008 .....536, 537, 538, 906
930036 888
930060 886
930071 ..... 107, 108, 109
930072 ..... 107, 108, 109
930074 ..... 143, 153
930075 ..... 143, 153
930076 ..... 143, 153
930077 ..... 143, 153
930078 ..... 143, 153
930079 ..... 143, 153
930099 ..... 143, 153
930100 ..... 143, 153
930103 ..... 709, 711, 713, 715, 717, 724, 907
930104 ..... 709, 711, 713, 715, 717, 724, 774, 776, 777, 778, 779, 780, 781, 782, 783, 899, 907
930105 .....669, 671, 673, 675, 677, 679, 681, 683, 685, 687, 689, 724, 907
930107 .....725, 908
930111 .....655, 663, 665, 667, 669, 671, 673, 675, 677, 679, 681, 685, 687, 691, 722
930122 .....784, 785, 787
930123 .....784, 785, 787
930124 .....784, 785, 787, 789
930125 .....784, 785, 787, 789
930126 .....784, 785, 787
930127 287
930128 287
930129 287
930130 287
930131 287
930132 287
930145 789
930146 789
930147 789
930148 789
930151 83
930152 ..... 213, 218, 223
930153 222
930160 310
930167 ..... 211, 222
930168 .....216, 222
930179 ..... 212, 214, 215, 220, 221, 223
930180 .....219, 223
930188 364
930189 364
930191 310
930194 .....404, 405
930196 .....204, 365, 97
930197 277
930198 277
930199 277
930200 277
930201 277
930202 .....278, 279
930203 .....278, 279
930205 .....278, 279
930206 .....364, 98, 99
930207 .....364, 98, 99
930209 310
930210 .....204, 365, 97
930211 .....204, 365, 97
930212 310
930213 310
930214 .....310, 311
930215 ..... 170, 172, 206, 280
930216 ..... 170, 172, 206
930217 ..... 171, 173, 207
930218 ..... 170, 172, 206, 280
930219 ..... 170, 172, 206
930220 ..... 171, 173, 207
930230 ..... 211, 224
930231 .....216, 224
930232 ..... 212, 214, 215, 220, 221, 224
930233 ..... 213, 218, 225
930234 .....219, 225
930236 .....784, 785, 787
930237 .....784, 785, 787
930239 .....204, 365, 97
930242 .....310, 311
930243 310
930244 311
930245 311
930246 311
930247 311
930248 311
930249 311
930250 311
930251 311
930252 190
930253 190
930254 190
930255 190
930256 190
930257 190
930270 ..... 150, 151
930271 ..... 150, 151
930293 .....85, 86, 87
930295 .....85, 86, 87
930296 .....85, 86, 87
930297 372
930298 372
930299 372
930300 372
930301 .....127, 369, 372
930302 .....369, 372
930303 .....127, 369, 372
930306 .....127, 129, 202, 260, 367, 372
930307 .....127, 129, 202, 260, 367, 372
930308 .....127, 129, 202, 260, 367, 372
930309 .....127, 129, 202, 260, 367, 372
930310 .....127, 129, 202,

260, 367, 372
930311 373
930312 373
930313 373
930314 373
930315 373
930316 373
930317 373
930318 373
930320 373
930321 373
930322 373
930323 373
930324 373
930327 130
930329 ..... 130, 203
930331 ..... 130, 203
930332 ..... 130, 203
930333 ..... 130, 203
930335 ..... 129, 260, 367
930337 ..... 129, 202, 260, 367
930339 ..... 129, 202, 260, 367
930340 ..... 129, 202, 260, 367
930341 ..... 129, 202, 260, 367
930342 222
930345 ..... 613, 623, 635, 645, 722, 899
930346 ..... 722, 899
930347 ..... 615, 625, 637, 647, 722, 899
930348 ..... 617, 619, 627, 629, 639, 641, 649, 651, 673, 675, 677, 679, 685, 722, 899
930349 ..... 621, 631, 643, 653, 687, 722, 899
930350 ..... 633, 669, 671, 722, 899
930352 461
930356 312
930357 287
930358 287
930359 287
930360 287
930361 287
930362 287
930363 373
930364 372
930365 373
930366 ..... 127, 369, 372
930368 277
930371 ..... 129, 202, 260, 367
930372 455
930373 455
930374 455
930375 455
930376 455
930377 455
930378 455
930379 455
930381 ..... 130, 203
930382 ..... 131, 203
930386 368
930387 368
930388 368
930390 ..... 131, 203
930392 ..... 131, 203
930394 131
930396 ..... 131, 203
930398 ..... 131, 203
930399 ..... 131, 203
930402 905
930405 899
930406 899
930407 83
930410 ..... 542, 543, 544, 545, 546, 547, 548
930411 ..... 542, 543, 544, 545, 546, 547, 548
930412 861
930413 461
930414 461
930416 461
930417 461
930418 461
930419 461
930420 461
930421 461
930422 461
930424 461
930426 ..... 527, 528, 530, 906
930427 ..... 528, 529, 531, 906
930428 527
930430 527
930431 528
930432 528
930434 528
930435 528
930437 529
930438 529
930441 ..... 528, 530
930442 ..... 528, 529, 531
930443 ..... 774, 775, 776, 777
930444 ..... 774, 775, 776, 777
930445 ..... 778, 779
930446 ..... 778, 779
930447 ..... 780, 781
930448 ..... 782, 783
930449 ..... 782, 783
930451 ..... 780, 781
930461 463
930463 247
930464 247
930465 247
930466 247
930467 247
930468 463
930469 463
930470 463
930471 463
930472 463
930473 463
930474 463
930475 463
930476 463
930477 463
930478 463
930480 288
930481 289
930482 288
930483 288
930484 288
930485 288
930486 288
930487 288
930488 288
930489 288
930490 288
930491 288
930492 288
930493 288
930494 289
930495 289
930496 289
930497 289
930498 289
930499 289
930500 289
930501 289
930502 289
930503 289
930504 289
930505 289
930507 245
930508 245
930509 245
930510 245
930530 ..... 774, 776, 777
930531 ..... 778, 779
930532 ..... 780, 781
930533 ..... 782, 783
940000 895
940001 895
940002 896
940003 896
940004 896
940005 896
940006 897
940007 897
940008 897
940009 897
940010 897
940058 895
948109 406
948139 ..... 406, 412, 418
970000 614
970001 614
970002 614
970003 614
970004 614
970005 614
970006 614
970007 614
970008 614
970020 616
970021 616
970022 616
970023 616
970025 616
970026 616
970027 616
970028 616
970029 616
970040 618
970041 618
970042 618
970043 618
970044 618
970045 618
970046 618
970047 618
970048 618
970060 620
970061 620
970062 620
970063 620
970064 620
970065 620
970066 620
970067 620
970068 620

970080 612
970081 612
970082 612
970083 612
970084 612
970085 612
970086 612
970100 624
970101 624
970102 624
970103 624
970104 624
970105 624
970106 624
970107 624
970108 624
970120 626
970121 626
970122 626
970123 626
970125 626
970126 626
970127 626
970128 626
970129 626
970140 628
970141 628
970142 628
970143 628
970144 628
970145 628
970146 628
970147 628
970148 628
970160 630
970161 630
970162 630
970163 630
970164 630
970165 630
970166 630
970167 630
970168 630
970180 622
970181 622
970182 622
970183 622
970184 622
970185 622
970186 622
970187 622
970200 632
970201 632
970202 632
970205 632
970230 656
970231 656
970260 654
970261 654
970262 654
970280 ..... 12, 660
970281 660
970284 660
970285 660
970286 660
970300 674
970301 674
970302 674
970303 674
970304 674
970305 674
970306 674
970307 674
970308 674
970400 676
970401 676
970402 676
970403 676
970404 676
970405 676
970410 678
970411 678
970412 678
970413 678
970414 678
970430 672
970431 672
970432 672
970433 672
970434 672
970436 672
970437 672
970438 672
970450 684
970452 684
970455 684
970460 668
970470 670
970500 662
970502 662
970503 662
970504 662
970520 664
970522 664
970523 664
970524 664
970600 666
970601 666
970602 666
970720 708
970721 708
970722 708
970723 708
970724 708
970725 708
970740 712
970741 712
970762 ..... 688, 690, 716
970764 ..... 712, 714
970770 654
975000 636
975001 636
975002 636
975003 636
975004 636
975005 636
975006 636
975007 636
975008 636
975020 638
975021 638
975022 638
975023 638
975025 638
975026 638
975027 638
975028 638
975029 638
975040 640
975041 640
975042 640
975043 640
975044 640
975045 640
975046 640
975047 640
975048 640
975060 642
975061 642
975062 642
975063 642
975064 642
975065 642
975066 642
975067 642
975080 634
975081 634
975082 634
975083 634
975084 634
975085 634
975086 634
975087 634
975100 646
975101 646
975102 646
975103 646
975104 646
975105 646
975106 646
975107 646
975108 646
975120 648
975121 648
975122 648
975123 648
975124 648
975125 648
975126 648
975127 648
975128 648
975129 648
975140 650
975141 650
975142 650
975143 650
975144 650
975145 650
975146 650
975147 650
975148 650
975160 652
975161 652
975162 652
975163 652
975164 652
975165 652
975166 652
975167 652
975168 652
975180 644
975181 644
975182 644
975183 644
975184 644
975185 644
975186 644
975187 644
975230 658
975231 658
975330 694
975331 694
975333 694
975334 694
975340 700
975341 700
975343 700
975344 700
975345 700
975350 704

975351....704
975352....704
975353....704
975360....696
975361....696
975364....696
975365....696
975366....696
975367....696
975369....696
975370....702
975371....702
975375....702
975376....702
975377....702
975379....702
975381....706
975384....706
975385....706
975389....706
975390....698
975391....698
975394....698
975395....698
975410....680
975411....680
975412....680
975460....686
975462....686
975470....688
975471....688
975474....688
975475....688
975476....688
975481....690
975483....690
975485....690
975486....690
975490....682
975491....682
975494....682
975495....682
975496....682
975498....682
975501....692
975720....710
975721....710
975722....710
975723....710
975724....710
975740....714
975741....714
975781....716
978000....615
978001....615
978002....615
978010....617
978011....617
978012....617
978020....619
978021....619
978022....619
978030....621
978031....621
978032....621
978040....625
978041....625
978042....625
978050....627
978051....627
978060....629
978061....629
978062....629
978070....631
978071....631
978072....631
978080....637
978081....637
978082....637
978090....639
978091....639
978092....639
978100....641
978101....641
978102....641
978110....643
978111....643
978112....643
978120....647
978121....647
978122....647
978130....649
978131....649
978132....649
978140....651
978141....651
978142....651
978150....653
978151....653
978152....653
978161....633
978170....677
978171....677
978180....685
978181....685
978191....663
978201....665
978211....695
978221....701
978231....705
978241....667
978242....667
978250....683
978251....683
978252....683
978260....689
978261....689
978270....691
978271....691
978280....687
978281....687
978291....657
978301....659
978311....655
978330....679
978331....679
978341....681
978351....633
978361....633
978500....615
978501....615
978502....615
978510....617
978511....617
978512....617
978520....619
978521....619
978522....619
978530....621
978531....621
978532....621
978540....625
978541....625
978542....625
978550....627
978551....627
978552....627
978560....629
978561....629
978562....629
978570....631
978571....631
978572....631
978580....637
978581....637
978582....637
978590....639
978591....639
978592....639
978600....641
978601....641
978602....641
978610....643
978611....643
978612....643
978620....647
978621....647
978622....647
978630....649
978631....649
978632....649
978640....651
978641....651
978642....651
978650....653
978651....653
978652....653
978660....613
978661....613
978662....613
978670....623
978671....623
978672....623
978680....635
978681....635
978682....635
978690....645
978691....645
978692....645
978700....675
978701....675
978702....675
978711....657
978721....659
979000....617
979001....617
979002....617
979010....619
979011....619
979012....619
979020....627
979021....627
979022....627
979030....629
979031....629
979032....629
979040....639
979041....639
979042....639
979050....641
979051....641
979052....641
979060....649
979061....649
979062....649
979070....651
979071....651
979072....651
979080....615
979081....615

979082....615
979090....621
979091....621
979092....621
979100....625
979101....625
979102....625
979110....631
979111....631
979112....631
979120....637
979121....637
979122....637
979130....643
979131....643
979132....643
979140....647
979141....647
979142....647
979150....653
979151....653
979152....653
979160....613
979161....613
979162....613
979170....623
979171....623
979172....623
979180....635
979181....635
979182....635
979190....645
979191....645
979192....645
979200....689
979201....689
979210....691
979211....691
979221....657
979231....659
979241....655
979500....617
979501....617
979502....617
979510....619
979511....619
979512....619
979520....627
979521....627
979522....627
979530....629
979531....629
979532....629
979540....639
979541....639
979542....639
979550....641
979551....641
979552....641
979560....649
979561....649
979562....649
979570....651
979571....651
979572....651
979580....615
979581....615
979582....615
979590....621
979591....621
979592....621
979600....625
979601....625
979602....625
979610....631
979611....631
979612....631
979620....637
979621....637
979622....637
979630....643
979631....643
979632....643
979640....647
979641....647
979642....647
979650....653
979651....653
979652....653
979660....613
979661....613
979662....613
979670....623
979671....623
979672....623
979680....635
979681....635
979682....635
979690....645
979691....645
979692....645
979700....689
979701....689
979710....691
979711....691
979721....657
979731....659
979741....655
979751....673
980000....617
980001....617
980002....617
980010....627
980011....627
980012....627
980020....661
980021....661
980023....661
980040....639
980041....639
980042....639
980060....649
980061....649
980062....649
980501....701
980511....705
980520....685
980521....685
980530....687
980531....687
980541....673
981001....709
981011....711
981021....717
981031....713
981041....715
983000....615, 625, 637, 647, 695, 699, 701, 705
983001....615, 625, 637, 647, 695, 699, 701, 705
983002....615, 625, 637, 647, 695, 699, 701, 705
983003....615, 625, 637, 647, 695, 699, 701, 705
983004....615, 625, 637, 647, 695, 699, 701, 705
983005....615, 625, 637, 647, 695, 699, 701, 705
983006....615, 625, 637, 647, 695, 699, 701, 705
983007....615, 625, 637, 647, 695, 699, 701, 705
983008....615, 625, 637, 647, 695, 699, 701, 705
983010....617, 627, 639, 649, 663, 665, 667, 675, 677, 685, 687, 689, 691
983011....617, 627, 639, 649, 663, 665, 667, 675, 677, 685, 687, 689, 691
983012....617, 627, 639, 649, 663, 665, 667, 675, 677, 685, 687, 689, 691
983013....617, 627, 639, 649, 663, 665, 667, 675, 677, 685, 687, 689, 691
983014....617, 627, 639, 649, 663, 665, 667, 675, 677, 685, 687, 689, 691
983015....617, 627, 639, 649, 663, 665, 667, 675, 677, 685, 687, 689, 691
983016....617, 627, 639, 649, 663, 665, 667, 675, 677, 685, 687, 689, 691
983017....617, 627, 639, 649, 663, 665, 667, 675, 677, 685, 687, 689, 691
983018....617, 627, 639, 649, 663, 665, 667, 675, 677, 685, 687, 689, 691
983020....619, 629, 641, 651, 657, 659, 679, 681, 683, 697, 703, 707
983021....619, 629, 641, 651, 657, 659, 679, 681, 683, 697, 703, 707
983022....619, 629, 641, 651, 657, 659, 679, 681, 683, 697, 703, 707
983023....619, 629, 641, 651, 657, 659, 679, 681, 683, 697, 703, 707
983024....619, 629, 641, 651, 657, 659, 679, 681, 683, 697, 703, 707
983025....619, 629, 641, 651, 657, 659, 679, 681, 683, 697, 703, 707
983026....619, 629, 641, 651, 657, 659, 679, 681, 683, 697, 703, 707
983027....619, 629, 641, 651, 657, 659, 679, 681, 683, 697, 703, 707
983028....619, 629, 641, 651, 657, 659, 679, 681, 683, 697, 703, 707
983030....621, 631, 643, 653, 671
983031....621, 631, 643, 653, 671
983032....621, 631, 643, 653, 671
983033....621, 631, 643, 653, 671
983034....621, 631, 643, 653, 671
983035....621, 631, 643, 653, 671

983036.....621, 631, 643, 653, 671
983037.....621, 631, 643, 653, 671
983038.....621, 631, 643, 653, 671
983040.....633, 655, 669, 671
983041.....633, 655, 669, 671
983044.....633, 655, 669, 671
983045.....633, 655, 669, 671
983046.....633, 655, 669, 671
983060.....617, 627, 639, 649, 663, 665, 667, 675, 677, 685, 687, 689, 691
983061.....617, 627, 639, 649, 663, 665, 667, 675, 677, 685, 687, 689, 691
983062.....617, 627, 639, 649, 663, 665, 667, 675, 677, 685, 687, 689, 691
983080.....663
983081.....663
983082.....663
983090.....661
983091.....661
983500 .....615, 625, 637, 647
983501 .....615, 625, 637, 647
983502.....615, 625, 637, 647
983503.....615, 625, 637, 647
983504.....615, 625, 637, 647
983505.....615, 625, 637, 647
983506.....615, 625, 637, 647
983510.....617, 627, 639, 649, 667, 675, 677
983511 .....617, 627, 639, 649, 667, 675, 677
983512.....617, 627, 639, 649, 667, 675, 677
983513.....617, 627, 639, 649, 667, 675, 677
983514.....617, 627, 639, 649, 667, 675, 677
983515.....617, 627, 639, 649, 667, 675, 677
983516.....617, 627, 639, 649, 667, 675, 677
983517.....617, 627, 639, 649, 667, 675, 677
983518.....617, 627, 639, 649, 667, 675, 677
983520.....619, 629, 641, 651, 657, 659, 679, 681
983521.....619, 629, 641, 651, 657, 659, 679, 681
983522.....619, 629, 641, 651, 657, 659, 679, 681
983523.....619, 629, 641, 651, 657, 659, 679, 681
983524.....619, 629, 641, 651, 657, 659, 679, 681
983525.....619, 629, 641, 651, 657, 659, 679, 681
983526.....619, 629, 641, 651, 657, 659, 679, 681
983527.....619, 629, 641, 651, 657, 659, 679, 681
983530.....621, 631, 643, 653, 671
983531.....621, 631, 643, 653, 671
983532.....621, 631, 643, 653, 671
983533.....621, 631, 643, 653, 671
983534.....621, 631, 643, 653, 671
983535.....621, 631, 643, 653, 671
983536.....621, 631, 643, 653, 671
983539.....621, 631, 643, 653, 671
983550.....613, 623, 635, 645
983551.....613, 623, 635, 645
983554.....613, 623, 635, 645
983555.....613, 623, 635, 645
983556.....645
983560.....617, 627, 639, 649, 667, 675, 677
983561.....617, 627, 639, 649, 667, 675, 677
983562.....617, 627, 639, 649, 667, 675, 677
984002 .....615, 625, 637, 647, 699
984003 .....615, 625, 637, 647, 699
984004 .....615, 625, 637, 647, 699
984005 .....615, 625, 637, 647, 699
984010 .....617, 627, 639, 649, 667, 677, 689, 691
984011 .....617, 627, 639, 649, 667, 677, 689, 691
984012 .....617, 627, 639, 649, 667, 677, 689, 691
984013 .....617, 627, 639, 649, 667, 677, 689, 691
984014 .....617, 627, 639, 649, 667, 677, 689, 691
984015 .....617, 627, 639, 649, 667, 677, 689, 691
984017 .....617, 627, 639, 649, 667, 677, 689, 691
984018 .....617, 627, 639, 649, 667, 677, 689, 691
984022.....619, 629, 641, 651, 657, 659, 679, 681, 697
984023.....619, 629, 641, 651, 657, 659, 679, 681, 697
984024.....619, 629, 641, 651, 657, 659, 679, 681, 697
984025.....619, 629, 641, 651, 657, 659, 679, 681, 697
984026.....619, 629, 641, 651, 657, 659, 679, 681, 697
984032.....621, 631, 643, 653, 671
984033.....621, 631, 643, 653, 671
984034.....621, 631, 643, 653, 671
984035.....621, 631, 643, 653, 671
984036.....621, 631, 643, 653, 671
984044.....633, 655, 669, 671
984045.....633, 655, 669, 671
984054.....613, 623, 635, 645
984055.....613, 623, 635, 645
984502.....615, 625, 637, 647
984503.....615, 625, 637, 647
984504.....615, 625, 637, 647
984505.....615, 625, 637, 647
984510.....617, 627, 639, 649, 677, 689, 691
984511 .....617, 627, 639, 649, 677, 689, 691
984512.....617, 627, 639, 649, 677, 689, 691
984513.....617, 627, 639, 649, 677, 689, 691
984514.....617, 627, 639, 649, 677, 689, 691
984515.....617, 627, 639, 649, 677, 689, 691
984517.....617, 627, 639, 649, 677, 689, 691
984518.....617, 627, 639, 649, 677, 689, 691
984522.....619, 629, 641, 651, 657, 659, 679, 681
984523.....619, 629, 641, 651, 657, 659, 679, 681
984524.....619, 629, 641, 651, 657, 659, 679, 681
984525.....619, 629, 641, 651, 657, 659, 679, 681
984526.....619, 629, 641, 651, 657, 659, 679, 681
984532.....621, 631, 643, 653, 671
984533.....621, 631, 643, 653, 671
984534.....621, 631, 643, 653, 671
984535.....621, 631, 643, 653, 671
984544.....633, 655, 669, 671
984545.....633, 655, 669, 671
984554.....613, 623, 635, 645
984555.....613, 623, 635, 645
984565.....673
984568.....673
985010 .....617, 627, 639, 649, 677

985011 .....617, 627, 639, 649, 677
985016 .....617, 627, 639, 649, 677
985504..... 701, 705
985505..... 701, 705
985508..... 701, 705
985514.....685
985515.....685
985518.....685
985554.....687
985555.....687
985558.....687
985565.....673
985568.....673
985601 693
985605.....693
987002 .....615, 625, 637, 647, 722
987004 .....617, 627, 639, 649, 722
987006 .....629, 641, 651, 681, 722
987008 .....619, 621, 631, 643, 653, 722
987010 .....633, 722
987020.....657, 659, 683, 689, 723
987025.....661
987026.....661
987027.....661
987040.....659, 683, 689, 723
987060.....657, 723
987080..... 615, 617, 619, 621, 625, 627, 629, 631, 633, 637, 639, 641, 643, 647, 649, 651, 653, 681, 723
988021.....659
988025..... 709, 711
988028..... 709, 711
988054..... 717
988055..... 717
988084..... 713, 715
988085..... 713, 715
990109 .....717, 721, 723

ALLONS FAIRE DU SHOPPING NOUVEAU LOOK, PLUS DE FONCTIONS, PRODUITS ACTUELS

Découvrez nos nouveaux univers de shopping dans notre boutique - spécialement adaptés aux besoins de nos utilisateurs et clients, avec des sujets qui inspirent et aiguisent votre appétit pour plus, que vous soyez constructeur de salons, jardinier paysagiste, charpentier, planificateur ou architecte: Bienvenue dans la nouvelle boutique en ligne DEKO-LIGHT!

DEKOLIGHT

DEKO-LIGHT
Elektronik Vertriebs GmbH
Auf der Hub 2
76307 Karlsbad

T +49 7248 9271 500
F +49 7248 9271 550

deko@deko-light.com
deko-light.com
shop.deko-light.com

Hersteller / manufacturer: DEKO-LIGHT Elektronik Vertriebs GmbH

Art.-Nr. 333557